

39. AUKCE

ŽOFÍN - SLOVANSKÝ OSTROV

17. února 2002 v 12,30 hodin



35 František Kupka

Obrazy, kresby 19. - 21. stol.
Česká a světová grafika
Sochy, plastiky, objekty

Unikátní sbírka českého skla 19. a 20. století

39. aukce Aukční síně Vltavín

se koná 17. února 2002 v 12,30 hodin
Kulturní centrum Žofín - Slovanský ostrov

Praha 1, Slovanský ostrov 226

Výstava dražených děl proběhne v Galerii Vltavín, Masarykovo nábř. 36, Praha 1
od 11. února do 16. února 2002. Otevřeno 10 - 12 a 13 - 18 hodin

* * * * *

PRŮBĚH AUKCE

	Obory	Položky
1. kolo	12:30	
	1. Úvod, vária	1 - 10
	2. Obrazy, kresby 19. - 20. století I. část	11 - 99
	3. Česká a světová grafika	100 - 135
	4. Sochy, plastily, objekty	136 - 154
	5. Obrazy, kresby 19. - 20. století II. část	155 - 194
		<i>Platební pauza</i>
2. kolo		201 - 331
	6. Sběrka českého skla 19. a 20. stol	<i>Platební pauza</i>

JMENNÝ REJSTŘÍK

Ambrožová Vlasta 27	Fišárek Alois 157	Kmentová Eva 58,59	Mrázek Jiří 76	Šetelík Jaroslav 28
Anderle Jiří 100,101,136	Fuka Vladimír 172	Kocian Quido Roman 146,	Muzika František 183	Šima Josef 130
Balcar Jiří 102	Gross František 40,41	147	Načeradský Jiří 77	Šimotová Adriena 131
Ballin Petrus de 103	Gutfreund Otto 143,144	Kolář Jiří 148	Nejedlý Otakar 25	Šmaha Petr 91
Bauch Jan 137,138	Heš Alfred 158	Kolibal Stanislav 60,61	Nemes Endre 122,,23	Šnajdr Miroslav 189
Bednářová Eva 36,167	Hetzel F. 17	Komárek Vladimír 62	Novák Jaroslav 79	Špála Václav 29,30
Besta Miroslav 4	Hofman Vlastislav 18	Kotík Jan 64,65,179	Novák Ladislav 78	Štursa Jan 151
Bílek Alois 11	Horejc Jaroslav 145	Kotík Pravoslav 63,178	Novák - Houdek Jiří 9	Švabinský Maxmilian 132
Bílek František 139	Hudeček František 42,43,44	Kuba Ludvík 20	Ovčáček Eduard 80	Teklý Otakar 164,165
Bím Tomáš 37	Chaba Karel 45	Kulhánek Oldřich 114	Pešek Lubomír 184	Thaler E. 31
Born Adolf 104,105	Chabera Arnošt 46	Kupka František 21,35,	Picasso Pablo 124	Tichý František 133
Boštik Václav 38,39,106	Chagall Marc 112	115	Piesen Robert 185	Tikal Václav 92
Boudník Vladimír 107,108	Chatrný Dalibor 47	Lamr Aleš 66,67,68,69	Podhrázký Stanislav 81	Tittelbach Vojtěch 93
Brázda Oskar 12	Istler Josef 173,48	Laštovka Karel 70	Příbyl Lubomír 82	Trinkewitz Karel 190
Brunovský Albín 109	Janeček Ota 49	Lhoták Kamil 71,116,	Ravel ? C. F. 162	Trnka Jiří 94
Bubeníček Ota 13	Jankovič Jozef 50	117,118,119	Rittstein Michael 125	Vaculková Ida 152
Bubeníček Václav 168	Janošek Čestmír 174	Lidický Karel 149	Rolín Viktor 26	Válová Jitka 95
Budský Rudolf 5	Janoušek Vladimír 51	Liesler Josef 180	Říha František 83	Valter Karel 96
Černý Jaroslav 155	Janoušková Věra 52	Loukota Josef 22	Sekal Zbyněk 150	Vašíček Vladimír 191
Červinka Zdeněk 169	Jíra Josef 113	Malát Radim 72,181	Seydl Zdeněk 84	Vavřina František 166
Dalí Salvador 110,140	Jiroudek František 53	Mareček Bohumil 23,161	Sion Zbyšek 85	Veselý Aleš 134
Daněk - Sedláček František 14	Jonák 159	Mareš Dominik 73	Sklenář Zdeněk 126	Votruba Jiří 97
Dobrovolný Viktor 15,	Justitz Alfréd 175	Matal Bohumír 74	Slaviček Antonín Václav 10,	Vožniak Jaroslav 98,192,193
170,171	Kafka Čestmír 54,55	Matějček Václav 75	86,87	Vrbová Vilma 16
Drtíkol František 6	Kapec Jaroslav 56	Mathauser Jaroslav 24	Smetana Jan 88,127,128	Vyleťalová Olga 99
Dvořák Karel 141	Karel Václav 176	Mautnerová Pavla 182	Sopko Jiří 89,129	Wachsmann Alois 194
Engelmüller Ferdinand 156	Karoušek Ladislav 57	Melzer Karel 3	Souček Karel 90,186	Zimmermann ? Alfred 32
Ernst Max 111	Kars Jiří 177	Miró Joan 120	Srncová Emma 187	Zrzavý Jan 33
Feigl Bedřich 7	Kautezký Jan 160	Moravec Alois 8	Steiner 163	
Filla Emil 142	Kaván František 19	Morstadt Vincenc 121	Ströminger Vilém 188	

DŮLEŽITÁ UPOZORNĚNÍ

1. Za každou vydraženou věc účtuje Aukční síň k tíži kupujícího (vydražitele) 14% aukční provizi z dosažené ceny. Provize se zaokrouhluje na celých 50,- Kč. Kvitance o zaplacení je součástí dokladu o zaplacení kupní ceny.
2. Pro dražbu knih jsou příhozy 20,- Kč, činí-li okamžitá aukční cena méně než 200,- Kč. Také aukční provize se v těchto případech zaokrouhluje na celých 10,- Kč nahoru.
3. Exponáty budou draženy v pořadí, které odpovídá tomuto katalogu.
4. Aukce budou probíhat po jednotlivých kolech, přičemž po každém kole bude následovat platební pauza. V této pauze je nezbytné zaplatit exponáty, které byly v posledním kole vydraženy, jinak je Aukční síň povinna věc dražit v následujícím kole znovu. Ukončení jednotlivých kol je v katalogu vyznačeno.
5. Poškození odpovídající běžnému opotřebení exponátů vzhledem na jejich stáří se v katalogu neuvádějí. Reklamace na zboží vydražené v aukční síni se nepřijímají, zboží vydražené na základě plné moci udělené Aukční síní lze reklamovat nejpozději při převzetí.
6. Osoby účastnící se aukce se svou přítomností podřizují podmínkám obsaženým v aukčním řádu, který je v tomto katalogu uveden v plném znění.
7. Licitátor může kdykoli v průběhu aukce, nejpozději však do 30 min. po licitaci poslední položky, nabídnout do aukce kteroukoli položku dříve draženou neúspěšně nebo nezaplacenou.
8. Položky označené písmenem „P“ může dražit pouze občan ČR, který se při placení prokáže platným občanským průkazem.

V průběhu aukce jsou návštěvníkům k dispozici pohostinská střediska v místě konání.

VSTUPENKOU NA AUKCI JE AUKČNÍ KATALOG



19 František Kaván



25 Otakar Nejedlý



29 Václav Špála



30 Václav Špála



37 Tomáš Bím

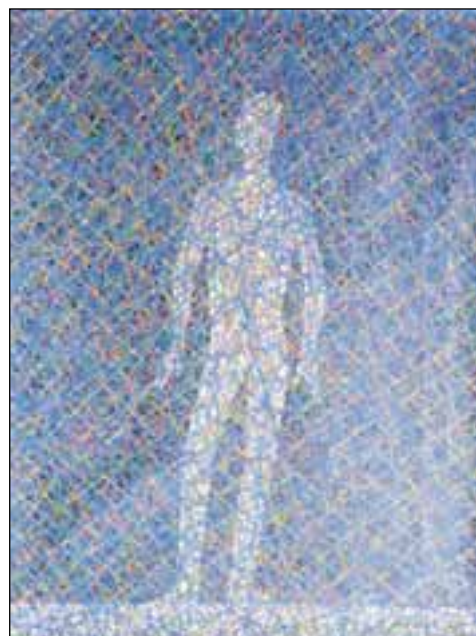

42 František Hudeček

Popis položek je v tomto pořadí: autor, název, vyvolávací cena, rok vzniku díla, popis, rozměry, signatura, doplňující údaje odhad dosažené ceny

- **dílo je reprodukováno v katalogu**
- P** **dílo je prohlášeno kulturní památkou České republiky**

I. AUKČNÍ KOLO

1. Úvod, vária

- **1. Dózička** 100 Kč
sklo, v. 8,9 cm
- **2. Dózička** 100 Kč
sklo, v. 8,9 cm
- **3. Karel Melzer** **Váza** 100 Kč
sklo, Nový Bor, v. 23 cm
- **4. Miroslav Besta** **Horské městečko** 600 Kč
olej, plátno, 1997, 75 x 80,5 cm, sign. PD M. Besta 97, vzadu věnování: Frantovi Pinterovi k významnému životnímu jubileu 50-ti let věnuje s potěšením ... (2000-3000 Kč)
- **5. Rudolf Budský** (1887-?) **Zátiší** 1 000 Kč
olej, plátno, 58 x 78 cm, sign. PU R. Budský, rám, žák Hynaise a Švabinského, (7000-12000 Kč)
- **6. František Drtikol** (1883-1961) **Krajina se stromy** 15 500 Kč
olej, karton, 34,6 x 50,3 cm, sign. LD Drtikol, rám (25000-35000 Kč)
- **7. Bedřich Feigl** (1884-1965) **Portrét** 2 200 Kč
olej, plátno, 50,3 x 40,3 cm, sign. LD Feigl, vzadu na plátně nečitelné razítko výstavy (5000-7000 Kč)
- **8. Alois Moravec** (1899-1987) **Jaro v polích** 1 000 Kč
olej, překližka, 1944, 25,2 x 35 cm, sign. LD Alois Moravec 44, vzadu popsáno (5000-6000 Kč)
- **9. Jiří Novák - Houdek** **Jaro v Posázaví** 1 900 Kč
olej, plátno, 1974, 60 x 120 cm, sign. PD Jiří Novák - Houdek 1974, rám, vzadu štítek ČFVU (6000-8000 Kč)
- **10. Antonín Václav Slaviček** (1895-1938) **Dívky** 1 200 Kč
tuš, akvarel, papír, 1934, 21 x 29 cm, sign. PD Ant. V. Slaviček Telč, rám (3000-4000 Kč)

2. Obrazy, kresby 19. - 20. století I. část

- **11. Alois Bilek** (1887-1961) **Portrét manželky** 6 700 Kč
olej, plátno, 1921, 98 x 71,7 cm, sign. LN Bilek 21, rám, vzadu štítek s popisem a razítko Městské kulturní středisko Sedlčany (12000-15000 Kč)
- **12. Oskar Brázda** (1888-1977) **Kašna** 15 000 Kč
olej, plátno, 1934, 64,2 x 80,2 cm, sign. PD O. Brázda 1934, rám (25000-35000 Kč)
- **13. Ota Bubeníček** (1871-1962) **Březový háj** 39 000 Kč
olej, kartón, 51 x 68 cm, sign. PD O. Bubeníček, rám (50000-70000 Kč)
- **14. František Daněk - Sedláček** (1892-?) **Krajina s řekou** 6 900 Kč
olej, kartón, 34,5 x 49,5 cm, sign. PD Daněk-Sedláček, rám, vzadu tužkou věnování (12000-15000 Kč)
- **15. Viktor Dobrovolný** (1909-?) **Hlava klauna** 140 000 Kč
olej, kartón, 1941, 33,5 x 25,5 cm, monog. LD VD 41 leden, rám (160000-180000 Kč)
- **16. Vilma Vrbová** (1905-1993) **Chlapec** 900 Kč
pastel, papír, 1957, 36,5 x 28 cm, sign. PN Vilma Vrbová 57, rám (2000-3000 Kč)
- **17. F. Hetzel** **Moře** 5 900 Kč
olej, plátno, 80,5 x 120,5 cm, sign. PD F. Hetzel, rám, poškozeno (15000-20000 Kč)
- **18. Vlastislav Hofman** **Chalupa** 4 900 Kč
pastel, karton, 1942, 71,5 x 101 cm, sign. PD Vlastislav Hofman 1942, rám (7000-10000 Kč)
- **19. František Kaván** (1866-1941) **Letní krajina s řekou** 29 000 Kč
olej, karton, 23,5 x 36 cm, sign. PD Kaván, rám (40000-50000 Kč)
- **20. Ludvík Kuba** (1863-1956) **Včelín (Tři ořechy)** 39 000 Kč
olej, lepenka, 30 x 42 cm, sign. v pravo dole L. Kuba, rám (70000-90000 Kč)
- **21. František Kupka** (1871-1957) **Devět drobných kreseb** 56 000 Kč
tuš, tužka, akvarel, papír, všechny signovány, rám, provenience: sbírka PhDr. Františka Dvořáka (80000-100000 Kč)
- **22. Josef Loukota** (1879-1953) **Bažant** 3 900 Kč
olej, plátno, 1953, 50 x 60 cm, sign. PD Jos. Loukota 53, rám (8000-12000 Kč)
- **23. Bohumil Mareček** (1884-?) **Portrét dívky** 19 000 Kč
olej, plátno, 53,3 x 63,7 cm, sign. LN B. Mareček, rám (25000-30000 Kč)
- **24. Jaroslav Mathauser** (1881-?) **U rybníka** 2 900 Kč
olej, karton, 1944, 50 x 65,7 cm, sign. PD J. Mathauser , rám, vzadu štítek s popisem Salón M. Moučka, Bartolomějská , Praha 1, 31. 3. 1945 (8000-12000 Kč)
- **25. Otakar Nejedlý** (1883-1957) **Soumrak** 95 000 Kč
olej, plátno, 92 x 120 cm, sign. PD Ot. Nejedlý, rám (120000-150000 Kč)
- **26. Viktor Rolín** (1887-1942) **Krajina** 29 000 Kč
olej, překližka, 57 x 78 cm, sign. PD V.Rolín, rám (40000-50000 Kč)
- **27. Vlasta Ambrožová** (*1896) **Mlčení na komunálním statku** 1 900 Kč
olej, plátno, 1950, 54 x 73 cm, sign. PD Ambrožová 1950, rám (3000-5000 Kč)
- **28. Jaroslav Šetelík** (1881-1955) **Trojský zámek** 55 000 Kč
olej, plátno, 50 x 65 cm, sign. PD Jaroslav Šetelík, rám (70000-90000 Kč)
- **29. Václav Špála** (1885-1946) **Vltava u Veltrus** 260 000 Kč
olej, plátno, 1918, 30,2 x 39,3 cm, sign. PN V. Špála 18, rám, na slepém rámu číslo soupisu ve dvojité závorce 129 b, signatura a ověření pravosti z roku 1991, na plátně ověření z 11. 4. 1947, vzácná kvalitní krajinářská práce komorního formátu z raného období (350000-450000 Kč)
- **30. Václav Špála** (1885-1946) **Kytice** 390 000 Kč
olej, plátno, 1941, 61 x 46 cm, sign. PD V. Špála 41, rám, vzadu na slepém rámu číslo soupisu díla ve dvojité závorce 1377, kvalitní práce oblíbeného autora tématu (450000-500000 Kč)
- **31. E. Thaler** **Zátiší s květinami** 26 000 Kč
olej, karton, 50 x 50,5 cm, sign. LN E. Thaler, rám (30000-40000 Kč)
- **32. Alfred Zimmermann ?** **Jelen v úzkých** 9 800 Kč
olej, plátno, 1885, 18,5 x 23,8 cm, monog. Z. 1885, rám, na slepém rámu nápis Alfred Zimmermann 1885, Mnichov (14000-20000 Kč)
- **33. Jan Zrzavý** (1890-1977) **Anděl** 38 000 Kč
pastel, papír, 41,5 x 29,5 cm, monog. DU J. Z. a PD Z. J., rám, přeloženo (50000-60000 Kč)
- **34. Sv. Anna** 8 900 Kč
olej, plátno, polovina 19. století, 68,5 x 55,3 cm, restaurováno (12000-15000 Kč)
- **35. František Kupka** (1871-1957) **Dívka s andělem** 145 000 Kč
kvaš papír, 1894, 55 x 36 cm, sign. LD Kupka, dobová domalovaná pasparta, rám, přiložen posudek Pierra Brullé, vzadu dobový rukopisný autentický text - citát Giordana Bruna s datací, vzácné se vyskytující autorova práce z realistického období před rokem 1900, (200000-300000 Kč)
- **36. Eva Bednářová** (1937-1986) **Krysař** 1 500 Kč
tužka, pastel, papír, 42,5 x 32 cm, sign. PD Eva Bednářová, rám (3000-5000 Kč)
- **37. Tomáš Bím** (*1946) **Golfové hřiště** 45 000 Kč
akryl, plátno, 1990, 100 x 70 cm, sign. PD Bím 90, rám (70000-90000 Kč)
- **38. Václav Boštík** (*1913) **Listy** 6 900 Kč
pastel, papír, , 14,2 x 10,3 cm, sign. DU Boštík, rám (10000-14000 Kč)
- **39. Václav Boštík** (*1913) **Čtverec** 29 000 Kč
tužka, akvarel, papír, 1977, 35,8 x 35,8 cm, sign. DU Boštík 77, rám (45000-60000 Kč)
- **40. František Gross** (1909-1985) **Z Paříže** 12 500 Kč
tužka, papír, 1946, 30,8 x 43,3 cm, sign. PD F. Gross 46, rám (14000-18000 Kč)
- **41. František Gross** (1909-1985) **Po bouři (Odpočinek)** 12 500 Kč
tužka, akvarel, papír, 1969, 29,8 x 42 cm, sign. PD F. Gross 69, rám (14000-18000 Kč)
- **42. František Hudeček** (1909-1990) **V barevném prostoru** 75 000 Kč
olej, plátno, 1967, 67 x 51 cm, sign. PD Fr. Hudeček 67, rám, vzadu popsáno rukou autora (170000-220000 Kč)



43 František Hudeček



44 František Hudeček



49 Ota Janeček



64 Jan Kotík



15 Viktor Dobrovolný



69 Aleš Lamr

- **43. František Hudeček (1909-1990)**
Plošný model světelného paprsku I. 80 000 Kč
olej, sololit, 1965, 38,2 x 86,7 cm, sign. PD Fr. Hudeček 65, rám,
vzadu popsáno rukou autora (120000-150000 Kč)
- **44. František Hudeček (1909-1990)**
Zápas 195 000 Kč
olej, lepenka na překližce., 1945, 23,5 x 39 cm, sign. LN
F. Hudeček 45, rám (300000-350000 Kč)
- **45. Karel Chaba (*1925)**
Belveder 19 500 Kč
olej, plátno, 1983, 29,8 x 35,9 cm, sign. LD Chaba 83, rám
(30000-40000 Kč)
- **46. Arnošt Chabera (*1954)**
Zdeňka 6 900 Kč
akryl, olej, plátno, 1996, 80x 60 cm, sign. DU M. Chabera 96,
rám, vzadu popsáno (12000-18000 Kč)
- **47. Dalibor Chatrný (*1925)**
Prostor 1 900 Kč
tužka, tuš, papír, 1977, 64,2 x 48 cm, sign. DU Dalibor Chatrný 77,
rám (3500-5000 Kč)
- **48. Josef Istler (1919-2000)**
Hlava 7 900 Kč
kombinovaná technika, papír, 1977, 64 x 48,6 cm, sign. DU
istler 77, rám (12000-15000 Kč)
- **49. Ota Janeček (1919-1996)**
Hlava 29 000 Kč
olej, papír, plátno, 60. léta, 29 x 41,5 cm, sign. LD Janeček, rám
(40000-50000 Kč)
- **50. Jozef Jankovič (*1937)**
Plán 4 900 Kč
kombinovaná technika, papír, 1977, 64,5 x 48,7 cm, sign.
DU Jankovič 77, rám (8000-10000 Kč)
- **51. Vladimír Janoušek (1922-1986)**
Kresba variabilního reliéfu 4 900 Kč
tuš, papír, 1977, 62,6 x 45 cm, sign. DU Vladimír Janoušek, rám
(8000-10000 Kč)
- **52. Věra Janoušková (*1922)**
Hlava 4 900 Kč
koláž, tuš, papír, 1977, 62,7 x 45 cm, sign. PD
Věra Janoušková 1977, rám (8000-10000 Kč)
- **53. František Jiroudek (1915-1991)**
Nevadnoucí kytička 9 500 Kč
olej, plátno, 1987, 45 x 45,5 cm, sign. PD Jiroudek 87, rám, vzadu
věnování (15000-20000 Kč)
- **54. Čestmír Kafka (1922-1988)**
AB 4 900 Kč
koláž, papír, 1976, 37,8 x 54 cm, sign. PD Č. Kafka, rám, Z cyklu Veselé i
vázné příběhy o spojování dvou věcí, viz Česká kresba 20. Století, Alšova
jihočeská galerie, 1984, Hluboká nad Vltavou (8000-10000 Kč)
- **55. Čestmír Kafka (1922-1988)**
čtverec 7 900 Kč
koláž, papír, 1977, 50 x 65 cm, sign. PD Č. Kafka 77., rám, z cyklu Veselé
i vázné příběhy o spojování dvou věcí, viz Česká kresba 20. Století, Alšova
jihočeská galerie, 1984, Hluboká nad Vltavou (14000-20000 Kč)
- **56. Jaroslav Kapec (*1924)**
Hlava 4 500 Kč
kombinovaná technika, papír, 1976, 40,6 x 30 cm, sign. LD
Jaroslav Kapec 1976, rám (10000-15000 Kč)
- **57. Ladislav Karoušek (1926-1990)**
Lesní ticho 15 000 Kč
olej, plátno, 1995, 58,3 x 70,2 cm, sign. LD L. Karoušek, rám,
vzadu razítko a štítek galerie Dílo ČFVU, vzadu na plátně monogr.
LK VI. 85 (22000-30000 Kč)
- **58. Eva Kmentová (1926-1980)**
Postava 4 900 Kč
koláž, papír, 1977, 62,2 x 44,8 cm, sign. PD Eva Kmentová 1977,
rám (8000-10000 Kč)
- **59. Eva Kmentová (1926-1980)**
Stopy 4 900 Kč
koláž, papír, 1976, 54 x 38 cm, sign. PD Eva Kmentová, rám
(8000-10000 Kč)
- **60. Stanislav Kolíbal (*1925)**
Kompozice 1 900 Kč
tuš, papír, 1976, 29,7 x 21,1 cm, sign. PD Kolíbal, rám (10000-15000 Kč)
- **61. Stanislav Kolíbal (*1925)**
Kompozice 6 900 Kč
tužka, tuš, papír, 1977, 63 x 48,8 cm, sign. DU Kolíbal, rám
(15000-30000 Kč)
- **62. Vladimír Komárek (*1928)**
Zelené tulipány 35 000 Kč
olej, plátno., 1971, 70 x 90,7 cm, sign. DU V. Komárek 71, rám
(45000-55000 Kč)
- **63. Pravoslav Kotík (1889-1970)**
Zima 45 000 Kč
olej, dřevo, 1960, 31 x 50 cm, sign. PN P. Kotík 60, rám, vystaveno Mar. Lázně 1966,
Valdštejnská Jízdána, Praha, 1991, č.kat.714, katalog přiložen (60000-80000 Kč)
- **64. Jan Kotík (*1916)**
Okno s figurami 55 000 Kč
olej, plátno, dřevo, 40. léta, 32,5 x 22 cm, sign. LD J. Kotík, rám
(75000-100000 Kč)
- **65. František Gross (1909 - 1985)**
Opuštěný stroj 26 000 Kč
olej, uhel, karton, 1965, sig. v pravo dole F. Gross 65, rám, provenience:
pozůstalost autora (35 000-50 000 Kč)
- **66. Aleš Lamr (*1943)**
G. Arcimboldo 1 900 Kč
tuš, papír, 1967, 42 x 30 cm, sign. PN A. Lamr 67, rám (4000-6000 Kč)
- **67. Aleš Lamr (*1943)**
Perforovaný obdelník 4 900 Kč
fixy, tuš, papír, 1976, 59,8 x 45 cm, sign. DU A. Lamr 76, rám
(8000-12000 Kč)
- **68. Aleš Lamr (*1943)**
Čínský oběd 4 900 Kč
fixy, tuš, papír, 1976, 52,8 x 38,2 cm, sign. NU A. Lamr 76, rám
(8000-12000 Kč)
- **69. Aleš Lamr (*1943)**
Dvojice 25 000 Kč
olej, plátno, 1994, 140,3 x 120,3 cm, sign. NU A. Lamr 94
(35000-45000 Kč)
- **70. Karel Laštovka (1938-1986)**
Božská Emma 15 000 Kč
olej, plátno, 54 x 64 cm, rám, vzadu štítek a razítko galerie Dílo
ČFVU, vzadu na plátně razítko: Majetek Filmového studia Barrandov
(25000-35000 Kč)
- **71. Kamil Lhoták (1912-1990)**
Pes 6 900 Kč
tuš, akvarel, papír, 21 x 29,5 cm, sign. PD Kamil Lhoták, rám
(12000-15000 Kč)
- **72. Radim Malát (1930-1998)**
Portrét 19 500 Kč
olej, plátno, 1961, 70 x 50 cm, sign. PN Malát 61, rám (25000-35000 Kč)
- **73. Dominik Mareš (*1972)**
Uprostřed noci 3 900 Kč
kombinovaná technika, plátno, 50,5 x 56 cm, sign. LD
Dominik Mareš, rám, vzadu popsáno (8000-12000 Kč)
- **74. Bohumír Matal (1922-1988)**
Surrealistická kompozice 17 000 Kč
tužka, papír, 1943, 20,8 x 17 cm, značeno PD Lohrbruck 12/12 1943, rám,
Lohrbruck místo, kde byl autor za 2. světové války totálně nasazen, kresby
zasílal domů v dopisech (z tohoto důvodu je kresba přeložena), obdobné
práce viz katalog Výstavy Česká kresba 20. století, Alšova jihočeská galerie,
sbírky památníku Terežín (25000-35000 Kč)
- **75. Václav Matějčiček (*1941)**
Rozjímání 7 900 Kč
olej, plátno, 1995, 65,5 x 80 cm, sign. PD Matějčiček 95, rám
(12000-18000 Kč)
- **76. Jiří Mrázek (*1920)**
Váhy 7 900 Kč
olej, plátno., 1997, 60,3 x 85,4 cm, sign. PD Jiří Mrázek 1997
(20000-40000 Kč)
- **77. Jiří Načeradský (*1939)**
Dvojice 3 900 Kč
tuš, papír, 1976, 54 x 38 cm, sign. PD Načeradský 76, rám
(8000-12000 Kč)
- **78. Ladislav Novák (1925-1999)**
Výtvarná interpretace Reslovy věty 1 900 Kč
tužka, papír, 1977, 62,2 x 45 cm, sign. PU Ladislav Novák, rám
(5000-7000 Kč)
- **79. Jaroslav Novák (1904 - ?)**
Oči 2 500 Kč
tuš, papír, 1945, 24,9 x 17,4 cm, sign. LD Jar Nov 45, rám, kresba
reprodukována v titulu knihy Marice Barrés: Zahrada nad Oroutem,
vydal Vilém Šmidt 1945 (6000-8000 Kč)
- **80. Eduard Ovčáček (*1933)**
Kompozice 8 500 Kč
kombinovaná technika, papír, 1977, 62,5 x 44,3 cm, sign. DU
E. Ovčáček 77., rám (15000-20000 Kč)
- **81. Stanislav Podhrázký (1921-1999)**
Milenci 65 000 Kč
uhel, papír, 1979, 75,5 x 60 cm, sign. PD S. Podrázký 79, rám,
vybráno pro výstavu: r. 2001 - Litomyšl, 15.7.-30.9.2001,
Praha (Muzeum čes. Mod. Umění) Husova ul., 31.10.-9.12.2001,
uvedeno v katalogu pod č. 153 /Milenci/ (80000-110000 Kč)
- **82. Lubomír Příbyl (*1937)**
Drak 6 900 Kč
olej, plátno, 1961, 54,3 x 65 cm, sign. DU Příbyl 61, rám
(15000-35000 Kč)
- **83. František Říha (*1910)**
Město 8 800 Kč
olej, sololit, 25,5 x 70,5 cm, sign. PD František Říha, rám, vzadu štítek galerie
Dílo, autor byl v 60. letech členem výtvarné skupiny Radar (15000-25000 Kč)
- **84. Zdeněk Seydl (1916-1978)**
Pejsek pudlíček s fialovou mašlí 900 Kč
fixy, papír, 1969, 30 x 21 cm, sign. PD Seydl 69, rám
(2000-4000 Kč)
- **85. Zbyšek Sion (*1938)**
Hlava 9 500 Kč
akryl, karton, 1992, 63 x 45, 5 cm, sign. PD Sion 92, rám
(20000-30000 Kč)
- **86. Antonín Václav Slaviček (1895-1938)**
Kohout a slepice 900 Kč
tuš, akvarel, papír, 1934, 29 x 21 cm, sign. PD Ant. V. Slaviček 1934, rám
(2000-3000 Kč)



4 Miroslav Besta



7 Bedřich Feigl



8 Alois Moravec



9 Jiří Novák - Houdek



10 Antonín Václav Slaviček



11 Alois Bílek



16 Vilna Vrbová



14 František Daněk - Sedláček



18 Vlastislav Hofman



21 František Kupka



24 Jaroslav Mathauser



27 Vlasta Ambrožová

- **87. Antonín Václav Slaviček** (1895-1938) **Ryby** 1 000 Kč
tuš, akvarel, papír, 1934, 29 x 21 cm, sign. PD Ant. V. Slaviček
Telč 1934, rám (2000-3000 Kč)
 - **88. Jan Smetana** (1918-1998) **Předjaří** 38 000 Kč
olej, plátno, 1964, 50 x 70 cm, sign. LD Smetana 64, rám, vzhadu
popsáno rukou autora (60000-80000 Kč)
 - **89. Jiří Sopko** (*1942) **Hlava** 4 500 Kč
kuličkové pero, akvarel, papír, 1976, 38 x 53,8 cm, sign. PD
Jiří Sopko 76, rám, 34/90 (8000-12000 Kč)
 - **90. Karel Souček** (1915-1982) **Brusič** 85 000 Kč
olej, plátno, 1942, 45 x 33,5 cm, sign. LD K. Souček 42, rám
(140000-180000 Kč)
 - **91. Petr Šmaha** (*1945) **Past Za** 5 500 Kč
olej, plátno, 1994, 73 x 89 cm, sign. PD Petr Šmaha 23.V.94, rám,
vzhadu popsáno (12000-18000 Kč)
 - **92. Václav Tikal** (1906-1965) **Potopená katedrála** 39 000 Kč
olej, lepenka, 33,3 x 24,5 cm, rám, vzhadu razítko:
Z pozůstatosti Václava Tikala (50000-60000 Kč)
 - **93. Vojtěch Tittelbach** (1900-1971) **Ženci - Cestou z pole** 26 000 Kč
olej, plátno, 50. léta, 46 x 56 cm, sign. PD V. Tittelbach, rám
(40000-55000 Kč)
 - **94. Jiří Trnka** (1912-1969) **Muž s pohárem** 7 900 Kč
fix, papír, 1967, 24,2 x 36,5 cm, sign. DU Trnka 67, rám,
oboustranná kresba (14000-20000 Kč)
 - **95. Jitka Válová** (*1922) **Postavy** 28 000 Kč
lité lak, papír, 1980, 98,6 x 64 cm, sign. PD J. Válová 80, rám
(40000-50000 Kč)
 - **96. Karel Valter** (*1909) **V krajině** 6 900 Kč
komb. technika, papír, dřevo, 1982, 42 x 58,5 cm, sign. PD Valter K 82, rám
(12000-18000 Kč)
 - **97. Jiří Votruba** (*1946) **Písek** 2 900 Kč
olej, sololit, 1998, 48,5 x 48,5 cm, sign. PD Votruba 97, rám, vzhadu popsáno
(8000-12000 Kč)
 - **98. Jaroslav Vožniak** (*1933) **Želva** 19 500 Kč
olej, assembláž, deska, 2001, 100 x 69,8 cm, sign. DU Jaroslav Vožniak 2001
(30000-40000 Kč)
 - **99. Olga Vyleťalová** (*1944) **Opuštěné útesy s Alpinou** 4 900 Kč
olej, sololit, 1998, 24,8 x 35,8 cm, sign. PD Vyleťalová 98, rám
(8000-12000 Kč)
- ### 3. Česká a světová grafika
- **100. Jiří Anderle** (*1936) **Dialog** 3 900 Kč
heliografie, 1976, 40,2 x 29,2 cm, sign. DU Anderle, rám (7000-9000 Kč)
 - **101. Jiří Anderle** (*1936) **La petite Loge** 4 500 Kč
komb. technika, pastelky, 1985, 48,3 x 33,3 cm, sign. LD
Jirka A Vánoce 85, pasparta (7000-9000 Kč)
 - **102. Jiří Balcar** (1929-1968) **Kompozice** 4 900 Kč
akvátinta, lept, 1959, 24,3 x 15,7 cm, sign. PD Jiří Balcar 59, rám
(8000-10000 Kč)
 - **103. Petrus de Ballin** **S. Anastasius** 7 500 Kč
lept, 29 x 23 cm, značeno v desce PD Petrus de Ballin sculpsit.,
rám, podle předlohy Rembrandta van Rhijna (12000-16000 Kč)
 - **104. Adolf Born** (*1930) **Typografie** 3 500 Kč
litografie, 27,2 x 40,8 cm, sign. PD A Born, rám, č. 84/200 (6500-8000 Kč)
 - **105. Adolf Born** (*1930) **Imaginární portrét E. A. Poea** 5 400 Kč
litografie, 48,3 x 32,7 cm, sign. PD A Born, rám, edice: Lyra
Pragensis, č. 66/200 (7000-9000 Kč)
 - **106. Václav Boštík** (*1913) **Večerní mraky** 3 900 Kč
suchá jehla, pastel, 17,4 x 13,1 cm, sign. DU Boštík, rám (5000-6000 Kč)
 - **107. Vladimír Boudník** (1924-1968) **Kompozice** 15 000 Kč
kombinovaná technika, 1958, 9 x 14,5 cm, sign. PD
V. Boudník 1958, rám, č. 2/10 (20000-25000 Kč)
 - **108. Vladimír Boudník** (1924-1968) **Aktivní grafika** 16 000 Kč
kombinovaná technika, 1958, 7,7 x 10,4 a 6,7 x 8 cm, sign. DU
V. Boudník 1958 a DU V. Boudník 58, rám (25000-30000 Kč)
 - **109. Albín Brunovský** (1935-1997) **Nosiči a propagátoři vášní** 6 500 Kč
lept, 1976, 28,5 x 28 cm, sign. DU A. Brunovský 1976, rám (9000-12000 Kč)
 - **110. Salvador Dalí** (1904-1989) **Quevedovy víze** 27 000 Kč
suchá jehla, lept, tamponový tisk, 1975, 52,5 x 36,5 cm, sign. PD Dalí, rám,
č. 263/300, uvedeno v soupisu Lopsinger č. 769 (45000-60000 Kč)
 - **111. Max Ernst** (1891-1976) **Kouzelný roh XV.** 14 500 Kč
litografie, 1970, 23,5 x 19,4 cm, sign. PD Max Ernst, rám, uvedeno v soupisu
díla Leppien č. 135/15, č. 36/69, dokumentace přiložena (20000-25000 Kč)
 - **112. Marc Chagall** (1887-1985) **Job** 12 000 Kč
litografie, rám, Z cyklu Dessins pour la Bible, 1958 -9, vydáno 1960,
Edice Verve, soupis díla č. 254, dokumentace přiložena (20000-25000 Kč)
 - **113. Josef Jíra** (*1929) **Svěcení květin** 2 500 Kč
litografie, 1980, 53 x 36 cm, sign. PD J. Jíra 80, rám (5000-7000 Kč)
 - **114. Oldřich Kulháněk** (*1940) **Oko** 2 500 Kč
lept, 1974, 24 x 18,5 cm, sign. PD Oldřich Kulháněk 74, rám
(5000-7000 Kč)
 - **115. František Kupka** (1871-1957) **Aristofanos Lysistrata VIII.** 2 500 Kč
barevný lept s akvátintou, 20 x 12 cm, rám, Listy z tohoto cyklu
publikovány v knize Ludmila Vachtová: František Kupka, Odeon,
Praha, 1966 (5000-7000 Kč)
 - **116. Kamil Lhoták** (1912-1990) **Rus** 1 500 Kč
lept, 1945, 7,5 x 5,7 cm, sign. PD Kamil Lhoták 45, pasparta, č. 4/10
(4000-6000 Kč)
 - **117. Kamil Lhoták** (1912-1990) **Silnice** 4 500 Kč
litografie, 1944, 26,3 x 12 cm, sign. PD Kamil Lhoták 1944,
pasparta, č. 2/20 (8000-10000 Kč)
 - **118. Kamil Lhoták** (1912-1990) **Létající muž** 5 000 Kč
lept, 1945, 12,3 x 16 cm, sign. PD Kamil Lhoták 1945, pasparta,
č. 2/10 (12000-16000 Kč)
 - **119. Kamil Lhoták** (1912-1990) **Na Maninách** 7 500 Kč
litografie, 1944, 26,8 x 35,2 cm, sign. PD Kamil Lhoták 1944,
pasparta, č. 14/20 (14000-20000 Kč)
 - **120. Joan Miró** (1893-1983) **Maravillas con variaciones acrósticas** 26 000 Kč
litografie, 1975, 49,5 x 71 cm, značeno na kameni PD Miró, rám,
soupis Cramer č. 1061, dokumentace přiložena, přeloženo
uprostřed (45000-60000 Kč)
 - **121. Vincenc Morstadt** **Praha** 6 900 Kč
mědirytina, akvarel, 20 x 61,8 cm (12000-18000 Kč)
 - **122. Endre Nemes** (1909-1985) **Dvě figury - Rozhovor** 4 900 Kč
litografie, 1953, 31,5 x 54 cm, sign. PD Endre Nemes, rám,
č. 179/185 (12000-15000 Kč)
 - **123. Endre Nemes** (1909-1985) **Figura v červené, žluté a modré** 5 900 Kč
litografie, 1953, 57,2 x 41,6 cm, sign. PD Endre Nemes, rám,
č. 179/185 (12000-15000 Kč)
 - **124. Pablo Picasso** (1881-1973) **Hlava** 12 500 Kč
litografie, 39 x 22 cm, z cyklu P.Picasso 1916 -1961, vydáno roku 1962,
reprodukováno soupis Bloch, str.308, obr.709 (20000-25000 Kč)
 - **125. Michael Rittstein** (*1949) **Muž s rybou** 2 800 Kč
litografie, 1996, 54 x 43,5 cm, sign. PD M. Rittstein 96, č. 9/50
(5000-7000 Kč)
 - **126. Zdeněk Sklenář** (1910-1986) **Moravské zátíší** 2 500 Kč
litografie, 1976, 24,8 x 39,4 cm, sign. DU Sklenář, rám (5000-7000 Kč)
 - **127. Jan Smetana** (1918-1998) **Z Míchle** 3 000 Kč
litografie, 1944, 19,5 x 35,2 cm, sign. PD Smetana 44, pasparta,
č. 14/30 (6000-8000 Kč)
 - **128. Jan Smetana** (1918-1998) **Petrín** 5 000 Kč
litografie, 1944, 22,8 x 32 cm, sign. PD Jan Smetana 44, pasparta,
č. 18/20 (8000-12000 Kč)
 - **129. Jiří Sopko** (*1942) **Aréna** 1 800 Kč
litografie, 1977, 54,4 x 38 cm, sign. PD Jiří Sopko 77, rám, 34/90
(4000-6000 Kč)
 - **130. Josef Šíma** (1891-1971) **Paříž** 18 000 Kč
lept, 1926, 32,3 x 26,5 cm, sign. PD Šíma, v desce monog. Š., rám,
studie k cyklu Paříž (25000-30000 Kč)
 - **131. Adriena Šimotová** (*1926) **Hlava** 4 900 Kč
serigrafie, 1975, 54 x 38 cm, sign. PD Adriena Šimotová 75, rám
(9000-12000 Kč)
 - **132. Maxmilian Švabinský** (1873-1962) **Diana** 15 000 Kč
dřevoryt, 79 x 52 cm, sign. PD M. Švabinský, rám, LD nápis
vlastnoruční tisk (20000-30000 Kč)



31 E. Thaler



34 Sv. Anna



36 Eva Bednářová

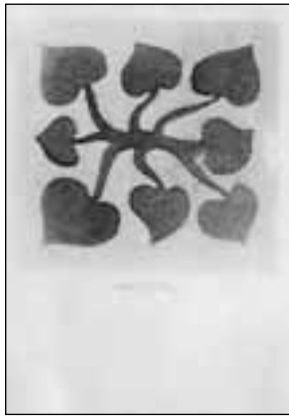

38 Václav Boštík

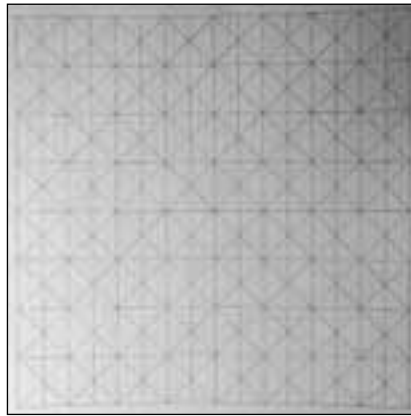

39 Václav Boštík



40 František Gross



41 František Gross



46 Milan Chabera

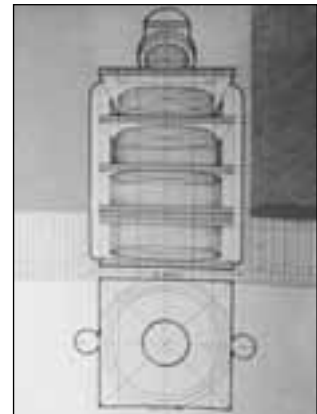

50 Jozef Jankovič



51 Vladimír Janoušek

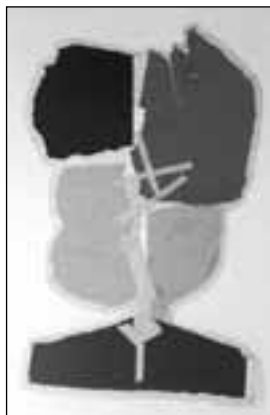

52 Věra Janoušková



53 František Jiroudek

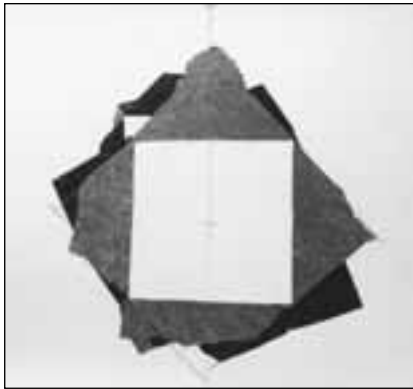

55 Čestmír Kafka



56 Jaroslav Kapec



61 Stanislav Kolíbal

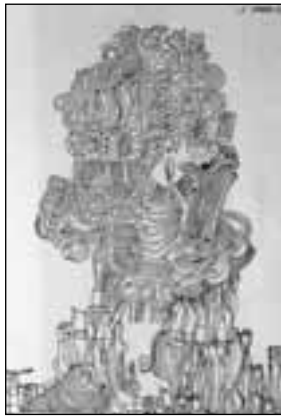

66 Aleš Lamr



67 Aleš Lamr



68 Aleš Lamr



71 Kamil Lhoták



73 Dominik Mareš



74 Bohumír Matal



75 Václav Matějček



77 Jiří Načeradský



79 Jaroslav Novák



81 Stanislav Podhrázký



88 Jan Smetana



90 Karel Souček



120 Joan Miró



140 Salvador Dalí



188 Vilém Ströminger



86 Antonín Václav Slaviček



87 Antonín Václav Slaviček



89 Jiří Sopko



93 Vojtěch Tittelbach



94 Jiří Trnka

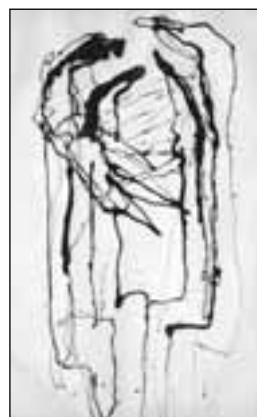

95 Jitka Válová



99 Olga Vyleťalová



100 Jiří Anderle

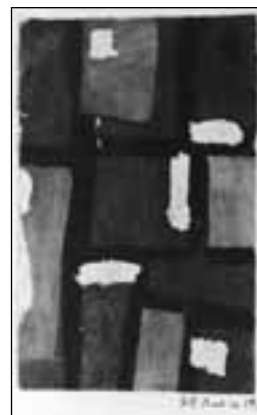

102 Jiří Balcar



103 Petrus de Ballin



105 Adolf Born

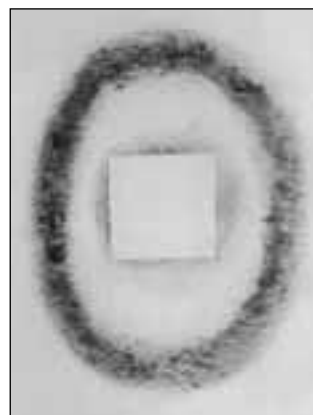

106 Václav Boštík



224



225



230



231



232



233



236



238



239



241



243



271



258



265



268



270



272



273



277



278



297



298



299



292



293



294



300



301

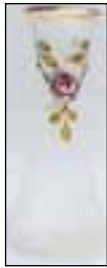

303



304



307



308



312



318



319



320



321



323



324

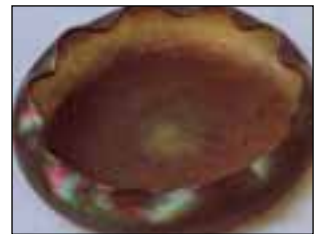

325



329



330



331



208



201



287



209



274



107 Vladimír Boudník



108 Vladimír Boudník



109 Albin Brunovský



111 Max Ernst



112 Marc Chagall



113 Josef Jira



114 Oldřich Kulháněk



116 Kamil Lhoták



117 Kamil Lhoták



118 Kamil Lhoták



119 Kamil Lhoták



122 Endre Nemes



5 Rudolf Budský



6 František Drtikol



13 Ota Bubeníček



17 F. Hetzel



158 Alfréd Heš



22 Josef Loukota



23 Bohumil Mareček



26 Viktor Rolín



28 Jaroslav Šetelík



32 Alfred Zimmermann ?



33 Jan Zrzavý



45 Karel Chaba



123 Endre Nemes



124 Pablo Picasso



125 Michael Rittstein

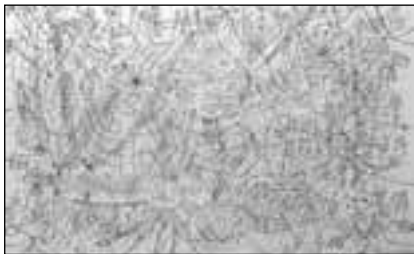

126 Zdeněk Sklenář



127 Jan Smetana



128 Jan Smetana

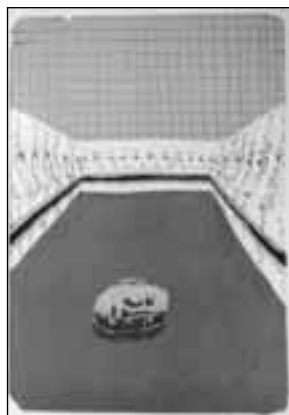

129 Jiří Sopko



130 Josef Šíma



131 Adriena Šimotová



132 Maxmilian Švabinský

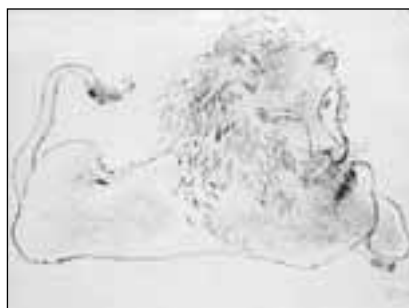

133 František Tichý



134 Aleš Veselý

II. AUČNÍ KOLO

- **178. Pravoslav Kotík** (1889-1970) **Postavy** 4 900 Kč
akvarel, papír, 1929, 40 x 56 cm, sign. DU Pravoslav Kotík 1929,
rám (8000-12000 Kč)
- **179. Jan Kotík** (*1916) **G** 33 000 Kč
karton, akryl, 59,1 x 49,3 cm, sign. DU Jan Kotík, rám
(40000-50000 Kč)
- 180. Josef Liesler** (*1912) **Tváře** 5 900 Kč
akvarel, tuš, papír, 1963, 32,4 x 21 cm, sign. DU Liesler 63, rám
(10000-14000 Kč)
- **181. Radim Malát** (1930-1998) **Zátíží s konvicí** 9 900 Kč
olej, plátno, 1957, 50,3 x 70,3 cm, sign. PU Malát 57
(15000-25000 Kč)
- **182. Pavla Mautnerová** (*1919) **Kompozice** 23 000 Kč
akryl, laky, papír, 1976, 29 x 24,8 cm, sign. VZadu)
Mautnerová 1976, rám (35000-45000 Kč)
- 183. František Muzika** (1900-1974) **Kompozice** 15 000 Kč
papír, tužka, 1930, 20,4 x 14 cm, rám, PD slepotiskové razítko:
Z pozůstalosti F. Muziky (24000-30000 Kč)
- 184. Lubomír Pešek** **Bez názvu** 4 300 Kč
kombinovaná technika, asambláž na plátně, 1986, 84,5 x 60 cm,
sign. LD Pešek 86, rám (8000-10000 Kč)
- 185. Robert Piesen** (1921-1977) **Krajina** 3 500 Kč
tuš, papír, 20 x 27,5 cm, rám (5000-6000 Kč)
- **186. Karel Souček** (1915-1982) **Akt** 5 900 Kč
kombinovaná technika, 1963, 43 x 59,8 cm, sign. PD K. Souček 63, rám,
vzadu štítek Svazu čs. Výtvarných umělců (8000-10000 Kč)
- **187. Emma Srncová** (*1942) **Po svatbě** 14 900 Kč
olej, překližka, 28,7 x 34,6 cm, sign. DU Emma, rám (20000-25000 Kč)
- **188. Vilém Ströminger** (1845-1901) **St. Wolfgang** 34 000 Kč
olej, plátno, 1877, 53 x 66 cm, sign. PD V. Ströminger 1877
St. Wolfgang, rám (50000-70000 Kč)
- **189. Miroslav Šnajdr** (*1938) **Komety** 2 200 Kč
tempera, akryl, papír, 1976, 64,7 x 49,2 cm, sign. LD M. Šnajdr 76.,
rám (4000-5000 Kč)
- **190. Karel Trinkewitz** (*1931) **Kompozice** 2 900 Kč
koláž, olej, papír, 1976, 37,3 x 23 cm, sign. PD Karel Trinkewitz,
rám (4000-5000 Kč)
- **191. Vladimír Vašíček** (*1919) **Velikonoce** 2 900 Kč
kombinovaná technika, papír, 1976, 47,5 x 22,5 cm, sign. PD
Vašíček 76, rám (4000-5000 Kč)
- 192. Jaroslav Vožniak** (*1933) **Struktury ve fialové** 4 500 Kč
lité laky, sololit, 1996, 23,5 x 40,7 cm, sign. vzadu Jaroslav Vožniak 1996,
rám (8000-10000 Kč)
- **193. Jaroslav Vožniak** (*1933) **Ukřižování** 12 000 Kč
akvarel, papír, 53,8 x 36,8 cm, sign. PD Jaroslav Vožniak, rám
(18000-22000 Kč)
- **194. Alois Wachsman** (1898-1942) **Sen** 17 000 Kč
papír, tuš, 1918, 21,5 x 21,5 cm, sign. LD Wachsman, rám, PD
razítko: Z pozůstalosti Aloise Wachsmana č. 73 (25000-30000 Kč)
- 195. Emanuel Kodet** (1880-1955) **Schoulená** 69 000 Kč
bronz, výška 50 cm, značeno Kodet M. (90000-120000 Kč)
- 196. Jiří Kolář** (1914) **Ulita** 4 900 Kč
objekt, koláž, výška 5,5 cm (10000-15000 Kč)
- 197. Jan Bauch** (1898-1995) **Paganini** 3 500 Kč
bronz, výška 15,5 cm, 1976, reprodukováno: Jan Bauch, Odeon, Praha, 1978,
str.123 (90000-120000 Kč)
- 198. Rudolf Kremlíčka** (1886-1932) **Torzo** 22 000 Kč
bronz, výška 40 cm, značeno dole R.K. (35000-45000 Kč)

platební pauza

6. Sbírka českého skla 19. a 20. stol

- **201. Umývadlo se džbánem** 4 000 Kč
Opálové sklo bílé, sbíhavé s růžovým, asi Jizerské hory okolo poloviny
19. století, výška 10 cm, průměr 42 cm, džbán - výška 26,5 cm
- 202. Umývadlo** 1 500 Kč
Sklo opaktní, zelenobílé, výška 16,5 cm, průměr 38 cm
- 203. Džbán koupelnový** 2 500 Kč
Sklo opaktní, zelené, výška 28,5 cm
- 204. Umývadlo se džbánem** 1 800 Kč
Sklo čiré, bezbarvé, vnitřní plocha fazetovaná, umývadlo - výška
14 cm, průměr 38 cm, džbán - výška 35 cm
- 205. Miska toaletní soupravy** 200 Kč
Sklo čiré, bezbarvé, podjimané růžovým opálem, výška 2,2 cm, délka 21 cm
- 206. Těžitko** 400 Kč
Sklo čiré bezbarvé s rubínovým jádrem, vzduchové „šliry“, nálep
z alabastrového skla (-mys), výška 15,5 cm, poškozené
- 207. Flakon** 300 Kč
Sklo čiré, bezbarvé, přejímané rubínem a probrušované, Nový svět
1915 - 30, výška 18 cm
- **208. Lustr pro svíci, stropní** 3 000 Kč
Sklo - růžový opál, malovaný bílým opálem (květy), Nový svět 1. pol. 19 stol.
- **209. Stínidlo lampové** 900 Kč
Tvar růže, okvětní lístky opálové sklo, korpus sklo zelené, čiré,
J.Riedel, Polubný okolo r. 1895, výška 11,5 cm
- 210. Stínidlo lampové** 300 Kč
Sklo bezbarvé, matované, broušené a malované polotransparentními emaily,
J. Riedel, Polubný, okolo r. 1905
- 211. Hodiny** 1 000 Kč
Strojek vsazený do nálepového skeletu z bezbarvého matného skla,
W. Kralík a syn, Lenora 1905 - 25, výška 20,5 cm
- 212. Podstavec hodin** 1 200 Kč
Nálepky ve tvaru květu z opaktního barevného skla, listy zelené
čiré a matované sklo, W.Kralík a syn, Lenora 1905 - 25, výška 32,5 cm
- 213. Podstavec hodin** 1 000 Kč
Nálepky ve tvaru květu s listy, sklo bezbarvé, matované, W. Kralík a syn,
Lenora 1905 - 25, výška 35 cm, 1 okvětní lístek odlomený,
drobná poškození podstavu
- 214. Karafa** 600 Kč
Sklo čiré bezbarvé přejímané rubínem, probrušované, výška 32 cm
- 215. Karafa** 600 Kč
Sklo čiré, bezbarvé, přejímané rubínem, probrušované, výška 32 cm
- 216. Vinná souprava** 800 Kč
Sklo čiré, bezbarvé, broušené, karafa s uchem, fazetované hrdlo,
výška 26 cm, 3 sklenice 12,8 cm
- 217. Vinná souprava** 800 Kč
Sklo bezbarvé, čiré, karafa baňkového tvaru, fazetované hrdlo,
výška 16 cm a 4 skleničky s fazetovanou nožkou, výška 11,5 cm,
řetízkový brus po obvodu
- 218. Džbán** 500 Kč
Sklo bezbarvé, čiré, fazetový a čočkový brus, výška 24 cm
- 219. Džbán** 600 Kč
Sklo bezbarvé, ledové, ucho spletané, hluboký vpich
(ohřev - chlazení) je poškozený, Nový svět okolo r. 1895
- 220. Džbán** 1 500 Kč
Sklo rozalin malovaný polotransparentními emaily s floralními
motivy, výška 24,7 cm, Nový svět okolo r. 1900
- 221. Džbán** 400 Kč
Bezbarvé čiré sklo, v dolní části fazetovaný, uprostřed vertikální brus,
dělený, výška 17 cm
- 222. Džbán s cinovým víkem** 1 100 Kč
Sklo čiré, akvamarínově zbarvené, povrch ploškováný z formy,
výška 20,5 cm, Nový svět 1880 - 95



135 Výroční list



136 Jiří Anderle



137 Jan Bauch



138 Jan Bauch



139 František Bílek



152 Ida Vaculková



155 Jaroslav Černý



98 Jaroslav Vožniak



162 C. F. Ravel ?



167 Eva Bednářová



169 Zdeněk Červinka



170 Viktor Dobvolný

223. **Džbán** 1 200 Kč
Konického tvaru, sklo čiré akvamarinově zbarvené, zrcadlíci iris, výška 23,3 cm, W. Kralík a syn, Lenora okolo r. 1910
- 224. **Džbán** 1 300 Kč
Konického tvaru, sklo čiré, bezbarvé sbíhavé s rubínem, zrcadlíci iris, výška 23,3 cm, W. Kralík a syn, Lenora okolo r. 1920
- 225. **Džbán** 1 100 Kč
Sklo čiré, bezbarvé sbíhavé s rubínem, na vnitřní ploše kulové formařské výstupy, vnější plocha s vertikálně orientovanými reliéfy, výška 23,5 cm
226. **Džbán** 1 100 Kč
Sklo čiré, bezbarvé sbíhavé s rubínem, na vnitřní ploše kulové formařské výstupy, vnější plocha s vertikálně orientovanými reliéfy, výška 23,5 cm
227. **Džbán** 1 200 Kč
Sklo čiré, bezbarvé sbíhavé s rubínem, ornamentální brus, výška 22,5 cm, 70. léta 19. stol.
228. **Džbán** 700 Kč
Sklo čiré, bezbarvé, zdobené matnými vinnými listy a úpony, zlacené, výška 20 cm
229. **Džbán** 900 Kč
Sklo - bezbarvý křišťál, celá plocha bohatě broušená, fazetované hrdlo, výška 18 cm
- 230. **Sklenice** 900 Kč
Sklo čiré, bezbarvé, nožka fazetovaná, korpus broušený obtočený černožlutou stužkou s malovaným portrétem Františka Josefa I. a nápisem věnovaným k 60. výročí panování (sitotisk), výška 20 cm, J. Riedel, Polubný
- 231. **Sklenice** 900 Kč
Sklo - bezbarvé, čiré, nožka fazetovaná, korpus obtočený černožlutou stužkou, portrét F. Josefa I. z profilu, letopočet 1848 - 1908 sitotiskem, výška 18 cm, J. Riedel, Polubný
- 232. **Pállitr** 700 Kč
Sklo čiré, bezbarvé, malované znaky země Československé republiky a datem 28. říjen 1918, platinové linky na horním okraji, výška 11 cm, J. Riedel, Polubný
- 233. **Pállitr** 1 000 Kč
Sklo čiré, bezbarvé, malované vlajkami zemí Rakousko-uherska a heslem F. Josefa I. „Veribus unitis“ (spojenými silami), výška 14 cm
234. **Pállitr** 600 Kč
Sklo čiré, bezbarvé s malbou tetřeva v krajině, výška 10 cm, 1. kvart. 20. století
235. **Pállitr** 600 Kč
Sklo čiré, bezbarvé s malbou tetřeva v krajině, výška 10 cm, 1. kvart. 20. století
- 236. **Váza** 2 100 Kč
válcového tvaru, projímaná, sklo zelené matované s nálepem žlutého kosatce, výška 25,4 cm, W. Kralík a syn, Lenora okolo r. 1930
237. **Váza** 1 500 Kč
baňkový tvar, sklo bezbarvé, matované, vertikálně zvrásknené, nálep fialového a bílého květu se zeleným listem, výška 13 cm, W. Kralík a syn, Lenora okolo r. 1930
- 238. **Váza** 1 500 Kč
konický tvar, sklo bezbarvé, matované, nálep květu protěže, výška 13 cm, W. Kralík a syn, Lenora, okolo r. 1930
- 239. **Váza** 1 500 Kč
konický tvar, sklo bezbarvé, matované, nálep květu protěže, výška 13 cm, W. Kralík a syn, Lenora, okolo r. 1930
240. **Váza** 1 900 Kč
s dvěma uchy - typ amfory, sklo bezbarvé matované s vertikálními zelenými pruhy s nálepem růžového květu, výška 13 cm, W. Kralík a syn, Lenora, okolo r. 1930
- 241. **Váza** 1 900 Kč
s dvěma uchy - typ amfory, sklo bezbarvé matované s vertikálními zelenými pruhy s nálepem růžového květu, výška 13 cm, W. Kralík a syn, Lenora, okolo r. 1930
242. **Váza** 900 Kč
soudkovitý tvar, sklo bezbarvé, podjímáné rubínem, matovaná a florálně malovaná, výška 15 cm, severní Čechy, okolo r. 1925
- 243. **Váza** 1 200 Kč
baňkový tvar, nazelenalé uranové sklo, matované, ornamentálně malované zlatem a zdobené knoflíkovými nálepy, výška 17,5 cm, F. Heckel, Petersdorf, okolo r. 1895
244. **Váza** 1 200 Kč
Sklo bezbarvé čiré, podjímáné zeleným opálem, zdobené geometricky černou linkou s centrálním flurálním ornamentem (opaktní email), výška 10,4 cm, J. Löt, Klášterský Mlýn, 1930 - 35, Art Deco
245. **Váza trojtěnná** 800 Kč
Sklo bezbarvé čiré, celoplošně broušené, fazetované hrany, zdobené geometricky polotransparentním emailem zeleným a rubínovým, výška 15,2 cm, J. Riedel, Polubný, r. 1910
246. **Váza trojtěnná** 800 Kč
Sklo bezbarvé čiré, celoplošně broušené, fazetované hrany, zdobené geometricky polotransparentním emailem zeleným a rubínovým, výška 15,2 cm, J. Riedel, Polubný, r. 1910
- 247. **Miska - labuť** 2 900 Kč
Zelené sklo matované a irisované, návrh Marie Kirschnerové z r. 1905, výroba J. Löt, Klášterský Mlýn, výška 18,5 cm
248. **Miska - labuť** 800 Kč
Bezbarvé matované sklo, výška 12,5 cm, návrh Marie Kirschnerové z r. 1905, výroba J. Löt, Klášterský Mlýn
249. **Miska - labuť** 900 Kč
Bezbarvé matované sklo, výška 14 cm, návrh Marie Kirschnerové z r. 1905, výroba J. Löt, Klášterský Mlýn
250. **Miska - labuť** 1 500 Kč
Bezbarvé matované sklo, výška 22 cm, návrh Marie Kirschnerové z r. 1905, výroba J. Löt, Klášterský Mlýn
251. **Žába** 400 Kč
Sklo bezbarvé matované, výška 10 cm, návrh Marie Kirschnerové z r. 1905, výroba J. Löt, Klášterský Mlýn, drobně poškozeno
252. **Myš** 200 Kč
Sklo bezbarvé matované, výška 5,5 cm, délka 11 cm, návrh Marie Kirschnerové z r. 1905, výroba J. Löt, Klášterský Mlýn, poškozená ouška
253. **Ještěrka** 350 Kč
Bezbarvé matné sklo, výška 8 cm, délka 20 cm, návrh Marie Kirschnerové z r. 1905, výroba J. Löt, Klášterský Mlýn
254. **Ještěrka** 300 Kč
Bezbarvé matné sklo, výška 8 cm, délka 16 cm, návrh Marie Kirschnerové z r. 1905, výroba J. Löt, Klášterský Mlýn
255. **Ryba** 400 Kč
Sklo bezbarvé, matované, výška 24 cm, návrh Marie Kirschnerové z r. 1905, výroba J. Löt, Klášterský Mlýn
256. **Košičky závěsné** 300 Kč
3 ks matné bezbarvé sklo, 1 ks růžově a zeleně zbarvený
257. **Vázička** 400 Kč
Sklo čiré, bezbarvé podjímáné rubínem, malovaná a irisovaná, výška 5,5 cm
- 258. **Miska** 900 Kč
Tvar čtvercový, povrch nepravidelně geometricky profilovaný, s uchem, lípnaný okraj, sklo bezbarvé obalované skleněnou drtí a slídovým prachem, ouško zeleně transparentní sklo, výška 17 cm, výroba typická pro Josephinhütte, Schreibernau, pravděpodobně realizovaná firmou W. Kralík a syn, Lenora, lizovaná firmou W. Kralík a syn, Lenora
259. **Miska toaletní soupravy** 300 Kč
Sklo bezbarvé obalované skleněnou drtí a slídovým prachem, povrch rastrovaný nepravidelně rubínem, výška 4 cm, šířka 8,5, délka 12,3 cm
260. **Váza** 200 Kč
Půdorys čtvercový, bezbarvé sklo, v dolní části a v hranách navalené achátově žilkované, šedé sklo, v horní části obalená skleněnou drtí a slídovým prachem, výška 25,3 cm. Váza sběratelsky zajímavá, je silně poškozená.
261. **Váza** 2 100 Kč
Sklo alabastrové, bohatě malovaná opaktním emailem s florálními motivy, výška 25,5 cm. Typický produkt severočeských rafinérií, okolo r. 1870.
262. **Váza** 600 Kč
Bezbarvé čiré sklo, přejímáné měděným rubínem, probrušovaná, výška 26, cm, W. Kralík a syn, Lenora 1925 - 30
263. **Váza** 600 Kč
Bezbarvé, čiré sklo, přejímáné měděným rubínem, probrušovaná, výška 26, cm, W. Kralík a syn, Lenora 1925 - 30
264. **Váza** 600 Kč
Bezbarvé, čiré sklo, přejímáné měděným rubínem, probrušovaná, výška 26, cm, W. Kralík a syn, Lenora 1925 - 30

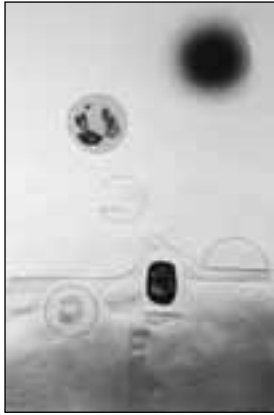

173 Josef Istler

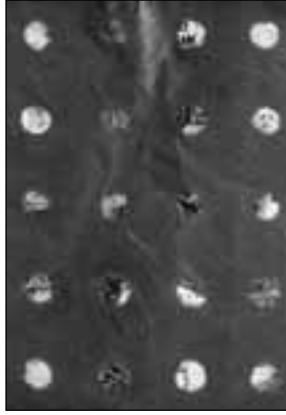

174 Čestmír Janošek



176 Václav Karel



178 Pravoslav Kotík



182 Pavla Mautnerová



186 Karel Souček



187 Emma Srncová



189 Miroslav Šnajdr



190 Karel Trinkewitz



191 Vladimír Vašíček



193 Jaroslav Vožniak



194 Alois Wachsmann

- **265. Váza** 1 600 Kč
Sklo čiré, bezbarvé, přejímané měděným rubínem, v horní a dolní části probrušovaná, ve střední části odleptaný krajinný motiv, výška 20,5 cm, W. Kralík a syn, Lenora, r. 1920 - 30
- 266. Váza** 700 Kč
Sklo čiré bezbarvé, přejímané modrým kobaltovým sklem, probrušovaná, výška 20,5 cm, W. Kralík a syn, Lenora, 30 léta, poškozeno na hraně
- 267. Váza** 1 100 Kč
válcovitého tvaru, sklo bezbarvé čiré, přejímané modrým kobaltovým sklem, probrušovaným, výška 30,4 cm, W. Kralík a syn, Lenora 1925 - 30
- **268. Váza** 1 100 Kč
válcovitého tvaru, sklo bezbarvé čiré, přejímané modrým kobaltovým sklem, probrušovaným, výška 30,4 cm, W. Kralík a syn, Lenora 1925 - 30
- 269. Váza** 1 100 Kč
válcovitého tvaru, sklo bezbarvé čiré, přejímané modrým kobaltovým sklem, probrušovaným, výška 30,4 cm, W. Kralík a syn, Lenora 1925 - 30
- **270. Váza** 1 100 Kč
válcovitého tvaru, sklo bezbarvé, čiré přejímané měděným rubínem a probrušované, výška 26 cm, W. Kralík a syn, Lenora 1925 - 30
- **271. Váza** 1 000 Kč
válcovitého tvaru, sklo bezbarvé, čiré, přejímané měděným rubínem a probrušovaná, výška 30,8 cm, W. Kralík a syn, Lenora 1925 - 30
- **272. Váza** 1 200 Kč
Nad dnem a pod hrdlem projímaná, sklo bezbarvé, čiré, přejímané měděným rubínem, probrušovaná, výška 31,5 cm, W. Kralík a syn, Lenora 1925 - 30
- **273. Talíř** 900 Kč
Sklo bezbarvé, čiré, přejímané modrým kobaltovým sklem a probrušovaným, výška 4,5 cm, průměr 26 cm, W. Kralík a syn, Lenora 1925 - 30
- **274. Mísa** 1 100 Kč
Bezbarvé, čiré sklo, přejímané měděným rubínem, bohatě probrušované, výška 5,5 cm, průměr 20 cm, W. Kralík a syn, Lenora 1925 - 30
- 275. Mísa** 1 400 Kč
Oválná, bezbarvé, čiré sklo, přejímané měděným rubínem, probrušovaným, výška 12 cm, délka 26 cm, šířka 15,5 cm, W. Kralík a syn, Lenora, 1925 - 30
- 276. Váza válcová** 600 Kč
mírně konická, pod hrdlem projímaná, růžové opálové sklo, podjímané mléčným sklem opál v dolní části sbíhavý s achátovým dekorem, nápis "Abbasia", výška 10,5 cm, J. Lötz Witwe, Klášterský Mlýn, okolo r. 1890
- **277. Mísa mušlovitého tvaru** 3 100 Kč
na nožkách, sklo mléčné, matované, malované zlatem a opaktním hnědým emailem s florálními motivy, výška 14 cm, délka 41 cm, J. Riedel, Polubný, okolo r. 1885, drobné odřieniny
- **278. Miska s uchem (košíček)** 1 100 Kč
Opaktní, slabě žluté sklo, matované, zdobené zlatem a hnědým emailem s florálními motivy, ucho hnědá opaktní sklovina, výška 13 cm, průměr 11 cm, J. Riedel, Polubný, okolo r. 1885
- 279. Cukřenka** 200 Kč
ostře projímaná, uprostřed vertikálně zvrásněná, sklo zlatý rubín, čirý, výška 5,8 cm, průměr 8,8 cm
- 280. Dóza** 400 Kč
Tvar slepice v ošatce, dvoudílná, sklo mléčné, lisované, malované hnědým a zeleným studeným emailem, částečně setřeným, výška 12, cm, délka 15 cm
- 281. Váza** 300 Kč
Vysoký úzký tvar, projímaná, bezbarvé čiré sklo, zdobená zlatem a červeným opaktním smaltem, probrušované čočky, výška 50 cm
- 282. Párové vázy** 400 Kč
Vysoký úzký tvar, projímané, sklo bezbarvé čiré, hrany zdůrazněné zlatem, výška 20,3 cm
- 283. Párové vázy** 400 Kč
Vysoký úzký tvar, projímané, sklo bezbarvé čiré, hrany zdůrazněné zlatem, výška 20 cm
- 284. Váza** 400 Kč
Vysoký úzký tvar, projímaná, malovaná transparentními emaily s florálním motivem, výška 25,2 cm
- 285. Váza** 500 Kč
Vysoký úzký tvar, projímaná, bezbarvé čiré sklo sbíhavé se zeleným, hrany zbrúšované a přetažené rubínem, malovaná zlatem, výška 25 cm
- 286. Nástolec** 7 500 Kč
s květinami v kovovém úchytu, základní skelet je modrá mísa tvaru květu, okvětní lístky bílý opál, nožky - lístky tvořené zelenými nálepy. 4 žluté kosatce z opaktního skla a zeleným stvolem, výška 55,5 cm, W. Kralík a syn, Lenora, okolo r. 1906
- **287. Nástolec** 7 500 Kč
s květinami v kovovém úchytu, základní skelet je mísa ze zelenobílého opaktního skla (zbervené uranem), růžové nálepy jako nožky (lístky), 3 květy a 2 listy, zelená sklovina zakončená bílými a růžovými opaktními okvětními lístky, výška 59 cm, W. Kralík a syn, Lenora, okolo r. 1906,
- 288. Váza** 2 100 Kč
Sklo bezbarvé, matované, projímaná, s lipnovaným okrajem, zdobená zeleným a růžovým květinovým nálepem, výška 27 cm, W. Kralík a syn, Lenora, okolo r. 1930, jeden lístek odlomený
- 289. Váza** 2 600 Kč
baňkového tvaru s nálepvou podstavou a rozšířeným lipnovaným okrajem, sklo bezbarvé, matované, nálep žlutého kosatce se zelenými listy, výška 27 cm, W. Kralík a syn, Lenora, okolo r. 1930
- 290. Váza** 2 600 Kč
konického tvaru, s rozšířeným prostříhaným okrajem, nálepvým dnem, nálep květu tulipánu ze žlutého a bílého opaktního skla a zelených listů, povrch matovaný, výška 38,5 cm, W. Kralík a syn, Lenora, okolo r. 1930
- 291. Váza - jahod** 1 700 Kč
Baňka z rubínového skla, s vpichy, velice zúžené hrdlo z bezbarvého skla, u paty hrdla zelené lístky, celý povrch matovaný, výška 19,5 cm, W. Kralík a syn, Lenora, okolo r. 1930
- **292. Váza - větve** 1 900 Kč
Sklo bezbarvé, matované s nálepem jahody na stonku, rubín a zelená barva skla, výška 22,3 cm, W. Kralík a syn, Lenora, okolo r. 1930
- **293. Váza** 3 200 Kč
Základní skelet tvoří dvě trubice tvar „V“ s vertikálně zvrásněným povrchem a jedním koncem rozšířeným lipnováním spojené nálepem květiny ze žlutého a růžového oplálového skla se zeleným úponem, nálepvá podstava, výška 39,5 cm, W. Kralík a syn, Lenora okolo r. 1930
- **294. Váza** 2 900 Kč
Pod hrdlem projímaná, s nálepvým dnem, sklo bezbarvé, vertikálně zvrásněné, na horním okraji natavená zelená sklovina s efektem „stěkání“. Nálep květu ze žluté a bílé opaktní skloviny zelených listů, celý povrch matovaný, výška 32,5 cm, W. Kralík a syn, Lenora, okolo r. 1930
- 295. Váza** 1 900 Kč
Mírně konického tvaru, vnitřně fazetovaná, sklo bezbarvé, rostlinný námět ze zeleného a rubínového skla, vše matované, výška 35,5 cm, W. Kralík a syn, Lenora, okolo r. 1930
- 296. Váza** 2 600 Kč
Pod hrdlem projímaná, s nálepvým dnem, sklo bezbarvé, vertikálně zvrásněné, na horním okraji natavená zelená sklovina s efektem „stěkání“. Nálep květu ze žluté a bílé opaktní skloviny zelených listů, celý povrch matovaný, výška 25,5 cm, W. Kralík a syn, Lenora, okolo r. 1930
- **297. Váza** 2 200 Kč
Baňkový tvar, pod hrdlem projímaný s nálepem jirfinky, rubínové a bezbarvé sklo se zelenými listy, celý povrch matovaný, výška 35 cm, W. Kralík a syn, Lenora, okolo r. 1935
- **298. Váza** 2 100 Kč
Úzký válcový tvar s rozšířeným lipnovaným okrajem a nálepvým dnem, nálep rubínové zbarveného květu bramboříku a zelených listů, výška 27 cm, W. Kralík a syn, Lenora, okolo r. 1930
- **299. Váza** 2 400 Kč
Konického tvaru s nepravidelně rozšířeným okrajem, vertikálně povrchově profilovaná, zelený nálep okraje a listů a dva žluté květy hrachoru, výška 25 cm, W. Kralík a syn, Lenora, okolo r. 1935
- **300. Váza** 2 400 Kč
Konického tvaru s nepravidelně rozšířeným okrajem, vertikálně povrchově profilovaná, zelený nálep okraje a listů a dva žluté květy hrachoru, výška 28 cm, W. Kralík a syn, Lenora, okolo r. 1935
- **301. Váza** 3 800 Kč
pětitrubicová, obvod tvar lyry, podstava je členitý nálep, zdobená nálepem rostliny bramboříku, výška 36 cm, W. Kralík a syn, Lenora, okolo r. 1930
- 302. Flakon bez zátky** 200 Kč
Bezbarvé čiré sklo, fazetované hrdlo, ornamentálně malovaný zeleným a červeným emailem, výška 13,7 cm
- **303. Váza** 500 Kč
Konického, projímaného tvaru, povrch upravený leptáním malovaný zlatem a polotransparentním emailem - květ růže s listy, výška 15 cm, severní Čechy. 1880 - 19900



57 Ladislav Karoušek



62 Vladimír Komárek



70 Karel Laštovka



72 Radim Malát



76 Jiří Mrázek



80 Eduard Ovčáček



82 Lubomír Příbyl



83 František Říha



85 Zbyšek Sion



91 Petr Šmaha



92 Václav Tikal



96 Karel Valter

- **304. Váza** 1 200 Kč
Mírně konická, s rozšířeným hrdlem, vnější povrch upravený nerovnoměrným leptáním, zdobený zlatem, opaktními emaily s florálními námětem, výška 26,2 cm, severní Čechy, r. 1880 - 1900
- 305. Váza** 1 200 Kč
Mírně konická s rozšířeným hrdlem, vnější povrch upravený nerovnoměrným leptáním, zdobený zlatem, opaktními emaily s florálními námětem, výška 26,2 cm, severní Čechy, r. 1880 - 1900
- 306. Váza** 2 900 Kč
Baňkovitého tvaru s dlouhým projímaným hrdlem, reliéfně leptaný rozalín, malovaná zlatem a opaktními emaily, malba kosatců a volavek, výška 40,5 cm, Nový svět r. 1875 - 90
- **307. Váza** 2 900 Kč
Baňkovitého tvaru s dlouhým projímaným hrdlem, reliéfně leptaný rozalín, malovaná zlatem a opaktními emaily, malba kosatců a volavek, výška 40,5 cm, Nový svět r. 1875 - 90
- **308. Váza** 500 Kč
konického tvaru, pod hrdlem ostře projímaná, sklo hnědé čiré, bohatě malovaná opaktními emaily (sýkorky na keři), výška 40,7 cm, nový svět okolo r. 1870, dno s 3 cm prasklinou, sběratelská hodnota
- 309. Váza** 300 Kč
konického tvaru, pod hrdlem ostře projímaná, sklo hnědé čiré, bohatě malovaná opaktními emaily (sýkorky na keři), výška 40,7 cm, nový svět okolo r. 1870, prasklina tvaru „U“ 16 cm, sběratelská hodnota
- 310. Váza** 800 Kč
Soudkovitý tvar, kostní sklo přejímané čirým bezbarvým sklem, malovaná ornamentálně opaktními emaily, výška 18 cm, severní Čechy, r. 1890 - 1900
- 311. Váza** 800 Kč
Soudkovitý tvar, kostní sklo přejímané čirým bezbarvým sklem, malovaná ornamentálně opaktními emaily, výška 18 cm, severní Čechy, r. 1890 - 1900
- **312. Váza** 800 Kč
Soudkovitý tvar, kostní sklo přejímané čirým bezbarvým sklem, malovaná ornamentálně opaktními emaily, výška 18 cm, severní Čechy, r. 1890 - 1900
- 313. Váza** 1 200 Kč
Tvar baňky s dlouhým projímaným hrdlem, sklovina zelená a matovaná, spodní část s laločnatě navalenou vrstvou „brokované skloviny“, výška 25 cm, lehce poškozeno u hrdla
- 314. Miska** 100 Kč
Bezbarvá sklovina, povrch strukturálně leptaný a malovaný polotransparentním smaltem a zlatem, dno hvězdicovitý brus, výška 2,5 cm, průměr 11,5 cm
- 315. Žardiniera** 2 900 Kč
Tvar obdélníkový s nepravidelně formovanými plochami, povrch strukturálně leptaný, florální a ornamentální malba polotransparentním emailem, ranné Arr Deco, výška 10,1 cm, délka 15,5 cm, šířka 10 cm
- 316. Žardiniera** 2 900 Kč
Oválná, u horního okraje zúžená se vpichy, sklovina rozalín, povrch matovaný, výška 11,5 cm, délka 16,5 cm, W. Kralík a syn, Lenora, r. 1900
- 317. Mísa** 800 Kč
S lipnovaným okrajem, sklo bezbarvé, matované, broušené secesními motivy, výška 10 cm, průměr 27,5 cm
- **318. Mísa** 1 200 Kč
Hlubokého kulového tvaru s lipnovaným okrajem, nálep rubínového květu, základní skelet bezbarvá sklovina, celý povrch matovaný, výška 15 cm, průměr 24,5 cm
- **319. Nástolec** 1 300 Kč
Laločnatá mísa topasového, transparentního skla zdobeného zlatem, noha a podstava bohatě tvarovaná, z bezbarvého skla, matovaného, W. Kralík a syn, Lenora, okolo r. 1930
- **320. Nástolec** 2 800 Kč
Soudkovitého tvaru, šikmo uloženého v rostlinném nálepu ze zeleného skla s dvěma květy z opaktní, bílé, fialové a žluté skloviny, základní skelet podélně povrchově profilován, okraj prostřihovaný, výška 17,5 cm, W. Kralík a syn, Lenora, okolo r. 1930
- **321. Nástolec** 3 800 Kč
Člunkového tvaru z bezbarvého skla na náleповé nožce, náleповý květ jirinky z opaktního bílého, žlutého a růžového skla, bohatě tvarovaná rostlina ze zeleného skla tvoří okraj nástolce, povrch matovaný, výška 18,3 cm, délka 29 cm
- 322. Cukřenka** 900 Kč
Pod hrdlem projímaná z bílého opálového skla se zelenými vertikálními pruhy, zrcadlově irizovaná, výška 6 cm, průměr 10,5 cm, W. Kralík a syn, Lenora, r. 1905 - 25
- **323. Váza** 2 900 Kč
mušlovitého tvaru s lipnovaným, lasturovitě tvarovaným okrajem, náleповé nožky, zelené uranové sklo pojednané pruhy bílého opálu, nálepy růžových a bezbarvých květů, výška 19 cm, J. Lötze, Witwe, Klášterský Mlýn, po r. 1905
- **324. Mísa** 2 800 Kč
kruhového tvaru, horní okraj laločnatě promačkávaný, sklovina zelená, matovaná a irisovaná, výška 7,5 cm, průměr 25 cm, J. Lötze, Witwe, Klášterský Mlýn, okolo r. 1900. Uvnitř je mísa mírně odřená
- **325. Mísa** 2 800 Kč
kruhového tvaru, s lipnovaným, dovnitř přehnutým okrajem, žluté opálové sklo, povrch matovaný a irizovaný, výška 5,5 cm, průměr 25 cm, J. Lötze, Witwe, Klášterský Mlýn, okolo r. 1900, drobné oděrky
- 326. Mísa** 3 200 Kč
kruhová, s promačkávaným povrchem a lipnovaných okrajem vyhnutým vně, bílý opál přejímaný nazelenalým sklem, vnitřní povrch matovaný, vnější lesklý a irisovaný, výška 9 cm, průměr 27 cm, J. Lötze, Witwe, Klášterský Mlýn, okolo r. 1900
- 327. Mísa** 400 Kč
S lipnovaným dovnitř stlačeným okrajem, sklovina bezbarvá, přejímaná rubínem a irisovaná, výška 10 cm, průměr 23 cm, J. Lötze, Witwe, Klášterský Mlýn, okolo r. 1900. Prasklina přes celé dno, sběratelská hodnota
- 328. Váza** 3 100 Kč
baňkovitého tvaru, modrozelené opálové sklo přejímané čirým, bezbarvým sklem, zdobená dvěma terčovými nálepy a ovíjením hrdla, povrch je matovaný a irisovaný, výška 20 cm, J. Lötze, Witwe, Klášterský Mlýn, okolo r. 1900
- **329. Váza** 3 100 Kč
baňkovitého tvaru, modrozelené opálové sklo přejímané čirým, bezbarvým sklem, zdobená dvěma terčovými nálepy a ovíjením hrdla, povrch je matovaný a irisovaný, výška 20 cm, J. Lötze, Witwe, Klášterský Mlýn, okolo r. 1900
- 330. Váza** 3 600 Kč
Válcovitého tvaru, projímaná s lipnovaným okrajem, bezbarvé čiré sklo, podjimané mléčným sklem. Povrch je vně pojednaný strukturálním leptem a irisovaný, výška 37,5 cm, J. Lötze, Witwe, Klášterský Mlýn, okolo r. 1900
- **331. Miska** 3 900 Kč
Bílé opálové sklo, nálep ještěrky ze zeleného skla, povrch je matovaný a irisovaný, výška 12 cm, průměr 17,5 cm, W. Kralík a syn, Lenora, r. 1905



97 Jiří Votruba



104 Adolf Born

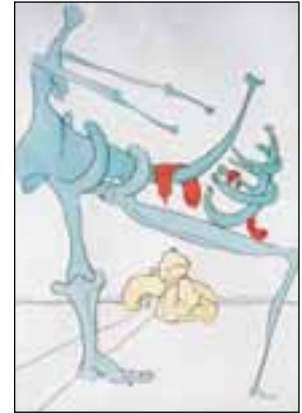

110 Salvador Dalí



115 František Kupka



121 Vincenc Morstadt



148 Jiří Kolář



156 Ferdinand Engelmüller



157 Alois Fišárek



166 František Vavřina



179 Jan Kotík



181 Radim Malát



12 Oskar Brázda

Dražební vyhláška

Dražební vyhláška o konání veřejné dobrovolné dražby, prováděné společnou dražbou ve smyslu zákona č. 26/2000 Sb.

1. Aukční síň Vltavín s. s. r. o., Masarykovo nábřeží 36, 110 00 Praha 1, IČO : 2508 6600, DIČ: 001 - 2508 6600 provádí dražbu na žádost vlastníků dražených předmětů: 17.2.2002 v 12.30 hodin, místo: Kulturní centrum ŽOFÍN - Slovanský ostrov Praha 1, Slovanský ostrov 226. Dražba se řídí zákonem č. 26/2000 Sb. O veřejných dražbách.

2. Dražební předměty jsou označeny a popsány včetně uvedení nejnižšího podání (vyvolávací cena) v dražebním katalogu, který je přílohou a nedílnou součástí této dražební vyhlášky. Předměty budou draženy v pořadí uvedeném v katalogu.

3. Společnost zajistí při dražbě vyvolání předmětu jeho pořadovým číslem. Po vyvolání předmětu mohou dražitelé činit příhozy zvednutím zálohovaného dražebního čísla. Dražba předmětu se koná, pokud dražitelé činí příhozy. Za příhozy se přitom považuje :

- a) 50,- Kč, činí-li okamžitá aukční cena méně než 1.000 Kč,
- b) 100,- Kč, činí-li okamžitá aukční cena alespoň 1.000 Kč, ale méně než 10.000 Kč,
- c) 500,- Kč, činí-li okamžitá aukční cena alespoň 10.000 Kč, ale méně než 30.000 Kč,
- d) 1.000,- Kč, činí-li okamžitá aukční cena alespoň 30.000 Kč, ale méně než 100.000 Kč,
- e) 5.000,- Kč, činí-li okamžitá aukční cena alespoň 100.000 Kč, ale méně než 500.000 Kč,
- f) 10.000,- Kč, činí-li okamžitá aukční cena alespoň 500.000 Kč, ale méně než 1.000 000
- g) 50.000,- Kč, činí-li okamžitá aukční cena 1.000 000 Kč a více.

O pořadí příhozů rozhoduje osoba pověřená konáním dražby.

4. Vydražitel je povinen vyřídit si své závazky v nejbližší přestávce. Vydražiteli je účtována k vydražené ceně provize ve výši 14 %.

5. Dražitel může dražit kteroukoli věc i bez své osobní přítomnosti na dražbě - vyhotoví-li ověřenou písemnou plnou moc na společnost Aukční síň Vltavín s. s. r. o. k zastoupení na dražbě - určí-li věci, které za něho má Aukční síň Vltavín s. s. r. o. dražit - určí-li limit, do kterého za něho Aukční síň Vltavín s. s. r. o. přihazovat, a to pro každou věc zvlášť - dražit po telefonu lze po písemné dohodě.

6. Vydražené předměty budou vydány ihned po zaplacení v místě konání dražby nebo na základě "potvrzení o zaplacení ceny" v Galerii Vltavín, Ostrovní 6, Praha 1, nejpozději do 7 dnů ode dne konání dražby, pokud není sjednáno jinak.

Aukční síň Vltavín s. r. o.

Výtvarné studio
Jan Chaloupek
Grafický design • reklama
kresby • ilustrace • fotografie
příprava publikací • inzerce
komplexní zajištění reklamních kampaní
barevný digitální tisk a kopírování
návrhy a tvorba www stran
e-mail: vs.chaloupek@email.cz
studio: Betlémské nám. 8, 110 00 Praha | Tel./fax: 02/22 22 16 49

MÁME RÁDI ZVÍŘATA

MOTTO:

“Zvířata jsou stejně jako člověk živými tvory, schopnými na různém stupni pociťovat bolest a utrpení, a zasluhují si proto pozornost, péči a ochranu ze strany člověka.”

Zakoupením samolepky podpoříte pomoc zvířatům v nouzi i osvětovou a výchovnou činnost, kterou Liga na ochranu zvířat ČR uskutečňuje ve prospěch opuštěných, týraných a jinak trpících zvířat.



Aukce ve prospěch Ligy na ochranu zvířat a sdružení Akhal-teke.cz se koná v neděli 24. února v 13:30, Kulturní centrum Žofín, Praha.

AUKČNÍ SÍŇ VLTAVÍN s. s r. o.



247

- aukční prodej
- komisioní prodej
- nákup za hotové
- poradenská činnost
- restaurování uměleckých děl

tel. 249 309 98, 249 339 60
Ostrovní 6, Praha 1, 110 00
www.galerie-vltavin.cz
e-mail : info@galerie-vltavin.cz

Následující aukce v roce 2002

6. dubna 2002

Česká a světová grafika, kresby, bibliofilie,
knihy, podpisy, rukopisy