

50. AUKCE

Spolek Hlahol

Praha 1, Masarykovo nábř. 16

1. listopadu 2003 v 11 hodin

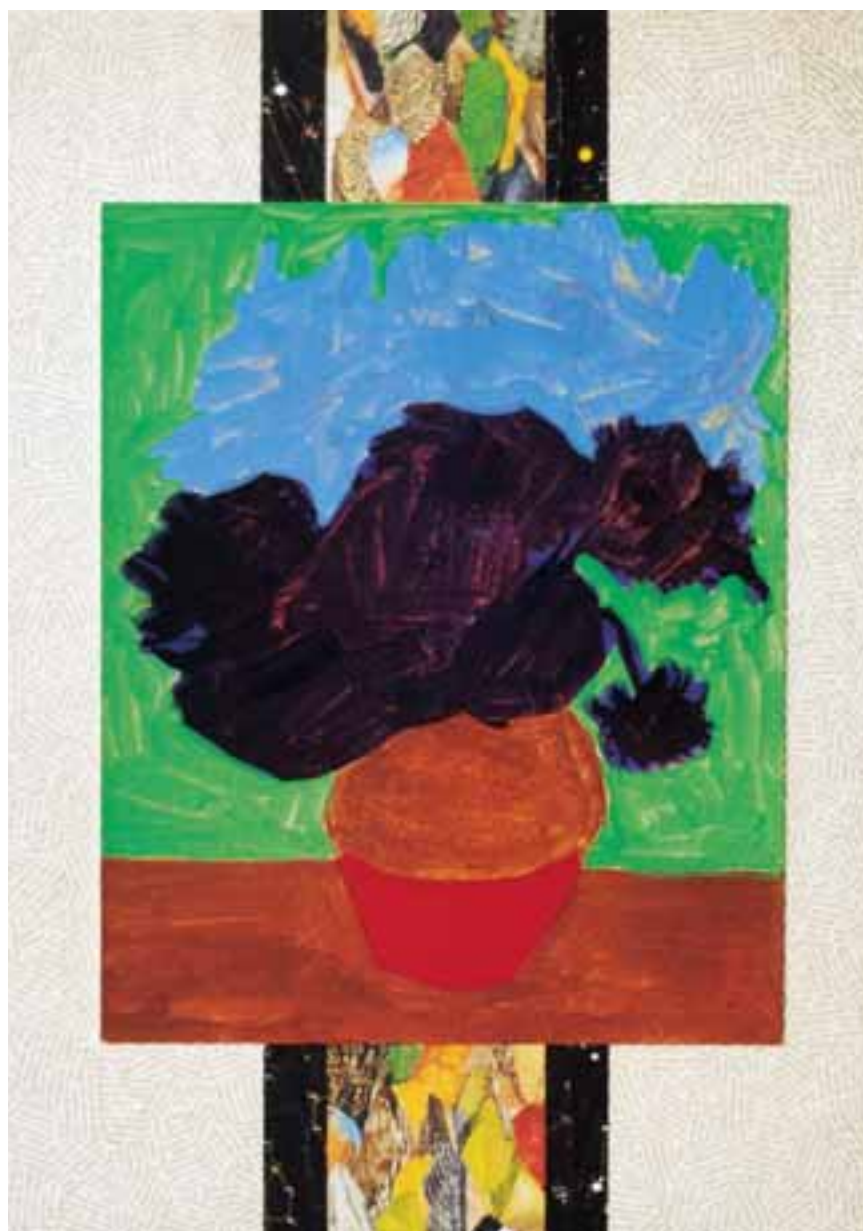

168. Jiří Kolář

Práce na papíře
Česká a světová grafika 17. - 20. stol
Dopisy, podpisy, kuriozity

50. aukce výtvarného umění

se koná v sobotu 1. listopadu 2003 v 11 hodin
Spolek Hlahol, Praha 1, Masarykovo nábř. 16
Výstava dražených děl proběhne v Galerii Vltavín, Ostrovní 6, Praha 1
od 20. do 31. října 2003. Otevřeno 10 - 12 a 13 - 18 hodin

* * * * *

PRŮBĚH AUKCE

Obory	Položky
1. kolo 11,00	1. Práce na papíře, česká a světová grafika I. část 1-271
	<i>Platební pauza</i>
2. kolo	2. Fotografie, mapy, soubory a konvoluty grafik a kreseb, varia 272-314
	3. Česká a světová grafika II. část 315-510
	4. Bibliofilie, knihy 511-534
	5. Rukopisy, podpisy 535-570

JMENNÝ REJSTŘÍK

Adámek Rudolf 16	Holan Karel 100	Kuklík Ladislav 201	Peca Josef 398	Suchánek Vladimír 364,441
Alex Adolf Jelínek 17	Homanni Heredibus 279	Kulhánek Oldřich 202,203,204	Pešicová Jaroslava 225,399	Sukdolák Pavel 442,443,444
Anderle Jiří 18,19	Hrubý Jan 101	Kupka Frant. 205,206,207,519	Picasso Pablo 226,293	Svobodová P. 556
B. Eva 20	Hudeček František	Lada Josef 288,289,290	Pilař Radek 227,400	Svolinský Karel 365,445,
Bauch Jan 21	102,103,104,105	Lamr Aleš 520,521	Pileček Jindřich 240,241,	446,447,448,449,450,530
Bednářová Eva 22,23	Hulíková Adéla 106	Laštovka Karel 208	242,401,402,403,404,405	Sychra Vladimír 366
Beneš 24	Chaba Karel 107,108	Lehoučka Josef 8,209	Ploček 243	Synecká Naděžda 451
Beran Jan 272,273,274	Chagall Marc 109	Lhoták Kamil 319,320,321,322,	Podhrázký Stanislav 244	Šerých Jaroslav 452,453
Berková Dagmar 25	Chatrný Dalibor 110,112,113,	323,324,325,326,327,328,329,	Postl 245	Šíma Josef 557,558,559
Bernard Émile 26	316,317,318	330,331,332,333,334,522,523	Preclík Vladimír 246	Šimák Lev 454,455,456
Bím Tomáš 27,28,29,30,31	Chatrný Ivan 111	Liesler Josef	Preissig Vojtěch 228	Šimon Tavič František
Born Adolf 32,33	Chudomel Jaroslav 114,115	210,211,335,336,524	Procházka Antonín 247	12,457,458, 459,460
Bouda Cyril 34,35,36,37,38,	Istler Josef 116,117,118,	Mácha Jan 525	Přenosil Ladislav 248	Šimotová Adriena 367,368
39,40,511,512	119,120,121,122,123,124,125,	Majerová Marie 548	Pucherna Karel 249	Škréta Karel 369
Boudník Vladimír 41,42	126,127,128,283,284,129	Maleš T. 212	Pucharová Dana 250	Špála Václav 461,462
Bouše Zdeněk 43,44,45	Jandejsek Vladimír 130	Mánes Josef 526	Pukl Vladimír 251,252	Štecherová Marie Helena
Braunerová Zdena 46	Janeček Ota 131,132	Martinů Bohuslav 549,550	Rabas Václav 253	259,370
Brázda Jiří 47,48	Jankovič Jozef 133,134,515	Marváněk Otakar ? 337	Rabas Václav 553	Štolovský Zbyněk 463
Brömse August 49	Janoušek Vladimír 135	Matějčík Václav 338	Rambousek Jan 254,406,407	Štreit Jindřich 276,277
Brown J. 50	Janoušková Věra 136	Mathauser Josef 339	Reilly Franz Johann Joseph	Švabinský Maximilian 294,260,
Brunovský Albín 51	Janoušková Věra 137	Matička Josef 551	von 280	464,465,466,467,468,469,531
Březina Otakar 535	Jelínek Oldřich 138,139,140,141	Mautnerová Pavla 340,341	Reyneck Bohuslav 408	Švankmajerovi Eva a Jan 261
Burant František 52,53,54,55	Jílek Karel 142	Mayer ? 213	Riedl Jaroslav 409	Švéda Tomáš 470
Čapek Josef 56,57,58,513	Jirků Boris 143,516	Mézl Zdeněk 342,343	Richter Marina 410	Švensbír Jiří 295,471
Čápová Hana 59	Jiroudek František 144,145,146	Michal Rastislav 291,344	Rittstein Michael 411	Štapfuch Josef 472
Čáslavský Radoslav 60	Jiřincová Ludmila 147,148,	Michalčík Antonín 345	Rošín Viktor 412	Teige Karel 560,561
Čechová Olga 1,61,62,63	149,150,151,152,517,540,541	Miró Joan 346,347	Róna Jaroslav 229	Teklý Otakar 473
Čepelák Ladislav 64	Kafka Jaroslav 153,154	Mírvald Vladislav 348	Rotrekl Theodor 230,231	Tesař Antonín 278
Čchi Paj-š' 65	Kalousek Jiří 155	Mlčoch Zdeněk	Roučka Pavel 232,413,414	Tesař Vladimír
de Pian Alessandro 66	Kanyza Jan 156	349,350,351,352	Rücker 415	296,297,474,475,476
Derain André 70	Karlíková Olga 157,158	Memlár Z. János 353	Salajka Jiří 416	Tichý František 262,263,264,
Dillinger Petr 2,3,71,72	Kerhart Oldřich 159	Molnárík J. 214	Sendlerová Eva 417	265,477,478
Dlouhý Bedřich 73	Kiml Václav 160	monogramista A.R. 354	Seutter Matthaeum 281	Tockstein Josef 479,480,481
Dobrovolný Viktor 74	Klemm Walther 161	Moravec Alois	Seydl Zdeněk	Tomanová Emilie 482
Dost - Nolden Dagmar 75	Klímová Tamara 162	215,216,292,355,371	418,419,420,421,554	Tomek Eduard 483,484
Dubay Orest 514	Kobliha František 163,285	Mrázková Daisy 372	Schön Robert 422	Toyen 298,299,300
Dvorský Bohumír 76	Kodet Kristián 164	Mudroch Marián 9	Simandlová Ivana 233,234,235	Trnka Jiří 532
Emingerová Helena 77	Kokolia Vladimír 165	Mucha Alfons 373	Sion Zbyšek 423	Tschinkel August 266
Fárová Gábina 275	Kolář Jiří 166,167,168,542	Myslбек Karel 374,375	Sklenář Zdeněk 236,237,238,	Váchal Josef 13,485,533
Fila Rudolf 78,79,80	Kolenčíková Tamara 169	Mžyk Josef 376,377	239,424,528	Vaugondy Robert de 282
Filla Emil 82,81	Komárek Ivan 179	Načeradský Jiří 378,379	Skrbek Jaroslav 11	Veěl Jaroslav 486
Fišárek Alois 83,84	Komárek Vladimír	Nauman Arno 380	Slánský L. Slánská a 555	Vik Karel 487
Foll Dobroslov 85	7,170,171,172,173,174,175,	Nečas 381	Slaviček Antonín Václav	Villalobos Zoja 267,268
Forman Pavel 86	176,177,178,286	Němejc Augustin 382	255,256,257,258,356,357,358,	Vondrouš Jan C. 562
Fragonard 4	Kontípek Jan 180,181,182,	Nemes Endre 217,218	359,360,361,426	Votlučka Karel 269,488
Friml Rudolf 537	183,184,185,186	Nepraš Karel 219,527	Slaviček Jan 425	Vrbová Vilma 489
Frinta Emanuel 87	Kotík Jan 187,188,189,190,	Neuwirt Jiří 220,221	Smetana Jan 427,428,429	Východilová Olga 490
Fulla Ludovit 5,538	191,192,193,194,518	neznámý autor 10	Smutný Oldřich 430	Ysusuil Karel 491
Gréco Juliette 539	Kotík Pravoslav 195,196	Nikl Petr 383	Sopko Jiří 431	Wagner - Franck R. 492
Gross František 88,89	Kremlička Rudolf 543	Novák Jaroslav? 224	Souček Jan 432,434	Wachsman Alois 493
Grus Jaroslav 90,91,92	Kroha Jiří 197	Novák Ladislav 222,223,387	Souček Karel 433,435,436	Wielgus Jindřich 494
Gurk Eduard 93	Kříčka Jaroslav 544	Novák Vladimír 384,385,386	Sovák Pravoslav 529	Zábranský Adolf 495
Hájková Kamila 94	Křížek Václav 198	Nowak Willi 388,389,390	Staněk Milan 437	Zippe Stanislav 496
Hampel Josef 6,95,96	Kuba Ludvík 545	Ogdon John 552	Staněk Milan 438	Zívr Ladislav 301,497,498,499
Hartmann 97	Kubašta Vojtěch 199	Ouhel Ivan 391,392	Stehlík Ctirad 439	Zrzavý Jan 302,500,501,
Hejna Václav 98,315	Kubiček Jiří 287	Ovčáček Eduard 393,394	Stretti Viktor 362	502,503,504,505,563,564,565,
Herčík ml. Josef 99	Kubišta Bohumil 546,547	Paštéka Milan 395	Stretti - Zamponi Jaromír 363	566,567
	Kudělka Zdenek 200	Paizer Karel 396,397	Stříbrný Vladimír 440	Zykmund Václav 507,506

Popis položek je v tomto pořadí: autor, název, vyvolávací cena, rok vzniku díla, popis, rozměry, signatura, doplňující údaje odhad dosažené ceny

• - dílo je reprodukováno v katalogu

I. AUKČNÍ KOLO

1. Práce na papíře, česká a světová grafika I. část

- | | | |
|---|---------------------------------------|----------|
| 1. Olga Čechová (1925) | Chrám | 100 Kč |
| lept, 1976, 39,5 x 29,8 cm, sign. PD Olga Čechová, Album 76 | | |
| 2. Petr Dillinger (1899-1954) | Venkovské motivy | 100 Kč |
| 7x lept | | |
| 3. Petr Dillinger (1899-1954) | Venkovské motivy | 100 Kč |
| 8x lept | | |
| • 4. Fragonard | Dívka s psíkem (La Gimblette) | 100 Kč |
| tisk, 42,8 x 52,4 cm | | |
| 5. Ludvík Fulla (1902-1980) | Regrút | 150 Kč |
| rytina, 1967, 5,2 x 3,8 cm, značeno v desce, pasparta, ryl Josef Herčík | | |
| 6. Josef Hampl (1932) | Sklenička | 100 Kč |
| litografie, 1978, 31,3 x 22,5 cm, sign. PD Jos. Hampl 78, č. 18/60 | | |
| 7. Vladimír Komárek (1928-2002) | Pták a sklenice | 200 Kč |
| dřevoryt, 17,7 x 9 cm, sign. PD V. Komárek, přiložen katalog V. Komárka, č. 143/200 | | |
| 8. Josef Lehoučka (1923-1999) | O naději | 150 Kč |
| suchá jehla, 1970, 7 x 7,7 cm, sign. PD Josef Lehoučka 1970, rám | | |
| 9. Marián Mudroch (1945) | Konvergence II. | 100 Kč |
| ofset, 1978-79, 47,2 x 60 cm, sign. PD Marián Mudroch | | |
| 10. neznámý autor | Stavení v krajině | 50 Kč |
| lept, 18. stol., 8,5 x 13,3 cm, rám | | |
| 11. Jaroslav Skrbek (1888) | Staroměstské náměstí | 100 Kč |
| lept, 1943, 25,3 x 37 cm, sign. PD Jaroslav Skrbek 1943 | | |
| 12. Tavík František Šimon (1877-1942) | Podobizna básníka A. B. | 100 Kč |
| suchá jehla, 32 x 23 cm, sign. PD T. F. Šimon, č. 173/200 | | |
| 13. Josef Váchal (1884-1969) | Z druhé ročenky A. Mackové 1934 | 100 Kč |
| dřevoryt, 12 x 12 cm | | |
| 14. Dřímající | | 500 Kč |
| lept, 18. stol., 6,6 x 5,1 cm, rám | | |
| 15. Studie dvou hlav | | 500 Kč |
| lept, 18. stol., 9,5 x 19,5 cm, rám | | |
| 16. Rudolf Adámek (1882-1953) | Dante | 1 000 Kč |
| litografie, 21 x 16,5 cm, sign. PD Rud. Adámek | | |
| • 17. Adolf Jelínek Alex (1890-1957) | Cikáni na Podkarpatské Rusi | 500 Kč |
| tužka, akvarel, 1927, 32,7 x 41,7 cm, sign. PD AJ Alex, mírně poškozeno | | |
| 18. Jiří Anderle (1936) | Hlava | 1 200 Kč |
| lept, 2002, 20 x 14 cm, sign. DU Anderle 02 | | |
| • 19. Jiří Anderle (1936) | Vejsce (Komedie č. 4) | 8 000 Kč |
| lept, mezzotinta, 1968, 49,4 x 69,3 cm, sign. DU Jiří Anderle 68, č. 4/48 | | |
| 20. Eva B. | Postavy | 500 Kč |
| tuš, akvarel, křída, papír, 59,5 x 45,9 cm, signováno PD | | |
| 21. Jan Bauch (1898-1995) | Artista | 2 900 Kč |
| lept, 1982, 18 x 12,5 cm, sign. PD Jan Bauch 82, rám, č. 19/30 | | |
| 22. Eva Bednářová (1937-1986) | Strom | 350 Kč |
| lept, 1979, 18,5 x 13,5 cm, sign. PDE Bednářová 79, rám, č. 7/120 | | |
| 23. Eva Bednářová (1937-1986) | PF 1972 | 600 Kč |
| lept, 20,5 x 23,8 cm, sign. DU Eva Bednářová | | |
| 24. Beneš | Dívka | 500 Kč |
| tužka, papír, 1920, 31,5 x 22,5 cm, sign. LD Beneš 1920, rám | | |
| 25. Dagmar Berková (1922) | Alenka v říši divů, Skřítek | 950 Kč |
| 2x tuš, papír, 22,5 x 16 a 10 x 11,5 cm, oba sign. a datov., rám | | |
| 26. Émile Bernard | Le Reniement de St. Pierre | 1 500 Kč |
| dřevoryt, 1914, 16,5 x 11,9 cm, značeno v desce, ilustrace k básni Ch. Baudelairea "Le Reniement de St. Pierre", příloha XV. Veraikon 1914, svazek III. | | |
| • 27. Tomáš Bím (1946) | Altánek | 2 500 Kč |
| litografie, 1978, 54 x 38 cm, sign. PD Tomáš Bím 78, č. 7/28 | | |
| • 28. Tomáš Bím (1946) | Tenisový kurt | 2 500 Kč |
| litografie, 1988, 52 x 43,5 cm, sign. DU Bím 88, č. 49/70 | | |
| • 29. Tomáš Bím (1946) | Odložená reklama | 2 900 Kč |
| litografie, 1978, 64,2 x 48 cm, sign. PD Tomáš Bím 78, č. 9/25 | | |
| • 30. Tomáš Bím (1946) | Lacoste | 2 900 Kč |
| litografie, 1988, 43 x 35 cm, sign. DU Bím 88, č. 71/100 | | |
| • 31. Tomáš Bím (1946) | Botanická zahrada v noci | 3 500 Kč |
| litografie, 1990, 64,5 x 48,5 cm, sign. DU Tomáš Bím 90, č. 20/50 | | |
| 32. Adolf Born (1930) | Administrátor | 300 Kč |
| litoofset, 21,2 x 15,2 cm, sign. vzađu A. Born, rám, PF 1968, přeloženo | | |
| • 33. Adolf Born (1930) | Rudolf II. | 6 900 Kč |
| litografie, 50 x 40,2 cm, sign. DU A. Born | | |
| 34. Cyril Bouda (1901-1984) | Pohled na město | 500 Kč |
| litografie, 1968, 10 x 17,5 cm, sign. PD C. Bouda | | |
| 35. Cyril Bouda (1901-1984) | Múra | 500 Kč |
| litografie, 1972, 20 x 14 cm, sign. PD C. Bouda | | |
| 36. Cyril Bouda (1901-1984) | Na výstavě | 500 Kč |
| litografie, 1959, 11 x 17 cm, sign. PD C. Bouda | | |
| 37. Cyril Bouda (1901-1984) | Vlajka | 500 Kč |
| litografie, 1957, 17 x 10 cm, sign. PD C. Bouda | | |
| 38. Cyril Bouda (1901-1984) | Hudební zátiší | 500 Kč |
| litografie, 13 x 9 cm, sign. PD C. Bouda | | |
| 39. Cyril Bouda (1901-1984) | Pražské zákoutí | 500 Kč |
| litografie, 1965, 10 x 16 cm, sign. PD C. Bouda | | |
| 40. Cyril Bouda (1901-1984) | PF 1971 Cyril Bouda | 800 Kč |
| litografie, 19,7 x 14 cm, sign. PD C. Bouda | | |
| 41. Vladimír Boudník (1924-1968) | Kompozice | 3 000 Kč |
| monotyp, 1958, 2,6 x 3,1 cm, sign. DU V. Boudník 1958 | | |
| • 42. Vladimír Boudník (1924-1968) | PF 1960 | 3 500 Kč |
| 2x kombinovaná technika, oba 10 x 14,5 cm, sign. PD Vladimír Boudník | | |
| 43. Zdeněk Bouše | Kompozice | 900 Kč |
| suchá jehla, 1986, 32,5 x 30 cm, sign. PD Bouše XII 86, na papíře skvrny, č. 5/30 | | |
| 44. Zdeněk Bouše | Kompozice | 900 Kč |
| lept, 1983-84, 29,5 x 32,8 cm, sign. PD Bouše 83-84, č. 3/6 | | |
| 45. Zdeněk Bouše | Kompozice | 900 Kč |
| suchá jehla, 1983, 33,5 x 32 cm, sign. PD Bouše 83, č. 9/9 | | |
| 46. Zdena Braunerová (1858-1934) | Z Pražského ghetta - V kolnách | 900 Kč |
| suchá jehla, 31,5 x 14,5 cm, sign. LD Z. Braunerová | | |
| 47. Jiří Brázda (1952) | Kompozice | 500 Kč |
| mezzotinta, 1997, 18 x 12 cm, sign. DU J. Brázda 97 | | |
| 48. Jiří Brázda (1952) | Postavy | 600 Kč |
| mezzotinta, 2002, 20 x 14 cm, sign. DU Jiří Brázda 02 | | |
| 49. August Brömse (1873-1925) | Děti | 2 300 Kč |
| pastel, papír, 27 x 20 cm, rám, vzađu pozůstalostní štítek č. 1701 a, rám poškozen | | |
| 50. J. Brown | Studie hlav | 1 000 Kč |
| lept, 1809, 25,5 x 20,5 cm, rám | | |
| • 51. Albin Brunovský (1935-1997) | Píseň písní | 1 500 Kč |
| lept, 1992, 4,8 x 3,1 cm, sign. DU A. Brunovský, rám | | |

52. František Burant (1924-2001) **Značka - Osnova AB** 200 Kč
suchá jehla, 1962, 11 x 5,2 cm, sign. PD Burant 962
53. František Burant (1924-2001) **Postavy** 500 Kč
suchá jehla, 1998, 18 x 12 cm, sign. PD F. Burant 1998
- 54. František Burant (1924-2001) **Toaleta** 550 Kč
suchá jehla, 1960, 21,5 x 10,8 cm, sign. PD Burant 60
55. František Burant (1924-2001) **Vzpomínka na léto** 2 800 Kč
suchá jehla, 1986, 59 x 69 cm, sign. PD F. Burant 1986, rám,
vzadu popsáno, č. 20/23
- 56. Josef Čapek (1887-1945) **Harmonikář** 1 500 Kč
linoryt, 17,2 x 10,2 cm
57. Josef Čapek (1887-1945) **Strach I.** 1 900 Kč
linoryt, 16,2 x 10 cm, rám
- 58. Josef Čapek (1887-1945) **Hlava** 1 900 Kč
linoryt, 16,5 x 9 cm
59. Hana Čápková (1956) **Postavy** 300 Kč
lept, 2002, 20 x 14 cm, sign. PD Hana Čápková
60. Radoslav Čáslavský (1925) **Krajina** 1 200 Kč
tempera, papír, 1976, 39,4 x 57 cm, sign. PD Čáslavský R. 1976,
rám, vzadu věnování
61. Olga Čechová (1925) **Ruce** 300 Kč
suchá jehla, 1998, 18 x 12 cm, sign. PD Olga Čechová 98
62. Olga Čechová (1925) **Hajánek** 700 Kč
akvarel, tuš, papír, 1963, 18 x 19 cm, signováno a věnováno
LD Olga Čechová, rám
63. Olga Čechová (1925) **Akt s listem** 900 Kč
dřevoryt, 1964, 37 x 38,5 cm, sign. PD Olga Čechová, rám,
LD věnování
- 64. Ladislav Čepelák (1924-2000) **Povoz** 550 Kč
lept, 1956, 12,7 x 19,6 cm, sign. PD Čepelák 1956, pasparta,
č. 76/100
65. Čchi Paj-š' **Fazole a cvrčci** 500 Kč
dřevorez, 29,5 x 19,4 cm
66. Alessandro de Pian (1895-1940) **Josef a Putifarka** 750 Kč
lept, 18,5 x 16 cm, žák prof. Bukovace
67. Karel Demel (1942) **Kompozice** 500 Kč
mezzotinta, 1998, 18 x 12 cm, sign. PD Karel Demel 98
68. Karel Demel (1942) **Kompozice** 500 Kč
mezzotinta, 2002, 20 x 14 cm, sign. PD Karel Demel 02
69. Karel Demel (1942) **Kompozice** 900 Kč
lept, 1974, 26 x 49 cm, sign. LD Karel Demel 74, pasparta
70. André Derain (1880-1954) **Faun a dívka (z cyklu Satyrikon)** 4 900 Kč
lept, 1934, 29,5 x 24,5 cm, rám, vydal Ambroise Vollard
v nákladu 326 výtisků, tento má č. 148
71. Petr Dillinger (1899-1954) **Žena** 200 Kč
dřevoryt, 32 x 22 cm, sign. PD Petr Dillinger
72. Petr Dillinger (1899-1954) **Pastýři** 600 Kč
lept, 1922, 20 x 29,3 cm, sign. PD Petr Dillinger 1922, rám
73. Bedřich Dlouhý (1932) **Doma** 750 Kč
kombinovaná technika, koláž, 2001, 20,7 x 34,5 cm,
sign. PD Dlouhý 2001, č. 47/100
74. Viktor Dobrovolný (1909-1987) **Rozhovor s lunou** 2 900 Kč
tuš, papír, 1940, 13 x 13,5 cm, monogr. PD D 40, pasparta
75. Dagmar Dost - Nolden **Tanec** 1 200 Kč
akvarel, papír, 1997, 50 x 30 cm, sign. LD Dost-Nolden 97
76. Bohumír Dvorský (1902-1976) **Krajina** 900 Kč
akvarel, papír, 27 x 40,5 cm
77. Helena Emingerová (1858-?) **Děti, Dívka u okna** 500 Kč
2x suchá jehla, 11,5 x 14 a 13,7 x 10,2 cm,
sign. PD Helena Emingerová
78. Rudolf Fila (1932) **Blahopřání** 700 Kč
kombinovaná technika, 13,5 x 20 cm, sign. PD R. Fila
79. Rudolf Fila (1932) **Kompozice** 900 Kč
kombinovaná technika, 14 x 19,5 cm, sign. DU R. Fila 78
80. Rudolf Fila (1932) **Kompozice** 1 200 Kč
kombinovaná technika, 2001, 33 x 26 cm, sign. PD R. Fila 01
81. Emil Filla (1882-1953) **Kůň a ženy přepadené šelmou** 2 500 Kč
lept, 1946, 19,5 x 15,3 cm, ze sbírky básní Františka Halase
Torzo naděje
82. Emil Filla (1882-1953) **České Středohoří** 6 000 Kč
lavirovaná kresba tuší, papír, 1949, 12,8 x 30,6 cm,
sign. PD Emil Filla 49, rám
83. Alois Fišárek (1906-1980) **Zátiší s ovocem** 900 Kč
litografie, 29,5 x 58,5 cm, sign. PD Al. Fišárek, rám
84. Alois Fišárek (1906-1980) **Zátiší** 900 Kč
litografie, 42 x 55 cm, sign. PD Al. Fišárek, rám
85. Dobroslav Foll (1922-1981) **Město** 500 Kč
litografie, 1963, 22 x 34,5 cm, sign. PD Dobroslav Foll 63, rám
86. Pavel Forman (1920) **Na kraji lesa** 3 900 Kč
olej, papír, 1990, 27,8 x 44,5 cm, sign. LD P. Forman 90, rám,
bratr režiséra Miloše Formana, trvale žije v Austrálii,
žák F. Kysely a krajinářské školy O. Nejedlého
87. Emanuel Frinta (1896-1970) **Akt** 400 Kč
tužka, papír, 1927, 34,5 x 24,5 cm, sign. PD Em. Frinta,
dat. 30. VI. 27, na papíře skvrny
- 88. František Gross (1909-1985) **Strojek** 2 900 Kč
litografie, 1976, 43 x 29,5 cm, sign. PD F. Gross 76, č. 68/73
- 89. František Gross (1909-1985) **Rozkoše města** 2 900 Kč
akvarel, tuš, papír, 1982, 32,5 x 22,8 cm, sign. PD F. Gross 82, rám
90. Jaroslav Grus (1891-1983) **Krajina** 200 Kč
tužka, papír, 1949, 29,5 x 41,5 cm, sign. PD J. Grus, drobné
poškození na okrajích, nalepeno na čtvrtce,
LN věnování: Milému Pepíkovi B
91. Jaroslav Grus (1891-1983) **U jezera** 500 Kč
litografie, 28,5 x 39,5 cm, sign. LD J. Gruss, rám
- 92. Jaroslav Grus (1891-1983) **Loďky u břehu** 1 000 Kč
litografie, 1941, 37,8 x 53,3 cm, sign. PD J. Grus 41
93. Eduard Gurk **Františkovy Lázně** 3 900 Kč
akvatinta, 23 x 33 cm, rám, na papíře drobné skvrny
94. Kamila Hájková (1904-1978) **Obětní beránek** 3 500 Kč
akvarel, karton, 1968, 41 x 30 cm, sign. LD K. S. Hájková, rám,
vystavovala od roku 1961 na výstavách inzitních umělců, v roce
1967 Čestné uznání na EXPO Montreal, zastoupena v Galerii
výtvarného umění v Litoměřicích
95. Josef Hampl (1932) **Kompozice** 1 200 Kč
litografie, 1988, 40 x 30 cm, sign. PD Josef Hampl
96. Josef Hampl (1932) **Kompozice** 1 200 Kč
lept, suchá jehla, 2001, 30 x 20 cm, sign. PD Jos. Hampl 2001
97. Hartmann **Motýl** 900 Kč
litografie, 53 x 37 cm, sign. PD Hartmann, pasparta, č. 34/40
98. Václav Hejna (1914-1985) **Dvojice** 1 200 Kč
tuš, uhel, papír, 19,2 x 13,5 cm, sign. PN V. Hejna, rám
99. Josef Herčík ml. (1961) **Les Halles** 500 Kč
kombinovaná technika, 24,5 x 31,5 cm, sign. PD Josef Herčík,
č. 66/200
100. Karel Holan (1893-1953) **Karlův most** 2 200 Kč
litografie, 1951, 33,5 x 50,5 cm, sign. a věnováno
PD K. Holan 18. VI. 1951, rám
101. Jan Hrubý (1945) **XA - 456** 150 Kč
tuš, papír, 42 x 29,5 cm
102. František Hudeček (1909-1990) **Chodec** 500 Kč
litografie, 1965, 19 x 13 cm, sign. PD Fr. Hudeček 65
- 103. František Hudeček (1909-1990) **Postava** 2 000 Kč
lept, 23,2 x 17,8 cm
- 104. František Hudeček (1909-1990) **Na Pace** 2 900 Kč
uhel, papír, 31,8 x 47,5 cm, sign. DU Hudeček - Na Pace, na
okrajích poškozeno, na papíře drobné skvrny
- 105. František Hudeček (1909-1990) **Svatba** 2 900 Kč
lept, 1947, 17 x 24,5 cm, sign. PD Fr. Hudeček 47



4 Fragonard



19 Anderle



27 Bím

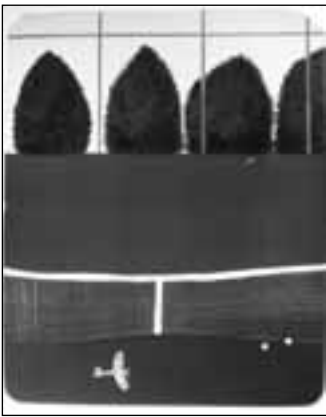

28 Bím



29 Bím



31 Bím



33 Born



42 Boudník



51 Brunovský



54 Burant



56 Čapek



64 Čepelák

- 106. Adéla Hulíková **Krajina** 200 Kč
akvarel, papír, 28,8 x 43 cm, sign. LD A. Hulíková, rám,
žafka Aloise Kalvody
- 107. Karel Chaba (1925) **Město** 500 Kč
suchá jehla, 2002, 20 x 14 cm, sign. PD Karel Chaba 02
- 108. Karel Chaba (1925) **Praha** 1 900 Kč
suchá jehla, 2002, 32 x 24 cm, sign. PD Karel Chaba 02
- 109. Marc Chagall (1887-1985) **Cover** 6 900 Kč
litografie, 32,5 x 52,5 cm, rám, soupis Mourlot č. 577,
dokumentace přiložena, přeloženo uprostřed
- 110. Dalibor Chatrný (1925) **Otisky** 350 Kč
kombinovaná technika, 36 x 25 cm, sign. DU Dalibor Chatrný,
Album 76
- 111. Ivan Chatrný (1928-1983) **Vertikály** 350 Kč
serigrafie, 52 x 36 cm, sign. PD Ivan Chatrný, Album 76
- 112. Dalibor Chatrný (1925) **Obchodní přístav** 1 200 Kč
dřevoryt, 1957, 24 x 37 cm, sign. PD Chatrný 57
- 113. Dalibor Chatrný (1925) **Růže** 1 500 Kč
froasáž, 30,3 x 20,8 cm, sign. vzadu D. Chatrný, rám
- 114. Jaroslav Chudomel (1929) **Stromy** 350 Kč
litografie, 1981, 39 x 40 cm, sign. PD J. Chudomel, pasparta,
č. 4/150
- 115. Jaroslav Chudomel (1929) **Krajina** 950 Kč
pastel, karton, 1999, 44 x 60 cm, sign. PD J. Chudomel 99, rám
- 116. Josef Istler (1919-2000) **Kompozice** 300 Kč
lept, 1995, 11,4 x 8,4 cm, sign. PD Istler 95, rám
- 117. Josef Istler (1919-2000) **Kompozice** 350 Kč
lept, 1992, 13,4 x 8,9 cm, sign. PD Istler 92, rám, č. 19/120
- 118. Josef Istler (1919-2000) **Postava** 450 Kč
lept, akvatinta, 9 x 8,2 cm, sign. DU Istler
- 119. Josef Istler (1919-2000) **Kompozice** 500 Kč
lept, 1996, 18 x 12 cm, sign. PD Istler 96
- 120. Josef Istler (1919-2000) **Kompozice** 500 Kč
lept, 13 x 8 cm, sign. DU Istler
- 121. Josef Istler (1919-2000) **Kompozice** 500 Kč
lept, 9,8 x 7,6 cm, sign. DU Istler
- 122. Josef Istler (1919-2000) **Torzo v zelené** 600 Kč
lept, 1999, 19 x 14 cm, sign. PD Istler 99, č. 38/120
- 123. Josef Istler (1919-2000) **Postavy IV.** 750 Kč
lept, akvatinta, 1974, 15,1 x 13 cm, sign. PD Istler 74, nátisk č. 4/9
- 124. Josef Istler (1919-2000) **Akt** 900 Kč
kombinovaná technika, 20 x 16,2 cm, sign. DU Istler, pasparta
- 125. Josef Istler (1919-2000) **Kompozice** 950 Kč
linoryt, 1946, 15,5 x 6,5 cm, sign. PD Istler 46, rám, č. 16/30
- 126. Josef Istler (1919-2000) **Kompozice** 1 000 Kč
linoryt, 1946, 11,8 x 9 cm, sign. PD Istler 46, rám, č. 9/30
- 127. Josef Istler (1919-2000) **Kompozice II.** 1 200 Kč
lept, 1979, 23,5 x 17,8 cm, sign. DU Istler 79, rám
- 128. Josef Istler (1919-2000) **Bažiny** 1 900 Kč
lept, 1945, 13 x 9,5 cm, sign. DU Istler 45, rám
- 129. Josef Istler (1919-2000) **Hlava** 700 Kč
lept, 1998, 17,5 x 12 cm, sign. PD Istler 98, pasparta
- 130. Vladimír Jandejsek (1923) **Pozorovatelna na kosmodromu** 500 Kč
olej, papír, 1985, 25 x 19,8 cm, sign. PD Jan 1985, rám,
vzadu popsáno
- 131. Ota Janeček (1919-1996) **Zpívající nosorožec** 1 500 Kč
linoryt, 14,5 x 12,5 cm, sign. PD Ota Janeček, rám, č. 4/9
- 132. Ota Janeček (1919-1996) **Dva profily s ptáčkem** 1 800 Kč
suchá jehla, 17,5 x 11,5 cm, sign. PD Ota Janeček, pasparta
- 133. Jozef Jankovič (1937) **Kompozice** 1 200 Kč
litografie, 2001, 37 x 27 cm, sign. DU Jankovič 01
- 134. Jozef Jankovič (1937) **Kompozice** 1 200 Kč
litografie, 2001, 35 x 27 cm, sign. DU Jankovič 01
- 135. Vladimír Janoušek (1922-1986) **Ruka** 750 Kč
reliéf, papír, 31 x 24 cm, rám
- 136. Věra Janoušková (1922) **Postavy** 700 Kč
litografie, 1976, 36,5 x 36 cm, sign. PD V. Janoušková, Album 76
- 137. Věra Janoušková (1922) **Postava** 1 500 Kč
litografie, 39 x 29 cm, sign. PD V. Janoušková
- 138. Oldřich Jelínek (1930) **Pozor zlý pes (člověk)** 700 Kč
tuš, tužka, papír, 27,4 x 42 cm, monogr. PD O. J.,
z cyklu Myslivecký kalendář
- 139. Oldřich Jelínek (1930) **Vyhánění z Ráje** 700 Kč
tuš, tužka, papír, 29,8 x 42 cm, sign. PD O. Jelínek,
drobné poškození
- 140. Oldřich Jelínek (1930) **Smutný pesek** 800 Kč
tuš, tužka, papír, 40,2 x 29,5 cm, sign. LD O. Jelínek,
z cyklu Myslivecký kalendář
- 141. Oldřich Jelínek (1930) **Tak tohle je ten Tvůj Ráj!** 800 Kč
tuš, tužka, papír, 41,4 x 29,6 cm, sign. DU O. Jelínek
- 142. Karel Jílek (1896-1983) **Kristus u Piláta** 1 200 Kč
dřevoryt, 1927, 27,8 x 23,4 cm, sign. PD K. Jílek, rám
- 143. Boris Jirků (1955) **Naděje** 500 Kč
lept, 18 x 12 cm, sign. PD Jirků
- 144. František Jiroudek (1915-1991) **Krajina** 600 Kč
tuš, akvarel, 1962, 31 x 43 cm, sign. LD Jiroudek 62,
dole věnování
- 145. František Jiroudek (1915-1991) **Krajina s komíny ...** 900 Kč
lavírovaná kresba tuší, papír, 34 x 49,7 cm, lehce poškozeno
- 146. František Jiroudek (1915-1991) **Konzert a Divadelní scéna** 1 200 Kč
2x suchá jehla, 1945, 15,2 x 24,8 a 15,5 x 24,7 cm, oba signovány
- 147. Ludmila Jiřincová (1912-1994) **Dívka** 500 Kč
lept, 8,1 x 6 cm, sign. DU L. Jiřincová
- 148. Ludmila Jiřincová (1912-1994) **Dívka - motýl** 600 Kč
lept, 8,5 x 7,4 cm, sign. DU L. Jiřincová
- 149. Ludmila Jiřincová (1912-1994) **Dívka - motýl** 600 Kč
lept, 8,2 x 7,2 cm, sign. DU L. Jiřincová
- 150. Ludmila Jiřincová (1912-1994) **Ryby - PF 1969** 600 Kč
litografie, 9,5 x 14,9 cm, sign. PD L. Jiřincová
- 151. Ludmila Jiřincová (1912-1994) **Milenci z profilu** 600 Kč
litografie, 18,7 x 12,6 cm
- 152. Ludmila Jiřincová (1912-1994) **Dívka** 2 100 Kč
litografie, 35,5 x 26,5 cm, sign. PD L. Jiřincová
- 153. Jaroslav Kafka (1896-1973) **Zadumaný muž** 6 800 Kč
pastel, papír, 1950, 29 x 21,8 cm, rám, vyzadu razítko
z pozůstalosti Jaroslava Kafky č. 212/50
- 154. Jaroslav Kafka (1896-1973) **Údolí** 7 500 Kč
pastel, papír, 1945, 23,8 x 18,3 cm, rám, vyzadu razítko
z pozůstalosti Jaroslava Kafky č. 030/45
- 155. Jiří Kalousek (1925-1986) **Súdán** 1 200 Kč
tempera, tuš, papír, 17,2 x 12,6 cm, návrh ilustrace ke knize
"S malířem kolem světa", vydal Albatros Praha 1988
- 156. Jan Kanyza (1947) **Rozhovor** 900 Kč
litografie, 25 x 20 cm, sign. PD Jan Kanyza 84, pasparta, č. 15/30
- 157. Olga Karlíková (1923) **Slavičí zpěv** 250 Kč
kombinovaná technika, 1976, 40,5 x 30 cm,
sign. PD Karlíková 76, Album 76
- 158. Olga Karlíková (1923) **Skřivani II.** 1 200 Kč
litografie, 1998, 42 x 30 cm, sign. DU O. Karlíková 98, č. 61/100
- 159. Oldřich Kerhart (1895-1947) **Milenci** 600 Kč
litografie, 24,5 x 35 cm, značeno na kameni, rám
- 160. Václav Kiml (1928) **Dráček** 1 200 Kč
lept, 1985, 11,1 x 7,8 cm, sign. PD V. Kiml 85, rám, č. 24/30
- 161. Walther Klemm (1883-1957) **Děvčátko s konvicí** 8 900 Kč
olej, papír, 1946 ?, 45,5 x 33,5 cm
- 162. Tamara Klimová (1922) **Kompozice** 1 200 Kč
serigrafie, 2000, 31 x 21 cm, sign. PD T. Klimová 2002



88 Gross



89 Gross



92 Grus



103 Hudeček



104 Hudeček



105 Hudeček



106 Hulíková



124 Istler



125 Istler



128 Istler



130 Jandjsek



132 Janeček

- 163. František Kobliha (1877-1962) **Ze Šumavy** 800 Kč
lept, akvatinta, 21,5 x 15,5 cm, sign. PD F. Kobliha
- 164. Kristian Kodet (1948) **Žena housle** 600 Kč
suchá jehla, 2002, 20 x 14 cm, sign. DU Kristian Kodet 2002
- 165. Vladimír Kokolia (1956) **Smutek v růžové** 500 Kč
lept, 2000, 17,5 x 13,5 cm, sign. PD Kokolia 2000, č. 66/130
- 166. Jiří Kolář (1914-2002) **Kompozice** 1 200 Kč
koláž, 1987, 18,5 x 14 cm, monogr. vzadu J. K. 87
- 167. Jiří Kolář (1914-2002) **Bez názvu** 7 800 Kč
autokoláž, papír, 30 x 21,8 cm, sign. vzadu J. Kolář, rám
- 168. Jiří Kolář (1914-2002) **Rozšlapaná kytička** 9 900 Kč
koláž, dřevo, 1986, 50 x 35,5 cm, sign. vzadu J. Kolář 86,
vzadu razítko ateliéru Jiřího Koláře č. 1106
- 169. Tamara Kolenčíková (1955) **Fialové světlo** 500 Kč
serigrafie, 1988, 30 x 21,5 cm, sign. PD T. Kolenčíková 88, rám,
č. 30/35
- 170. Vladimír Komárek (1928-2002) **Anděl** 200 Kč
dřevoryt, 14 x 10 cm, sign. V. Komárek
- 171. Vladimír Komárek (1928-2002) **Žena** 500 Kč
suchá jehla, prům. 12 cm, sign. DU V. Komárek, č. 22/50
- 172. Vladimír Komárek (1928-2002) **Zábradlí** 500 Kč
suchá jehla, 18 x 12 cm, sign. DU V. Komárek
- 173. Vladimír Komárek (1928-2002) **Pták a člověk** 600 Kč
suchá jehla, 30,5 x 15 cm, sign. PD V. Komárek
- 174. Vladimír Komárek (1928-2002)
Chlapec s husou 600 Kč
suchá jehla, 30,5 x 15 cm, sign. PD V. Komárek
- 175. Vladimír Komárek (1928-2002) **Golem** 850 Kč
dřevoryt, 18,4 x 12,8 cm, sign. DU V. Komárek, PF 1972
- 176. Vladimír Komárek (1928-2002) **Plot** 850 Kč
dřevoryt, 1965, 28 x 19 cm, sign. PD V. Komárek 65, č. 27/100
- 177. Vladimír Komárek (1928-2002) **Loučení** 900 Kč
suchá jehla, 29,5 x 19,8 cm, sign. DU V. Komárek, č. 25/50
- 178. Vladimír Komárek (1928-2002) **Zvláštní den** 900 Kč
suchá jehla, 29,5 x 20 cm, sign. DU V. Komárek, č. 13/50
- 179. Ivan Komárek (1956) **Překrývání** 1 200 Kč
litografie, 2002, 25 x 37 cm, sign. PD I. Komárek 2002
- 180. Jan Konůpek (1883-1950) **Emporium** 300 Kč
lept, 1932, 18 x 10 cm, sign. PD Konůpek
- 181. Jan Konůpek (1883-1950) **Poutník - Emporium** 300 Kč
lept, 14,5 x 10 cm, sign. PD Konůpek
- 182. Jan Konůpek (1883-1950) **Pitka** 600 Kč
lept, 14 x 16,2 cm, sign. PD Konůpek
- 183. Jan Konůpek (1883-1950) **Nemšová** 800 Kč
uhel, papír, 1930, 15 x 22,5 cm, monogr. LD Kpk
- 184. Jan Konůpek (1883-1950) **Svítání na západě** 1 200 Kč
lept, 27,9 x 20,7 cm, sign. PD Konůpek, č. 6
- 185. Jan Konůpek (1883-1950) **Ranní modlitba** 2 900 Kč
akvarel, tuš, papír, 1945, 51,2 x 36,5 cm, sign. PD Konůpek 45,
vzadu popsáno a monogram. Kpk 45
- 186. Jan Konůpek (1883-1950) **Pradleny** 2 900 Kč
tuš, lavírovaná kresba, papír, 1931, 35,6 x 22,6 cm,
monogr. DU KPK
- 187. Jan Kotík (1916-2002) **Sedící muž** 650 Kč
suchá jehla, 7,7 x 8,5 cm
- 188. Jan Kotík (1916-2002) **Spící pes v pokoji** 900 Kč
suchá jehla, 1936, 8 x 10,3 cm, značeno v desce JK 36
- 189. Jan Kotík (1916-2002) **Ex Libris** 950 Kč
lept, akvatinta, 1936, 7,8 x 5,5 cm, sign. PD J. Kotík 36, pasparta
- 190. Jan Kotík (1916-2002) **Lupiři** 1 100 Kč
suchá jehla, 40. léta, 11,4 x 16 cm
- 191. Jan Kotík (1916-2002) **Pohled z okna** 1 400 Kč
litografie, 40. léta, 21,5 x 25,5 cm, na okrajích mírně poškozeno
- 192. Jan Kotík (1916-2002) **Loď** 1 400 Kč
suchá jehla na japonsku nalepeném na čtvrtce, 1934, 15,3 x 11,3 cm,
sign. PD Jan Kotík 34, poškozeno
- 193. Jan Kotík (1916-2002) **V restauraci** 1 700 Kč
litografie, 40. léta, 26,5 x 34,5 cm
- 194. Jan Kotík (1916-2002) **Dvojice II.** 2 500 Kč
tuš, papír, 1992, 19 x 12 a 20 x 14 cm, oba monogr. J. K. 92, rám
- 195. Pravoslav Kotík (1889-1970) **Postavy** 9 900 Kč
tempera, papír, 1943, 21,8 x 30 cm, sign. PD P. Kotík 43, rám
- 196. Pravoslav Kotík (1889-1970) **Žena u zrcadla** 3 000 Kč
litografie, 1944, 23,5 x 16,5 cm, sign. LD P. Kotík 44, pasparta
- 197. Jiří Kroha (1893-1974) **Hybernská ulice** 400 Kč
linoryt, 1918-1920, 12 x 20 cm, značeno v linu PD K,
příloha Veraikonu r. VI. seš. 3-4
- 198. Václav Křížek (1910-1981) **Pohled z ateliéru** 1 200 Kč
suchá jehla, 29,5 x 39,5 cm, sign. PD V. Křížek, rám, aut. tisk
- 199. Vojtěch Kubašta (1914) **Z Maltéžského náměstí** 900 Kč
lept, akvarel, papír, 30 x 21 cm, sign. PD Kubašta, rám
- 200. Zdeněk Kudělka (1921-1992)
Vražední ženichů Z cyklu Odysseus 2 900 Kč
olej, lepenka, 1988-1992, 30 x 38 cm, sign. PN Z. Kudělka, rám
- 201. Ladislav Kuklík (1947) **Akt** 600 Kč
lept, 2002, 20 x 14 cm, sign. DU L. Kuklík 2002
- 202. Oldřich Kulháněk (1940) **Akt** 500 Kč
lept, 18 x 12 cm, sign. PD Oldřich Kulháněk
- 203. Oldřich Kulháněk (1940) **Mé výročí** 2 500 Kč
kombinovaná technika, 1988, 57,5 x 40,5 cm, sign. PD Oldřich
Kulháněk 1988, při okrajích lehce poškozeno, č. 11/45
- 204. Oldřich Kulháněk (1940) **The biggest one** 3 500 Kč
litografie, 1992, 66 x 50,7 cm, sign. PD Oldřich Kulháněk 1992,
č. 14/100
- 205. František Kupka (1871-1957)
Čtyři příběhy bílé a černé - titul 50 Kč
dřevoryt, 1924, 13 x 15,3 cm
- 206. František Kupka (1871-1957)
Čtyři příběhy bílé a černé 1 500 Kč
dřevoryt, 1925, 20,4 x 15,5 cm,
- 207. František Kupka (1871-1957)
Aristofanos Lysistrata XV. 2 500 Kč
barevný lept s akvatintou, 1906, 15 x 16 cm, rám. Listy z tohoto
cyklu publikovány v knize Ludmila Vachtová: František Kupka,
Odeon, Praha, 1966
- 208. Karel Laštovka (1938-1986) **Kompozice** 1 600 Kč
litografie, 33,7 x 24 cm, sign. PD K. Laštovka, rám
- 209. Josef Lehoučka (1923-1999) **Bez názvu** 1 000 Kč
lept, 1969, 19 x 14,1 cm, sign. DU Josef Lehoučka 69
- 210. Josef Liesler (1912) **Sluneční strom** 500 Kč
kuličkové pero, papír, 1990, 14,9 x 21 cm, sign. PD Liesler
- 211. Josef Liesler (1912) **Pocta Senefeldrovi** 1 200 Kč
litografie, 1971, 42,5 x 27 cm, sign. PD Liesler 71, č. 178/200
- 212. T. Maleš **Kompozice** 50 Kč
kombinovaná technika, papír, 1983, 43,8 x 31,4 cm,
sign. PD T. Maleš 83
- 213. Mayer ? **Silvestrovská noční hudba** 100 Kč
akvatinta, 12,5 x 11 cm, sign. DU Mayer ?, rám
- 214. J. Molnárík **Postava** 50 Kč
serigrafie, 38,5 x 26 cm, sign. PD P. Molnárík
- 215. Alois Moravec (1899-1987) **Výlov** 200 Kč
litografie, 1943, 22 x 33,3 cm, sign. PD A. Moravec 43, č. 47/50
- 216. Alois Moravec (1899-1987) **V lese** 400 Kč
litografie, 1928, 12,7 x 8,6 cm, sign. DU A. Moravec
- 217. Endre Nemes (1909-1985) **Stránka ze skicáře** 2 900 Kč
suchá jehla, 1938, 19,5 x 17 cm, sign. PD E. Nemes 38, rám,
číslo 2 v soupisu grafiky, 7 exemplářů
- 218. Endre Nemes (1909-1985) **Malíř sedící v ateliéru** 2 900 Kč
suchá jehla, 1938, 21,5 x 28 cm, sign. PD Nemes Endre, rám,
číslo 10 v soupisu grafiky



148 Jiřinová



152 Jiřinová



155 Kalousek



158 Karlíková



163 Kobliha



167 Kolář



171 Komárek



177 Komárek



178 Komárek



182 Konůpek



184 Konůpek



185 Konůpek

- 219. **Karel Nepraš** (1932-2002) **Ptáček** 2 900 Kč
litografie, 1992, 18,3 x 28,6 cm, sign. PD Karel Nepraš 1992,
č. 94/100
- 220. **Jiří Neuwirt** (1948) **Iniciace** 400 Kč
serigrafie, 1996, 80,5 x 51,5 cm, sign. PD Neuwirt 96, rám,
drobně poškozeno, aut. tisk
- 221. **Jiří Neuwirt** (1948) **Pištec** 400 Kč
serigrafie, 1996, 80,5 x 54,5 cm, sign. PD Neuwirt 96, rám,
drobně poškozeno, aut. tisk
- 222. **Ladislav Novák** (1925-1999) **Kompozice** 300 Kč
serigrafie, 41,7 x 29 cm, sign. PD Ladislav Novák, č. 25/50
- 223. **Ladislav Novák** (1925-1999) **Kompozice** 300 Kč
serigrafie, 29,3 x 21,2 cm, sign. PD Ladislav Novák, č. 29/50
- 224. **Jaroslav? Novák** **Kompozice** 500 Kč
suchá jehla, 1945, 24,2 x 16 cm, sign. PD Jar. Nov. 45, č. 3/20
- 225. **Jaroslava Pešicová** (1935) **Ruka** 400 Kč
lept, 1976, 18 x 31 cm, sign. PD Jaroslava Pešicová 1976, č. 62/69
- 226. **Pablo Picasso** (1881-1973)
z cyklu Picasso 1916 - 1961 4 900 Kč
litografie, 1962, 37,5 x 27,5 cm, rám, soupis Bloch č. 1037-1960,
dokumentace přiložena
- 227. **Radek Pilar** (1931-1993) **Vánoční motiv** 500 Kč
tuš, papír, koláž, 25,8 x 19 cm, sign. vřadu Radek Pilar ?
- 228. **Vojtěch Preissig** (1873-1944)
Ex Libris Vladim. Francev 900 Kč
lept, 11,3 x 12,3 cm, sign. PD Voj. Preissig
- 229. **Jaroslav Róna** (1957) **Padající anděl** 900 Kč
litografie, 2002, 26,5 x 37 cm, sign. PD Róna 02, č. 21/100
- 230. **Theodor Rotrekl** (1923) **Srdce stroje** 250 Kč
tuš, papír, 39,4 x 46,5 cm, sign. PD Rotrekl
- 231. **Theodor Rotrekl** (1923) **Okostroj** 600 Kč
tuš, papír, 39,2 x 22,8 cm
- 232. **Pavel Roučka** (1942) **Kompozice v růžové** 950 Kč
litografie, 1988, 55 x 70 cm, sign. DU Roučka 88, č. 62/65
- 233. **Ivana Simandlová** (1965)
Babičko, tady máš ten mlejnek 300 Kč
tuš, akvarel, papír, 10,3 x 14,2 cm, rám,
kresba z leporela na motivy Josefa Lady
- 234. **Ivana Simandlová** (1965)
Cirkus Mikeš & Kludský 500 Kč
tuš, akvarel, papír, 10,2 x 14,6 cm, rám,
kresba z leporela na motivy Josefa Lady
- 235. **Ivana Simandlová** (1965) **Mikeš a kamarádi** 900 Kč
tuš, akvarel, papír, 10,3 x 14,6 cm, rám,
kresba z leporela na motivy Josefa Lady
- 236. **Zdeněk Sklenář** (1910-1986) **Arcimbollo** 600 Kč
litografie, 1962, 24,5 x 12,8 cm, sign. PD Zd. Sklenář 62
- 237. **Zdeněk Sklenář** (1910-1986) **PO TŮ I** 800 Kč
litografie, 1969, 15,5 x 11,3 cm, sign. DU Sklenář 69
- 238. **Zdeněk Sklenář** (1910-1986) **PO TŮ I** 800 Kč
litografie, 1969, 16 x 11 cm, sign. DU Sklenář 69
- 239. **Zdeněk Sklenář** (1910-1986) **Kompozice** 1 900 Kč
barevná litografie, 1967, 32 x 46,5 cm, sign. DU Zd. Sklenář 1967,
na papíře drobné skvrny, na okrajích lehce poškozeno
- 240. **Jindřich Pileček** (1944-2002) **Kartářka** 700 Kč
lept, 1998, 27,5 x 27,5 cm, sign. PD J. Pileček 98
- 241. **Jindřich Pileček** (1944-2002) **Biliárd** 700 Kč
lept, 1998, 27,5 x 27,5 cm, sign. PD J. Pileček 98
- 242. **Jindřich Pileček** (1944-2002) **Řeka** 900 Kč
lept, 24 x 32 cm, sign. PD Pileček 99
- 243. **Ploček** **Zátíší** 1 200 Kč
akvarel, papír, 1942, 33,4 x 40,4 cm, sign. PD Ploček 1942, rám,
provenience: sbírka básníka F. Hrubína
- 244. **Stanislav Podhrázký** (1920 - 1999) **Dívky** 200 Kč
litoofset, 1984, 19 x 18 cm, sign. PD St. Podhrázký 84, rám,
s věnováním
- 245. **Postl** **Praha** 14 000 Kč
akvatinta, 30 x 42,4 cm, rám
- 246. **Vladimír Preclík** (1929) **Kompozice** 8 000 Kč
pastel, papír, 1994, 45 x 33 cm, sign. PD Vl. Preclík 94
- 247. **Antonín Procházka** (1882-1945) **Stella** 3 000 Kč
lept, 21 x 27,5 cm
- 248. **Ladislav Přenosil** (1893-?) **Akt ženy** 3 500 Kč
uhel, papír, 1943, 31,5 x 22,6 cm, sign. LD Přenosil 1943, rám,
žák Stanislava Suchardy
- 249. **Karel Pucherna** (1945) **Krajina** 500 Kč
komb. technika, 1970, 17 x 22,2 cm, sign. PD K. Pucherna 70
- 250. **Dana Puchnarová** (1938)
Hold Düreerově Melancholii 500 Kč
lept, 1976, 43,5 x 33,5 cm, sign. PD Puchnarová, Album 76
- 251. **Vladimír Pukl** (1896-1970) **Pathetický karneval** 1 500 Kč
dřevoryt, 35,8 x 59,8 cm, sign. PD Vl. Pukl, rám,
značeno v desce LD Vl. Pukl
- 252. **Vladimír Pukl** (1896-1970) **Malostranské střechy** 400 Kč
suchá jehla, 1936, 24,8 x 32 cm, sign. PD V. Pukl 36
- 253. **Václav Rabas** (1885-1954) **Kytice z kopretin** 1 500 Kč
štetcová kresba tuší, papír, 1945, 27 x 18,8 cm, sign. PD Rabas 45,
rám, vřadu věnování: Kytička z poděkování za gratulaci ke svatbě
J + J 1945, vřadu přiložen grafický list: děkujeme J. a J. Burešovi
- 254. **Jan Rambousek** (1895-1976) **Večer** 700 Kč
barevná litografie, 1923, 26,8 x 37 cm, sign. PD Jan Rambousek
1923, na papíře skvrny
- 255. **Antonín Václav Slavíček** (1895-1938)
Kohout a slepice 500 Kč
pastel, papír, 1934, 27,3 x 20,4 cm,
sign. PD Ant. V. Slavíček Telč 1934, rám
- 256. **Antonín Václav Slavíček** (1895-1938)
Kompozice 500 Kč
tuš, papír, 1933, 16,1 x 17 cm,
sign. LD A. V. Slavíček 1933 Telč, rám
- 257. **Antonín Václav Slavíček** (1895-1938) **Ovce** 700 Kč
tuš, akvarel, papír, 1934, 21 x 29 cm,
sign. PD Ant. V. Slavíček Telč 1934, rám
- 258. **Antonín Václav Slavíček** (1895-1938)
Dívka a motýli 800 Kč
tuš, pastel, papír, 27 x 18,5 cm, rám
- 259. **Marie Helena Štecherová** (1919) **Sloup oblakový** 500 Kč
lept, 1988, 41 x 26,8 cm, sign. PD N.H. Štecherová 1988,
lehce poškozeno
- 260. **Maximilián Švabinský** (1873-1962) **Dívka v kroji** 2 500 Kč
litografie, 1937, 53 x 37,5 cm, sign. DU M. Švabinský 24.6.-1954,
značeno na kameni MŠ 8/9 1937
- 261. **Eva a Jan Švankmajerovi** **Osobnost** 1 500 Kč
litografie, 1998, 61 x 46 cm, sign. PD Evašvankmajerjan 98,
č. 20/50
- 262. **František Tichý** (1896-1961) **Zahrada Alláhova** 500 Kč
suchá jehla, 1940, 9,5 x 13,2 cm, soupis Dvořák č. 55,
pozdější otisk z původní desky
- 263. **František Tichý** (1896-1961) **Paganini II.** 2 900 Kč
suchá jehla, 1945, 27,7 x 19,6 cm, soupis Dvořák č. 117, původní,
pravděpodobně zkušební otisk
- 264. **František Tichý** (1896-1961)
Milosrdný Samaritán III. 8 900 Kč
suchá jehla, 1945, 24,9 x 17,5 cm, sign. DU Tichý 49,
Dvořák č. 119
- 265. **František Tichý** (1896-1961)
IV. ilustrace k Lermontovově eposu "Démon" ... 9 500 Kč
lept, 1939, 27,7 x 21,9 cm, sign. PD František Tichý 1939, rám,
soupis Dvořák č. 38
- 266. **August Tschinkel** **Housenka** 500 Kč
lept, 1943, 29,5 x 19,9 cm, sign. PD August Tschinkel
- 267. **Zoja Villalobos** (1948) **Kompozice** 300 Kč
akvarel, papír, 1990, 68,8 x 49,5 cm, sign. PD Zoja Villalobos 90,
při okrajích pomačkaný papír
- 268. **Zoja Villalobos** (1948) **Golém** 650 Kč
akvarel, papír, 1990, 68,8 x 49,5 cm, sign. PD Zoja Villalobos 90



186 Konúpek



187 Kotík



188 Kotík



190 Kotík



191 Kotík



192 Kotík



193 Kotík



195 Kotík



196 Kotík



203 Kulhánek



204 Kulhánek



209 Lehoučka

269. Karel Votlučka (1896-?) Praha 650 Kč
lept, akvarel, 27,2 x 32,7 cm, sign. PD K. Votlučka, na papíře
drobné skvrny
270. Studie hlav a zvířat 700 Kč
lept, 18. stol., 12,5 x 17,7 cm, rám
271. Čtenář 800 Kč
lept, 18. stol., 16,3 x 15 cm, rám, papír lehce pomačkan

platební pauza

II. AUKČNÍ KOLO

2. Fotografie, mapy, soubory a konvoluty grafik a kreseb, varia

272. Jan Beran (1955) Picassova síň 100 Kč
fotografie, 1957, 30 x 34 cm, signováno vzadu
273. Jan Beran (1955) Picassova výstava ve Vallauris 100 Kč
fotografie, 1957, 38,5 x 29 cm, signováno vzadu
274. Jan Beran (1955) Leonid Ochrymčuk 100 Kč
fotografie, 1974, 31 x 35 cm, signováno vzadu
275. Gábina Fárová (1963) Letecký pohled z cyklu Gabinety 9 600 Kč
černobílá fotografie, 1997, 51,5 x 36,7 cm,
sign. vzadu Gabina 1997, rám, popsáno vzadu
- 276. Jindřich Štreit Dechovka 1 900 Kč
černobílá fotografie, 1980, 26 x 36 cm,
sign. vzadu Jindřich Štreit 1980
 - 277. Jindřich Štreit V kostele 1 900 Kč
černobílá fotografie, 1985, 39 x 26,7 cm, sign. a věnováno DU
Milému příteli Jindra ze Sovince, lehce poškozené rohy
278. Antonín Tesař Portrét ženy II. 9 000 Kč
kolorovaná fotografie, 1994, 40 x 43,5 cm, sign. PD A. Tesař 94,
rám, vzadu datováno
279. Heredibus Homanni Mapa: Lyon a okolí 1 500 Kč
mědirytina, 45,6 x 54,7 cm, místy poškozeno
280. Franz Johann Joseph von Reilly Mapa: Čechy 2 500 Kč
mědirytina, 21,7 x 28 cm
281. Mattheum Seutter Mapa: Bohemia 9 000 Kč
mědirytina, 49 x 57 cm
282. Robert de Vaugondy Mapa: Ruska 3 000 Kč
mědirytina, 48 x 60 cm
283. Josef Istler (1919-2000) 10 ks Kompozice 2 800 Kč
10x lept, 1996, všechny signovány PD Istler 96
284. Josef Istler (1919-2000) 10 ks Kompozice 2 800 Kč
10x lept, 1996, všechny signovány PD Istler 96
285. František Kobliha (1877-1962) Konvolut 16 ks Ex Libris 600 Kč
různé techniky, některé signovány
286. Vladimír Komárek (1928-2002) 10 ks Ex Libris 900 Kč
10 suchých jehel, všechny signovány
287. Jiří Kubíček (1930) Staří dělníci - konvolut 20 portrétů 900 Kč
uhel, akvarel, papír, 1955, všechny signovány
288. Josef Lada (1887-1957) Z cyklu svět zvířat - Na práci u krokodýla 1 200 Kč
průmyslová litografie, 1936, 20,7 x 20,7 cm, rám
289. Josef Lada (1887-1957) Z cyklu svět zvířat - Zimní radovánky polárních medvědů 1 200 Kč
průmyslová litografie, 1936, 21 x 20,7 cm, rám
290. Josef Lada (1887-1957) Koník a pejsek 1 200 Kč
průmyslová litografie, 14,8 x 14,2 cm, rám
291. Rastislav Michal (1936) Konvolut 26 ks Ex Libris 550 Kč
linoryty, většinou signovány, ke konvolutu je přidán 1 ks návrhu
292. Alois Moravec (1899-1987) Konvolut 6 grafických listů 500 Kč
různé techniky, všechny signovány, pasparta
293. Pablo Picasso (1881-1973) plakát na výstavu v Galerie Cannes 3 500 Kč
litografie, 1958, 66 x 45 cm, rám, nalepeno na kartonu
294. Maximilian Švabinský (1873-1962) Konvolut smutečních oznámení - Max Švabinský 20 Kč
Smuteční oznámení Maxe Švabinského, Ely Švabinské,
poděkování za kondolence sign. Zuzanou Švabinskou
295. Jiří Švengsbír (1921) Zlatá Praha 950 Kč
8x ocelorytina, všechny signovány, autorské tisky
296. Vladimír Tesař (1924) Něкто to rád horké 1 200 Kč
plakát, 1964, 41 x 28,8 cm, rám
297. Vladimír Tesař (1924) Konvolut 2 900 Kč
7x tuš, papír, rámováno
298. Toyen (1902-1980) Ex Libris 600 Kč
zinkografie, 9,2 x 6,4 cm
299. Toyen (1902-1980) Ex Libris R. Hršel 600 Kč
zinkografie, 1943, 9,5 x 6,5 cm, značeno ve štočku PD Toyen
300. Toyen (1902-1980) Ex Libris R. Hršel 600 Kč
zinkografie, 1943, 9,5 x 6,5 cm, značeno ve štočku PD Toyen
301. Ladislav Zívř (1909-1980) Sochařské studie 1 200 Kč
6 litografií, všechny signovány
302. Jan Zrzavý (1890-1977) Plánek Ile de Seine 500 Kč
tuš, pastelky, 26,8 x 41,3 cm, sign. PD J. Zrzavý, poškozeno
303. Květina 300 Kč
reprodukce, zlacený rám
304. Autoportréty členů S.Č.U.G. Hollar 500 Kč
různé techniky, 1932, všechny signovány, 7 ks - 1x Fiala,
1x Kobliha, 1x Vondrouš, 1x Vik, 1x Dillinger, 1x Nauman,
1x Alex, plus 1 ks nesign. F. Kobliha, Vydal S.Č.U.G. Hollar,
Praha, 1932
305. Kytice a Pouštění lodiček 500 Kč
2 grafické listy, 40 x 28 a 29 x 20 cm,
jeden signován Chramosta 64, oba rámovány
306. Monology o ženě I. 500 Kč
konvolut 5 grafických listů, všechny signovány, J. Pavlík,
J. Ruszelák, J. Hanáček, Fr. Mikl, V. Melčáková-Juneková, č. 22/50
307. Konvolut 62 ks 600 Kč
různé techniky, většinou signovány, Bouda, Kašpar, Kinský,
Toroakai, Šváb, Vondrouš, Paulus, Vodrážka, Votruba, Florian,
Minář, Šimon a další
308. Konvolut 3 grafických listů 600 Kč
2x litografie, 1x lept, všechny signovány, 2x Suchánek, 1x Hladík
309. Konvolut 14 grafických listů 800 Kč
různé techniky, všechny signovány, Oberthor, Hladík, Horálek,
Suchánek, Lhoták a další
310. Konvolut 10 ks 900 Kč
různí autoři, různé techniky
311. Konvolut - různé motivy 1 900 Kč
11x různí autoři, různé techniky, většinou signováno,
E. Frinta a další
312. Konvolut 23 ks grafických listů 1 900 Kč
různé techniky, většinou signovány, 9x Kobliha, 7x Tondl,
1x V. Stretti, 1x Stretti-Zamponi, 2x Vik, 1x Konůpek, 1x Duša,
1x Vondrouš
313. Konvolut 1 900 Kč
4x různé techniky, všechny signovány, rám, V. Hejna, V. Rabas,
V. Sivko, K. Tondl
314. Posmrtná maska Kathe Kolwitz 13 500 Kč
sádra, v. 22 cm, značeno Gebrude Micheli Berlin

3. Česká a světová grafika II. část

315. Václav Hejna (1914-1985) Rybář 1 900 Kč
litografie, 1965, 41 x 50 cm, sign. a věnováno PD V. Hejna 1965,
rám, autorský tisk



219 Nepraš



222 Novák

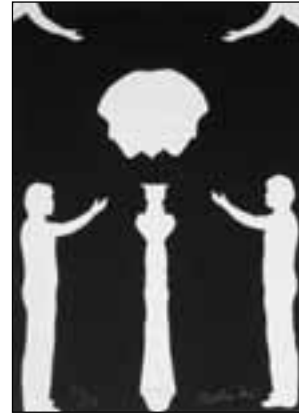

223 Novák



229 Róna

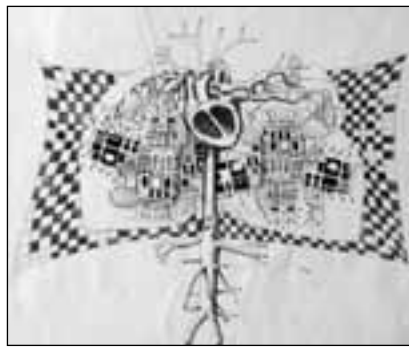

230 Róna



231 Róna



239 Sklenář



248 Sklenář



255 Slaviček



261 Svankmajerovi



263 Tichý



264 Tichý

316. Dalibor Chatrný (1925) **Kytice** 900 Kč
lept, 1956, 32 x 20 cm, sign. PD D. Chatrný 56
317. Dalibor Chatrný (1925) **Bárky** 1 200 Kč
dřevoryt, 1957, 23,5 x 36 cm, sign. PD D. Chatrný 57
318. Dalibor Chatrný (1925) **Kompozice** 1 200 Kč
dřevoryt, 1960, 41 x 24,5 cm, sign. DU D. Chatrný 60
319. Kamil Lhoták (1912-1990)
Vzducholoď - ryba s vrtulí a volantem 300 Kč
kolorovaná zinkografie, 1982, 9 x 12,7 cm, značeno v desce,
PF 1983 C. Morávek
- 320. Kamil Lhoták (1912-1990) **Akrobat na kole** 300 Kč
litografie, 1979, 8,5 x 6 cm, sign. DU Kamil Lhoták 79, PF 1980
321. Kamil Lhoták (1912-1990) **Raketa s vrtulí** 300 Kč
litografie, 1982, 11,9 x 8,7 cm, sign. DU K. Lhoták 82,
PF 1983 Dr. M. Novotný
322. Kamil Lhoták (1912-1990) **Dvě kliky** 300 Kč
litografie, 1988, 7 x 11,6 cm, sign. U K. Lhoták,
PF 1989 Kamil Lhoták
323. Kamil Lhoták (1912-1990) **Šavle** 300 Kč
litografie, 1988, 7 x 12 cm, sign. LD K. Lhoták,
PF 1989 Tomáš Svoboda
324. Kamil Lhoták (1912-1990) **PF 84 Tom Svoboda** 300 Kč
litografie, 12 x 8 cm, sign. PD K. Lhoták 88
325. Kamil Lhoták (1912-1990) **Lokomotiva** 1 000 Kč
tuš, papír, 14,9 x 18,8 cm
326. Kamil Lhoták (1912-1990) **Letadlo nad balvany** 1 100 Kč
serigrafie, 1982, 21,7 x 15,2 cm, sign. LD K. Lhoták 82
327. Kamil Lhoták (1912-1990)
Přecházení koleje přísně zakázáno 1 400 Kč
tuš, papír, 13 x 20,3 cm
328. Kamil Lhoták (1912-1990) **Zababov** 1 400 Kč
tuš, papír, 11,8 x 19,7 cm
329. Kamil Lhoták (1912-1990) **Opravář** 1 400 Kč
tuš, papír, 24,4 x 16,2 cm
330. Kamil Lhoták (1912-1990) **V restauraci** 1 900 Kč
litografie, 1973, 18,6 x 9,2 cm, sign. DU Kamil Lhoták 73
331. Kamil Lhoták (1912-1990) **PF 1982 C. Morávek** 2 000 Kč
tuš, běloba, akvarel, 1981, 2 krát 10,6 x 15 cm,
sign. DU Kamil Lhoták 81
- 332. Kamil Lhoták (1912-1990) **Malý muž a velká žena** 3 900 Kč
tuš, papír, 1980, 21,2 x 26,7 cm, sign. DU Kamil Lhoták 80
- 333. Kamil Lhoták (1912-1990) **Menhir** 7 000 Kč
litografie, 1980, 47,3 x 64,6 cm,
sign. PD Kamil Lhoták 80, č. 36/65
- 334. Kamil Lhoták (1912-1990)
Zásobník pro parní lokomotivy 8 000 Kč
barevná litografie, 1979, 73,3 x 56,8 cm,
sign. PD Kamil Lhoták 79, č. 5/65
335. Josef Liesler (1912) **Postava** 600 Kč
lept, 1951, 16 x 21 cm, sign. DU Liesler 51
336. Josef Liesler (1912) **Kompozice** 2 500 Kč
litografie, 1978, 48,5 x 65,5 cm, sign. PD Liesler 78, rám, č. 37/100
337. Otakar ? Marvánek (1884-1921) **Sedící akt** 1 500 Kč
tuš, papír, 1918, 33,5 x 36,4 cm, sign. PD J. O. Marvánek, rám,
vzadu pozůstalostní razítko a věnování: Věnováno paní Marii
Příkrylovou k narození Olgy (15. IV. 1951)
338. Václav Matějčiček (1941) **Panenko** 500 Kč
lept, 26 x 22 cm, sign. PD V. Matějčiček, č. 72/100
339. Josef Mathauser (1846-1917) **Krajina** 950 Kč
3x akvarel, papír, všechny 8,5 x 8,5 cm, sign. LD J. Mathauser, rám
340. Pavla Mautnerová (1919) **Homage to Botticelli** 800 Kč
koláž, 2002, 15,6 x 14 cm, sign. PD P. Mautner 2002
341. Pavla Mautnerová (1919) **Homage to Botticelli** 800 Kč
koláž, 2002, 15,7 x 14 cm, sign. PD P. Mautner 2002
342. Zdeněk Mězl (1934) **Hořící Moskva a Blaník** 400 Kč
dva dřevoryty, 8 x 6 a 21,7 x 8,2 cm, jeden je signován
- 343. Zdeněk Mězl (1934)
Udržujte historickou continuitu 600 Kč
dřevoryt, akvarel, papír, 39 x 21,8 cm, sign. PU Zd. Mězl
344. Rastislav Michal (1936) **Žena** 200 Kč
dřevoryt, 17,9 x 11 cm, sign. DU Michal, č. 46/140
345. Antonín Michalčík (1914-1998) **Kočka na terase** 700 Kč
litografie, 1957, 22,3 x 31,5 cm, sign. PD Michalčík, rám, č. 12/30
346. Joan Miró (1893-1983) **Homenage a Gaudí** 3 500 Kč
litografie, 1979, 75 x 52,5 cm, soupis Cramer č. 1188,
dokumentace přiložena
347. Joan Miró (1893-1983) **Luno** 4 000 Kč
linoryt, 1936, 47, 5 x 37 cm, rám, soupis Dupin č. 40,
dokumentace přiložena
348. Vladislav Mirvald (1921) **Kompozice** 1 500 Kč
serigrafie, 38 x 28 cm, sign. LD VI. Mirvald
- 349. Zdeněk Mlčoch (1921-1995) **Zatmění Slunce** 500 Kč
litografie, 1962, 30,5 x 50 cm, sign. PD Mlčoch 62, č. 32/106
350. Zdeněk Mlčoch (1921-1995) **Postavy** 800 Kč
litografie, 1990, 60,3 x 44,5 cm, sign. PD Zdeněk Mlčoch 90,
rám, č. 24/25
- 351. Zdeněk Mlčoch (1921-1995) **Státek** 1 200 Kč
tempera, papír, 1976, 30,3 x 42,8 cm, sign. PU Mlčoch 76,
v rohu LD zlomený papír
352. Zdeněk Mlčoch (1921-1995) **Park** 2 300 Kč
akvarel, papír, 1949, 34,7 x 24,8 cm, sign. PD Zd. Mlčoch 49
353. Z. János Molnár **Květiny ve džbánů** 900 Kč
olej, plátno, karton, 39,5 x 29,3 cm, sign. PD Molnár Z. János, rám
354. monogramista A.R. **Podvečer** 900 Kč
kombinovaná technika, papír, 29,5 x 19,2 cm, monogr. LD AR,
vzadu báseň Dany Flouskové z 21.10.75
355. Alois Moravec (1899-1987) **Konvolut 5 grafických listů ..** 500 Kč
litografie, všechny signovány, pasparta
356. Antonín Václav Slavíček (1895-1938) **Kytice** 900 Kč
tuš, papír, 1932, 33 x 21 cm, sign. LD A. V. Slavíček 13. VI. 32,
rám
357. Antonín Václav Slavíček (1895-1938)
Cirkusový kůň 900 Kč
tužka, akvarel, papír, 1934, 11,5 x 18 cm,
sign. LD VIII. 34 Ant. V. Slavíček Telč, rám
358. Antonín Václav Slavíček (1895-1938)
Na procházce 950 Kč
tuš, akvarel, papír, 1929, 15 x 18 cm, monogr. PU AVS 29, rám
359. Antonín Václav Slavíček (1895-1938)
S koněm na trh 1 200 Kč
akvarel, tuš, papír, 1936, 17,5 x 22 cm,
sign. PD Ant. V. Slavíček Telč 1936, rám
360. Antonín Václav Slavíček (1895-1938) **Tanec** 1 200 Kč
tuš, akvarel, papír, 1934, 20,5 x 28,5 cm,
sign. PD Ant. V. Slavíček Telč 1934, rám
361. Antonín Václav Slavíček (1895-1938) **Ikona** 1 200 Kč
tuš, papír, 1935, 24,3 x 21,7 cm, sign. LD Ant. V. Slavíček X. 1935
Telč, Rus. Bohorodice, Ikona, rám, vzadu razítko: reprodukční
právo autorské zůstává trvale u autora a jeho rodiny
362. Viktor Stretti (1878-1957) **Dívky v kroji** 600 Kč
litografie, 26 x 24 cm, sign. PD Viktor Stretti
- 363. Jaromír Stretti - Zamponi (1882-1959)
Zimní krajina 2 500 Kč
akvatinta, 17,7 x 21,6 cm, sign. PD J. Stretti - Zamponi
- 364. Vladimír Suchánek (1933) **Návštěva** 1 700 Kč
litografie, 1997, 50 x 37,5 cm, sign. PD Vlad. Suchánek,
vzadu popsáno, č. 59/75
365. Karel Svolinský (1896-1986) **Dívka** 1 000 Kč
dřevoryt, 1936, 36,3 x 24,3 cm, sign. PD K. Svolinský
366. Vladimír Sychra (1903-1963) **Dáma se slunečníkem** 1 000 Kč
litografie, 1940, 40 x 35 cm, sign. DU V. Sychra 40, autorský tisk
- 367. Adriena Šimotová (1926) **Hlava** 1 900 Kč
serigrafie, 1997, 45 x 45 cm, sign. PD Adriena Šimotová 97,
č. 118/130



265 Tichý



276 Štreit



277 Štreit



320 Lhoták



332 Lhoták



334 Lhoták



343 Mězl

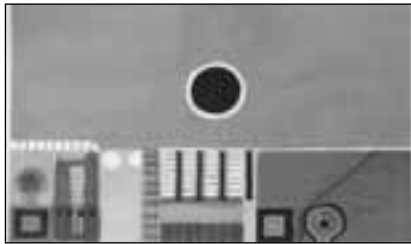

349 Mlěoch



351 Mlěoch



363 Stretti - Zamponi



364 Suchánek



367 Šimotová

- 368. **Adriena Šimotová** (1926) **Kompozice** 2 500 Kč
litoofset, 1997, 59,5 x 42 cm, sign. PD Adriena Šimotová 97,
č. 15/50
- 369. **Karel Škréta** (1610-1674) **Seligivs...** 400 Kč
rytina, 29,8 x 18 cm, ryl Melchior Rüsell
- 370. **Marie Helena Štecherová** (1919) **Sloup ohnivý** 50 Kč
lept, 1993, 41,3 x 27 cm, sign. PD N.H. Štecherová 1993,
lehce poškozeno
- 371. **Alois Moravec** (1899-1987) **Rábí od Žichovic** 500 Kč
tužka, akvarel, papír, 1971, 20 x 28,5 cm, sign. PD A Moravec 71,
pasparta, vzadu věnování
- 372. **Daisy Mrázková** (1923) **Krajina** 1 300 Kč
barevné křídly, tužka, papír, 1986, 33 x 24 cm, sign. vzadu
Daisy Mrázková 86
- 373. **Alfons Mucha** (1860-1939) **Lov** 5 000 Kč
lept, 14 x 14 cm, pozdější otisk z původní desky
- 374. **Karel Myslbek** (1874-1915) **Studie dívky** 600 Kč
tužka, papír, 21 x 25 cm, sign. DU Myslbek, rám
- 375. **Karel Myslbek** (1874-1915) **Venkovský dům** 800 Kč
lept, 7,7 x 11 cm, sign. PD Myslbek
- 376. **Josef Mžyk** (1944) **Akt** 300 Kč
suchá jehla, 2002, 20 x 14 cm, sign. Mžyk Josef 2002
- 377. **Josef Mžyk** (1944) **Les** 500 Kč
serigrafie, 1980, 42,7 x 30,5 cm, sign. Mžyk Josef 1980, č. 144/200
- 378. **Jiří Načeradský** (1939) **Akt ženy** 2 700 Kč
tempera, akvarel, papír, 1978, 20,7 x 14,8 cm,
sign. PD Načeradský 78
- 379. **Jiří Načeradský** (1939) **Postavy** 3 800 Kč
lept, 70. léta, 48,6 x 39,5 cm, sign. PD Načeradský
- 380. **Arno Nauman** (1887-1959) **V lese** 150 Kč
litografie, 18,6 x 14,5 cm, rám
- 381. **Nečas** **Východ slunce** 900 Kč
pastel, karton, 1930, 34 x 39 cm, sign. PD Nečas 1930, rám
- 382. **Augustin Němejc** (1861-1938) **Cestou do města** 700 Kč
tužka, papír, 20,6 x 15 cm, sign. PD Aug. Němejc, rám,
studoval u prof. A. Wagnera (Mnichov), AVU (Praha)
- 383. **Petr Nikl** (1960) **Hlava** 750 Kč
litografie, 2001, 30,8 x 25,5 cm, sign. PD Petr Nikl 2001, č. 57/100
- 384. **Vladimír Novák** (1947) **Hlava** 600 Kč
litografie, 1991, 37 x 22,8 cm, sign. DU V. Novák, Nová skupina -
výroční list Klubu přátel za rok 1990, č. 10/70
- 385. **Vladimír Novák** (1947) **Polopostava** 700 Kč
litografie, 1982, 42 x 30 cm, sign. NU V. Novák 82, 44/70
- 386. **Vladimír Novák** (1947) **Klečící** 700 Kč
litografie, 1982, 42 x 30 cm, sign. LD V. Novák 82, 44/70
- 387. **Ladislav Novák** (1925-1999) **Mé věčné bláznovství** 8 500 Kč
muhláž, 1998, 48 x 31 cm, sign. LD
- 388. **Willi Nowak** (1886-1977) **Krajina z Polabí** 2 200 Kč
litografie, 19,3 x 14 cm, sign. PD Willi Nowak, rám
- 389. **Willi Nowak** (1886-1977) **Jezdci v krajině** 3 400 Kč
litografie kolorovaná akvarelem, 24,7 x 30 cm,
sign. PD Willi Nowak, rám
- 390. **Willi Nowak** (1886-1977) **Akt** 3 500 Kč
litografie, 25,5 x 18 cm, sign. PD Willi Nowak
- 391. **Ivan Ouhel** (1945) **Proměna** 1 000 Kč
litografie, 1995, 28 x 19 cm, sign. PD Ivan Ouhel 95, č. 4/100
- 392. **Ivan Ouhel** (1945) **Kompozice** 1 200 Kč
kombinovaná technika, 2001, 20 x 30 cm, sign. I. Ouhel 2001
- 393. **Eduard Ovčáček** (1933) **Green - Red Blues** 400 Kč
serigrafie, 1996, 53,6 x 36,6 cm, sign. PD E. Ovčáček 96, č. 57/120
- 394. **Eduard Ovčáček** (1933) **Kompozice** 2 800 Kč
lept, 1965, 21,5 x 15 cm, sign. PD E. Ovčáček 65
- 395. **Milan Paštéka** (1931-1998) **Kompozice** 500 Kč
litoofset, 1976, 35 x 42,4 cm, sign. PD Milan Paštéka, Album 76
- 396. **Karel Pauzer** (1936) **Kompozice** 500 Kč
lept, 1994, 25 x 35,1 cm, sign. PD Pauzer 94,
skupina Nova - výroční tisk Klubu přátel za rok 1994
- 397. **Karel Pauzer** (1936) **Hrátky** 500 Kč
lept, 1994, 19,6 x 30 cm, sign. PD Pauzer 75-94,
skupina Nova - výroční tisk Klubu přátel za rok 1994
- 398. **Josef Peca** (1923-1982) **Dívka** 950 Kč
litografie, 69 x 49 cm, sign. DU J. Peca, rám, autorský tisk
- 399. **Jaroslava Pešicová** (1935) **Dívka** 250 Kč
suchá jehla, 1931, 15,5 x 11,8 cm,
sign. DU Jaroslava Pešicová 1931, pasparta, č. 13/120
- 400. **Radek Pilař** (1931-1993) **Pohyb a čas** 1 500 Kč
litografie, 1989, 54,7 x 70,5 cm, sign. DU Radek Pilař 89,
na papíře drobné oděrky
- 401. **Jindřich Pileček** (1944-2002) **Vejce** 300 Kč
lept, 1997, 18 x 12 cm, sign. PD J. Pileček 97
- 402. **Jindřich Pileček** (1944-2002) **Rybářův sen** 700 Kč
lept, 1983, 29,5 x 19 cm, sign. PD J. Pileček 83
- 403. **Jindřich Pileček** (1944-2002) **Odraz v louži** 700 Kč
lept, 1998, 38 x 27 cm, sign. PD J. Pileček 98
- 404. **Jindřich Pileček** (1944-2002) **Mostem být** 700 Kč
lept, 1998, 27,5 x 27,5 cm, sign. PD J. Pileček 98
- 405. **Jindřich Pileček** (1944-2002) **Pod vejčítým měsícem** 700 Kč
lept, 1998, 27,5 x 27,5 cm, sign. PD J. Pileček 98
- 406. **Jan Rambousek** (1895-1976) **Fanoušci** 900 Kč
dřevoryt, 45,4 x 35,3 cm, sign. PD Jan Rambousek, rám
- 407. **Jan Rambousek** (1895-1976) **Rybář** 900 Kč
litografie, 1944, 32,5 x 37,5 cm, sign. PD Jan Rambousek 1944,
č. 100/250
- 408. **Bohuslav Reynek** (1892-1971) **Krajina** 4 900 Kč
suchá jehla, japan, 1935, 10,2 x 7,5 cm, sign. PD Reynek 1935, rám
- 409. **Jaroslav Riedl** (1893-1945) **Ležící žena** 350 Kč
tužka, papír, 1932, 38,5 x 50,5 cm, monogr. PD R 32,
papír na okrajích poškozen
- 410. **Marina Richter** **Tanečnice** 300 Kč
lept, 2002, 20 x 14 cm, sign. DU Marina Richter 2002
- 411. **Michael Rittstein** (1949) **Dravec** 1 000 Kč
litografie, 1990, 37,5 x 27,5 cm, sign. PD M. Rittstein 90,
skupina Nova - výroční list Klubu přátel za rok 1990, č. 83/150
- 412. **Viktor Rolín** (1887-1942) **Zámek** 1 500 Kč
lept, 18 x 23 cm, sign. PD V. Rolín
- 413. **Pavel Roučka** (1942) **Krmení ptáků** 1 700 Kč
litografie, 1978, 54 x 43 cm, sign. DU P. Roučka 78
- 414. **Pavel Roučka** (1942) **Večer** 2 000 Kč
litografie, 1984, 54 x 37 cm, sign. DU Roučka 84, č. 51/80
- 415. **Rücker** **Vánoční kaktus** 1 600 Kč
akvarel, papír, 30,8 x 42,5 cm, sign. PD Rücker, rám
- 416. **Jiří Salajka** (1955) **Kompozice ve žluté** 1 200 Kč
monotyp, 2002, 30 x 25 cm, sign. PD Jiří Salajka
- 417. **Eva Sandlerová** (1939) **Strom** 350 Kč
litografie, 31 x 40 cm, sign. PD Sandlerová E., Album 76
- 418. **Zdeněk Seydl** (1916-1978) **Bez názvu (Kentaur)** 1 500 Kč
tužka, papír, 29,8 x 21 cm, sign. LN Seydl, rám
- 419. **Zdeněk Seydl** (1916-1978) **Šroubovatel názorů** 1 500 Kč
tužka, papír, 30 x 21 cm, sign. PN Seydl, rám
- 420. **Zdeněk Seydl** (1916-1978) **Hlava** 1 800 Kč
linoryt, 38 x 28,7 cm, sign. PD Seydl, č. 5/6
- 421. **Zdeněk Seydl** (1916-1978) **Skály zlatého brnění** 2 900 Kč
flomaster, 1957, 22,7 x 38,5 cm, značeno LN razítkem, rám
- 422. **Robert Schön** (1913-1999) **Konvolut 6 graf. listů** 800 Kč
suchá jehla, dřevoryt, některé signovány, žák C. Boudy
a O. Blažička
- 423. **Zbyšek Sion** (1938) **Postava** 1 000 Kč
litografie, 1995, 31,8 x 22,9 cm, sign. PD Z. Sion 95, skupina Nova
- výroční tisk Klubu přátel za rok 1994, č. 33/110

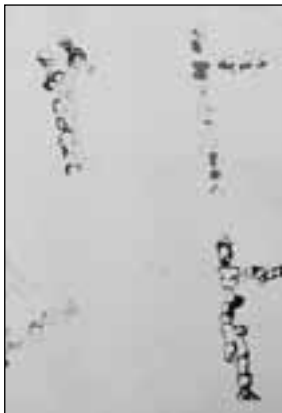

368 Šimotová



378 Načeradský



379 Načeradský



383 Nikl



388 Nowak



389 Nowak



393 Ovčáček

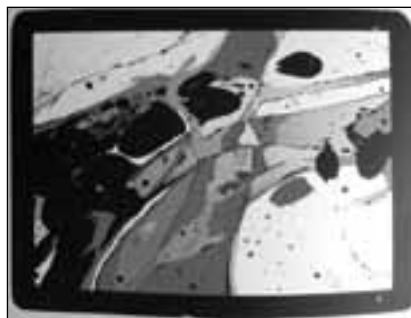

400 Pilař



408 Reynek



411 Rittstein

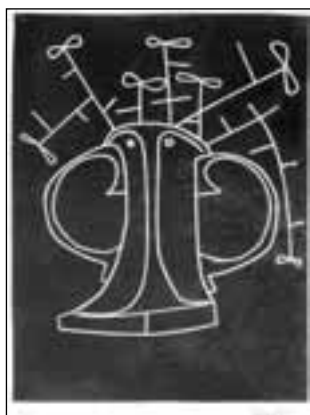

420 Seydl



421 Seydl

424. Zdeněk Sklenář (1910-1986) **Letička dívka** 700 Kč
litografie, 8 x 7,5 cm, sign. DU Sklenář, pasparta
425. Jan Slaviček (1900-1970) **Stromky** 500 Kč
suchá jehla, 1914, 12,2 x 12 cm, sign. PD Jan Slaviček 1914
426. Antonín Václav Slaviček (1895-1938)
Konvolut 4 kreseb 1 200 Kč
tuš, papír, některé signovány
- 427. Jan Smetana (1918-1998) **Kompozice** 500 Kč
tuš, pauzovací papír, 1988, 21 x 15 cm, sign. DU Smetana 88
 - 428. Jan Smetana (1918-1998) **Přístav** 1 900 Kč
litografie, 1939, 23,2 x 31 cm, sign. PD Jan Smetana 1939,
při okrajích papír lehce poškozen
 - 429. Jan Smetana (1918-1998) **Lampy** 9 000 Kč
uhel, papír, 1947, 40 x 30 cm, sign. PD Smetana 47
430. Oldřich Smutný (1925) **Kompozice** 1 200 Kč
suchá jehla, 2001, 32 x 20 cm, sign. PD O. Smutný 01
431. Jiří Sopko (1942) **Hlavy** 1 300 Kč
litografie, 1977, 39 x 24,8 cm, sign. PD Jiří Sopko 1977, č. 25/90
432. Jan Souček (1941) **Krajina** 300 Kč
lept, 1997, 18 x 12 cm, sign. PD J. Souček 97
433. Karel Souček (1915-1982) **Melancholie** 1 400 Kč
lept, 1946, 8,5 x 12,5 cm, sign. PD K. Souček 46, pasparta
434. Jan Souček (1941) **Skládka** 1 800 Kč
lept, 1986, 26 x 39 cm, sign. PD J. Souček 86
435. Karel Souček (1915-1982) **Akt** 2 500 Kč
akvarel, papír, 1962, 42,5 x 61,2 cm, sign. LD K. Souček 62, rám
436. Karel Souček (1915-1982) **Zoufalá dívka** 3 900 Kč
lavírovaná kresba tuší, papír, 34 x 21,8 cm, rám, vzadu kulaté
razítko: Karel Souček, evid. č. 1718
437. Milan Staněk **Twist** 600 Kč
linoryt, 1962, 20,5 x 32,5 cm, sign. PD M. Staněk 62, č. 4/37
438. Milan Staněk **Bellagio - duben** 750 Kč
litografie, 2000, 32,3 x 37,3 cm, sign. PD M. Staněk 2000, č. 6/67
439. Ctirad Stehlík (1938) **Kameny** 500 Kč
2 x litografie, oba 14,5 x 17 cm, oba sign. PD Ctirad Stehlík,
pasparta, autorský tisk
440. Vladimír Stříbrný (1905-1970) **Muzikanti v zimě ...** 600 Kč
akvarel, tužka, papír, 1961, 9,3 x 13,8 cm, sign. PD V. Stříbrný
1961, rám, novoroční přání r. 1961
441. Vladimír Suchánek (1933) **Dvojice** 400 Kč
litografie, 21,2 x 15,7 cm, sign. DU Vlad. Suchánek, č. 33/100
442. Pavel Sukdolák (1925) **Kompozice** 500 Kč
lept, 18 x 12 cm, sign. DU Pavel Sukdolák
- 443. Pavel Sukdolák (1925) **Zelená krajina** 550 Kč
barevný lept, 20,4 x 13,3 cm, sign. DU Pavel Sukdolák, rám
 - 444. Pavel Sukdolák (1925) **Dětský motiv** 1 200 Kč
kombinovaná technika, 1960, 24,3 x 11,8 cm,
sign. DU P. Sukdolák 60, pasparta, zkušební tisk
445. Karel Svolinský (1896-1986) **Postava** 300 Kč
dřevoryt, 21 x 11 cm, sign. PD K. Svolinský
- 446. Karel Svolinský (1896-1986) **Pohádkový motiv** 400 Kč
litografie, 23,8 x 15 cm, sign. PD K. Svolinský
 - 447. Karel Svolinský (1896-1986) **Pohádkový motiv** 400 Kč
litografie, 23,8 x 15 cm, sign. PD K. Svolinský
448. Karel Svolinský (1896-1986) **Svatý Petr** 500 Kč
dřevoryt, 40 x 24 cm, sign. PD K. Svolinský, na okrajích roztrženo
449. Karel Svolinský (1896-1986) **Hlava** 500 Kč
litografie, 40,5 x 23 cm, sign. PD K. Svolinský, rám, č. 66/200
- 450. Karel Svolinský (1896-1986) **Dívka** 950 Kč
litografie, 1942, 44 x 33 cm, značeno na kameni
LD K. Svolinský 1942, rám
451. Naděžda Synecká **S opičkou a holubicí** 600 Kč
lept, 1964, 21,5 x 18,5 cm, sign. PD N. Synecká, autorský tisk
452. Jaroslav Šerých (1928) **Kompozice** 500 Kč
suchá jehla, 2002, 20 x 14 cm, sign. PD J. Šerých
453. Jaroslav Šerých (1928) **Postava** 500 Kč
suchá jehla, 1998, 18 x 12 cm, sign. PD J. Šerých 98
454. Lev Šimák (1896-1989) **Milenci** 600 Kč
tuš, papír, 1939, 20,6 x 29,5 cm, sign. LD Lev 39
455. Lev Šimák (1896-1989) **Promenáda** 600 Kč
tuš, papír, 1939, 29,7 x 20,7 cm, sign. LD Lev 39, lehce poškozeno
456. Lev Šimák (1896-1989) **Zátiší** 600 Kč
tuš, papír, 1942, 28,8 x 43 cm, sign. PD Lev 42, lehce poškozeno
457. Tavič František Šimon (1877-1942) **Katedrála** 950 Kč
lept, 1913, 34 x 30 cm, monogr. v desce, rám, vydal "Mánes" svým
členům na rok 1911", uvedeno v katalogu Frederic Baker,
Chicago 2002, č. 119, zažloutlý papír
- 458. Tavič František Šimon (1877-1942) **Dívka** 2 300 Kč
měkký kryt, 24,5 x 18,3 cm, sign. PD T. F. Šimon, rám,
na papíře drobné skvrny
 - 459. Tavič František Šimon (1877-1942) **Notre Dame** 5 000 Kč
lept, 1911, 27 x 35 cm, sign. PD T.F. Šimon, rám, uvedeno
v katalogu Frederic Baker, Chicago 2002, č. 59
 - 460. Tavič František Šimon (1877-1942)
Staroměstské náměstí 9 000 Kč
akvatinta, lept, 1932, 35,2 x 27 cm, sign. PD T.F. Šimon, rám,
uvedeno v katalogu Frederic Baker, Chicago 2002, č. 283
461. Václav Špála (1885-1946) **Čekající** 1 000 Kč
linoryt, 16,4 x 12 cm, příloha Veraikonu
462. Václav Špála (1885-1946) **Sedící dítě** 3 800 Kč
tužka, papír, 20 x 12,5 cm, rám, vystavila Nadace Karla
Svolinského a Vlasty Kubátové 29.11.2002 - 18.1.2003
- 463. Zbyněk Štolovský **Cesta** 1 500 Kč
tempera, karton, 1946, 11,3 x 15,5 cm,
sign. PD Zbyněk Štolovský 1946, rám
464. Maxmilián Švabinský (1873-1962) **Žně** 500 Kč
dřevoryt, 13 x 11 cm
465. Maxmilián Švabinský (1873-1962) **Portrét** 500 Kč
litografie, 1940, 13 x 9,5 cm
466. Maxmilián Švabinský (1873-1962) **Krajina** 600 Kč
litografie, 25 x 18 cm, signováno v kameni PD M. Švabinský
- 467. Maxmilián Švabinský (1873-1962)
Turnovská krajina 1 600 Kč
litografie, 26 x 18,5 cm, značeno na kameni M. Švabinský, rám
468. Maxmilián Švabinský (1873-1962) **Tanečnice** 5 600 Kč
dřevoryt, 42,7 x 33,2 cm, rám
469. Maxmilián Švabinský (1873-1962) **Splynutí duší** 7 500 Kč
heliogravura, značeno PD M. Švabinský, rám, vydal F. Topič
470. Tomáš Švéda (1947) **Kompozice** 350 Kč
suchá jehla, mezzotinta, 1991, 29 x 20 cm, sign. PD Tomáš Švéda,
rám, č. 3/15
471. Jiří Švengsbír (1921) **Praha** 650 Kč
lept, 1967, 17 x 12 cm, sign. DU J. Švengsbír
472. Josef Ťaptůch **Modelka** 2 500 Kč
serigrafie, 60,5 x 47,8 cm, DU signatura a věnování: Drahé Betty
s láskou Ťaptůch, rám, č. 5/300
473. Otakar Teklý (1879-1945) **Les** 1 300 Kč
olej, plátno, 1936, 34,6 x 50 cm, sign. PD Ot. Teklý 17. XI. 36, rám
474. Vladimír Tesař (1924) **Z knih, V parku** 900 Kč
2x lept, 29,5 x 22 a 25 x 31,5 cm, oba signovány a datovány, rám
475. Vladimír Tesař (1924) **Louver před galerií** 1 500 Kč
tuš, akvarel, papír, 1961, 15,2 x 24,2 cm, sign. PD VI. Tesař, rám
476. Vladimír Tesař (1924)
Velký řecký přístav na ostrově 1 900 Kč
tempera, akvarel, papír, 1964, 22,5 x 25,7 cm,
sign. PD VI. Tesař, rám
477. František Tichý (1896-1961)
Novoročenka Ing. K. Wichterla na rok 1948 1 500 Kč
suchá jehla, 1947, 9,9 x 8,9 cm, sign. LD Tichý 47,
souple Dvořák č. 153
- 478. František Tichý (1896-1961) **Palác u Hybernů** 14 500 Kč
tužka, akvarel, papír, 1949, 15,5 x 10 cm, sign. DU Tichý 49



423 Sion



427 Smetana

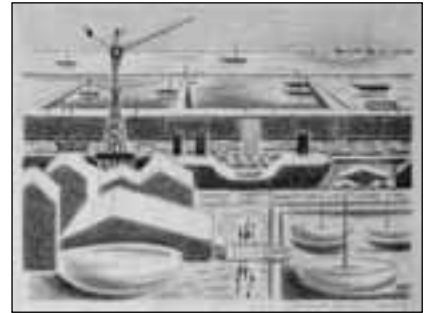

428 Smetana



429 Smetana



443 Sukdolák



444 Sukdolák



446 Svolinský



447 Svolinský



450 Svolinský



458 Šimon



459 Šimon



460 Šimon

479. **Josef Tockstein** **Salome** 900 Kč
tempera, papír, 16 x 14,5 cm, monogr. LD To, rám, vzadu razítko:
Z pozůstalosti arch. Josefa Tocksteina K54
- 480. **Josef Tockstein** (1912-1996) **V parku** 1 000 Kč
akvarel, papír, 17,5 x 26 cm, značeno PD To, rám, oboustranná
kresba, vzadu razítko: Z pozůstalosti arch. Josefa Tocksteina
 - 481. **Josef Tockstein** (1912-1996) **Ve vsi** 1 200 Kč
tempera, papír, 20,5 x 27,5 cm, monogr. LD T. O., rám, vzadu
razítko: Z pozůstalosti arch. Josefa Tocksteina K 122
 - 482. **Emilie Tomanová** (1933) **Sluneční kočár** 500 Kč
lept, 18 x 12 cm, sign. DU E. Tomanová
 - 483. **Eduard Tomek** **Jezdec na koni** 750 Kč
akvarel, papír, 1974, 43 x 30,3 cm, sign. PD Tomek 74
 - 484. **Eduard Tomek** **Pole** 750 Kč
akvarel, papír, 1953, 35 x 41,8 cm, sign. PD Tomek, okraje lehce
poškozeny
 - 485. **Josef Váchal** (1884-1969) **Ex Libris 1946** 4 500 Kč
dřevoryt, 1946, 37 x 30 cm, sign. PD J. Váchal 46, rám,
na papíře skvrny
 - 486. **Jaroslav Večl** **Krajina** 100 Kč
pastel, papír, 1965, 21,5 x 42,3 cm, sign. PD Jaroslav Večl 65, rám
 - 487. **Karel Vik** (1883-1964) **Tatranské pleso** 1 900 Kč
barevný dřevoryt, 1932, 26,2 x 30,2 cm, sign. PD Vik, rám,
rám poškozen
 - 488. **Karel Vořtůčka** (1896-?) **Klášter** 3 500 Kč
pastel, papír, 19,8 x 27,3 cm, rám
 - 489. **Vilma Vrbová** (1905-1993) **Ležící** 700 Kč
tužka, papír, 16,3 x 27,8 cm, sign. NU Vilma Vrbová, vzadu
razítko a štítek: vystaveno na výstavě Umělecké besedy Alšova síň
od 19.1 do 19.2 1956, číslo katalogu 9
 - 490. **Olga Vychodilová** (1949) **Pýcha** 500 Kč
suchá jehla, 1982, 11,5 x 8 cm, sign. PD Olga Vychodilová 82,
pasparta, č. 20/80
 - 491. **Karel Vysušil** (1926) **Figurální motiv** 1 700 Kč
litografie, 1973, 41 x 31 cm, sign. DU K. Vysušil 73, VII. stav č.1/2
 - 492. **R. Wagner - Franck** **Interiér** 200 Kč
lept, 12 x 7 cm, sign. PD R. Wagner - Franck
 - 493. **Alois Wachsmann** (1898-1942) **Studie ženských aktů** 1 800 Kč
tužka, papír, 27 x 21 cm, rám, značeno PD razítkem:
z pozůstalosti Aloise Wachsmanna č. S121, papír lehce poškozen
 - 494. **Jindřich Wielgus** (1910-1998) **Ležící žena a Saň** 1 400 Kč
oboustranná kresba, tužka, akvarel, uhel, papír, 20,1 x 29,6 cm,
sign. PD Wielgus
 - 495. **Adolf Zábranský** (1909-1981) **Husopaska** 900 Kč
akvarel, tuš, papír, 30 x 42,7 cm, sign. PD A. Zábranský, rám
 - 496. **Stanislav Zippe** (1943) **Kompozice** 1 200 Kč
serigrafie, 2001, 26 x 39 cm, sign. PD Zippe 01
 - 497. **Ladislav Zívř** (1909-1980) **Studie 2** 500 Kč
2x tužka, papír, 1953, 14,5 x 9; 14,5 x 10,3 cm, obě signovány
 - 498. **Ladislav Zívř** (1909-1980) **Studie** 600 Kč
2 x tužka, papír, 1946, obě 14,1 x 10,3 cm, obě sign. Zívř 46
 - 499. **Ladislav Zívř** (1909-1980) **Kompozice** 1 900 Kč
akvarel, tuš, papír, 1983, 45,3 x 33 cm, sign. PD Zívř 1983
 - 500. **Jan Zrzavý** (1890-1977) **Wolker a múza** 700 Kč
litografie, 14,8 x 10 cm
 - 501. **Jan Zrzavý** (1890-1977) **Smutek** 1 500 Kč
ocelorytina, 5,2 x 4,6 cm, značeno v desce DU J. Z., rám, rytec
J. Herčík
 - 502. **Jan Zrzavý** (1890-1977) **Anděl** 2 500 Kč
tužka, papír, 10,5 x 16 cm, monogr. PD J. Z., oboustranná kresba
 - 503. **Jan Zrzavý** (1890-1977) **Rouška sv. Veroniky** 3 900 Kč
litografie, 12,9 x 8,3 cm, sign. PD Jan Zrzavý, rám, soupis Dvořák
č. 36, z alba SČGU Hollar "Komorní grafika 71" vydaného r. 1971
v nákladu 200 tisků
 - 504. **Jan Zrzavý** (1890-1977) **Školka** 9 000 Kč
tužka, papír, 19 x 16 cm, monogr. PD J.Z.
 - 505. **Jan Zrzavý** (1890-1977) **Boj s andělem** 12 000 Kč
tužka, akvarel, kvaš, papír, 17,8 x 12 cm, sign. vzadu PD Jan
Zrzavý, rám, návrh na obálku knihy: Jirí Sumín: Boj s andělem,
na okrajích poškozeno
 - 506. **Václav Zykmund** (1914-1984) **Kompozice** 350 Kč
kombinovaná technika, 1976, 21,7 x 14 cm,
sign. PD V. Zykmund 76, Album 76
 - 507. **Václav Zykmund** (1914-1984) **Pták** 3 200 Kč
lept, 1945, 21,2 x 14,3 cm, sign. PD V. Zykmund 45, rám, č. 15/70
 - 508. **Akt ze zadu** 1 500 Kč
mědirytina, 29 x 19,3 cm, rám, na papíře drobné skvrny
 - 509. **Buum!** 3 900 Kč
litografie, 1979, 29,4 x 80,8 cm, sign. DU Lhoták, Born, Stehlík,
Šalamounová, Bouda, Šalamoun a další, natržený okraj, č. 67/190
 - 510. **Pražský hrad - katedrála sv. Víta** 15 000 Kč
mědirytina, první pol. 18. století, 36,5 x 56,5 cm, rám,
přeložený papír
- #### 4. Bibliofilie, knihy
- 511. **Cyril Bouda** (1901-1984) **František Dvořák**
- **Soupis grafického díla z let 1948 - 1960** 900 Kč
2x litografie, 4x dřevoryt, kresba s věnováním panu Josefu
Záhorovi, Cyril Bouda 16. IX. 1968, příloha sborníku grafického umění
Hollar, ročník XXXI, č. III
 - 512. **Cyril Bouda** (1901-1984) **Don Giovanni** 1 500 Kč
10 původních mědirytin inspirovaných povídkou J. K. Tyla
Don Juan, všechny signovány, vydal Supraphon, Praha 1976,
vydáno 200 číslovaných výtisků, autorský tisk
 - 513. **Josef Čapek** (1887-1945)
Fráňa Šrámek: Života bído, přec Tě mám rád 300 Kč
linoryt na obálce, vřito uvnitř, 1924, 18 x 12 cm
 - 514. **Orest Dubay** (1919) **Katalog grafiky** 20 Kč
 - 515. **Jozef Jankovič** (1937) **Bez názvu** 1 300 Kč
6x litografie, 1979, všechny sign. DU Jankovič 79, vydal Klub
školské a vědy Bedřicha Václavka, Brno, 1980, všechny č. 59/100
 - 516. **Boris Jirků** (1955) **Zjevení svatého Jana** 2 800 Kč
19 serografií, 2002, 21 x 14,5 cm, všechny signovány
 - 517. **Ludmila Jiřincová** (1912-1994)
Růže nad pohárem 350 Kč
serigrafie, 11 x 8,7 cm, sign. PD L. Jiřincová, rám, s básní
J. Hrubého použito jako PF 1984
 - 518. **Jan Kotík** (1916-2002)
6 ilustrací k povídkám E. A. Poe 1 800 Kč
6x litografie, 1936, 29,5 x 20,5 cm, všechny sign. PD Jan Kotík 36
 - 519. **František Kupka** (1871-1957) **A. L. Jiroutovým** 300 Kč
vydala UB, Praha, 1965, upravil a vytiskl Alois Chvála
 - 520. **Aleš Lamr** (1943)
Mythus : Kéyx Alkyoné + Ceyx Alcyone 500 Kč
8 barevných litografií, 1983, všechny signovány, Vyšlo nákladem
autora, edice Mythus, 1984, náklad 100 čísl. kusů plus 20
autorských číslovaných 1 - XX/XX., v titulu podpis autora,
č. XIX/XX
 - 521. **Aleš Lamr** (1943) **Soubor čtyř litografií** 1 200 Kč
litografie, 1983, signovány
 - 522. **Kamil Lhoták** (1912-1990)
Karel Sýs - Ze života balónu 1 900 Kč
serigrafie, 1982, 15,5 x 11 cm, sign. LD K. Lhoták 82, pamětní tisk
vydaný Spolkem českých bibliofilů k besedě s K. Lhotákem,
vzadu báseň s podpisem K. Sýse
 - 523. **Kamil Lhoták** (1912-1990)
Jan Neruda: Pařížské obrázky 2 400 Kč
3x lept, 1 signován, vydal Československý spisovatel, Praha 1968,
nákladem 700 výtisků
 - 524. **Josef Liesler** (1912)
Vítězslav Nezval : Sloky o Praze 500 Kč
litografie, sign. Vítězslav Nezval, Josef Liesler, vydalo
Nakladatelství československých výtvarných umělců, Praha 1956,
v nákladu 650 výtisků, z toho 400 číslovaných a podepsaných
autory, tento má číslo 6.



461 Špála



463 Štolovský



467 Švabinský



478 Tichý



480 Tockstein



494 Wielgus



499 Zivr



501 Zrzavý



503 Zrzavý



504 Zrzavý



507 Zykmond



508 Akt zezadu

525. Jan Mácha (1926-1984) Petr Bezruč 90 100 Kč
portrét a barevné litografie, vydal J. Mácha, Praha 1957, v počtu
200 číslovaných a autorem podepsaných výtisků, tento má číslo 20
526. Josef Mánes (1820-1871) Rukopis Královédvorský I.
- Staročeské zpěvy hrdinské, Rukopis Královédvorský II.
- Staročeské zpěvy milostné 200 Kč
dřevoryty, oba upravil Karel Jaromír Erben, otisk vydání z roku
1861 a z roku 1876, vydala Umělecká beseda svým členům na rok
1917 a na rok 1918
527. Karel Nepraš (1932-2002) Zadrhlo 400 Kč
z neoznačeného strojopisu s použitím kreseb K. Nepraše bez
vědomí obou autorů vydal v počtu 20 výtisků jako svou
poloročenku D. Ž. Bor, Plzeň, 1981
528. Zdeněk Sklenář (1910-1986)
PO TŮ I: Drak z černé tůně 1 900 Kč
5 x litografie, vydalo Nakladatelství Československé akademie
věd, Praha 1958, v nákladu 1000 výtisků. Tento má číslo 763.
529. Pravoslav Sovák Romantické krajiny 9 900 Kč
9 x lept, všechny signovány, Vydáno v roce 1972 v nákladu 150
číslovaných výtisků, tento má č. 17, všechny č. 17/150
530. Karel Svolinský (1896-1986) Dopisy neznámé
české šlechtičny J. Dobrovskému z r. 1796 100 Kč
mědirytina, 1929, sign. PD K. Svolinský, vydáno jako neprodejná
prémie pro členy spolku českých bibliofilů v nákladu 600 výtisků,
Praha 1929
531. Maxmilián Švabinský (1873-1962) Veliký mistr 500 Kč
2x litografie, obě signovány M. Švabinský,
vyznání M. Švabinského z obdivu k Mánesovi
532. Jiří Trnka (1912-1969) Miloš Hlávka: Kormorán 200 Kč
533. Josef Váchal (1884-1969) Ruce 4500 Kč
13 barevných dřevorytů k veršům Otakara Březiny, značeny
v deskách, vydal ELK, a.s., Praha, 1943 v nákladu 1001 výtisků
534. Grafika 2000
Album 25 grafických listů 15 000 Kč
Demel, Burant, Istler, Jíra, Kuklík, Kulhánek, Suchánek, Sukdolák,
Šerých, Válová, ..., 18 x 13 cm, všechny signovány
- ### 5. Rukopisy, podpisy
535. Otakar Březina Dopis od O. Březiny adresovaný
Janu Zrzavému, Litoměřice 14.5.1928 100 Kč
536. Karel Čapek, O. Scheinpflugová Pohlednice
od O. Scheinpflugové a K. Čapka
adresovaná J. Zrzavému 200 Kč
537. Rudolf Friml
Notový part k Rose Marii, buď' mojí ...! 100 Kč
sign. Rudolf Friml 1964
538. Ludovít Fulla (1902-1980) Dopis od L. Fully adresovaný
Janu Zrzavému, Praha 5.9.1920 200 Kč
539. Juliette Gréco
Program z recitálu s podpisem 100 Kč
540. Ludmila Jiřincová (1912-1994)
Pohlednice Janu Zrzavému z Pece 20. 9. 1975 80 Kč
541. Ludmila Jiřincová (1912-1994) Dopis z 12. V. 1977 .. 100 Kč
542. Jiří Kolář (1914-2002)
Plakát s podpisem - Roland Garros 1986 800 Kč
ofset, 1994, 75 x 57 cm, sign. PD J. Kolář 94
543. Rudolf Kremlíčka (1886-1932)
Dopis z 25.VIII. 1921 200 Kč
544. Jaroslav Kříčka
Dopisnice Janu Zrzavému 29. X. 1942 100 Kč
545. Ludvík Kuba (1863-1956) Konvolut
4 pohlednic z pozůstalosti Ludvíka Kuby 300 Kč
546. Bohumil Kubišta (1884-1918) Pohlednice od B. Kubišty
adresovaná Janu Zrzavému, Praha dne 14.8.1912 ... 200 Kč
547. Bohumil Kubišta (1884-1918) Pohlednice od B. Kubišty
adresovaná Janu Zrzavému, 2.10.1914 300 Kč
548. Marie Majerová Pohlednice od M. Majerové
adresovaná Janu Zrzavému 100 Kč
549. Bohuslav Martinů Dopis od B. Martinů
adresovaný Janu Zrzavému 200 Kč
550. Bohuslav Martinů Dopis z 29. 12 1925 450 Kč
551. Josef Matička (1893-1976)
Dopis z 22. 7. 1974 Janu Zrzavému 150 Kč
552. John Ogdon
Podpis v brožurce Pražské jaro '65 50 Kč
553. Václav Rabas (1885-1954)
Dopis J. Zrzavému od V. Rabase 150 Kč
554. Zdeněk Seydl (1916-1978) Dopis z 27. 9. 1972 200 Kč
555. L. Slánská a Slánský
Pohled Janu Zrzavému z r. 1946 100 Kč
přání k novému roku 1947
556. P. Svobodová Dopis od P. Svobodové
adresovaný Janu Zrzavému, Praha 4.6.1915 300 Kč
557. Josef Šíma (1891-1971) Pohlednice od J. Šímy
adresovaná Janu Zrzavému, Jilemnice 100 Kč
558. Josef Šíma (1891-1971) Pohlednice od J. Šímy adresovaná
Janu Zrzavému, Štrbské pleso, 6.7.1921 100 Kč
559. Josef Šíma (1891-1971)
Dopis od J. Šímy adresovaný Janu Zrzavému 500 Kč
na dopise drobná kresba tužkou
560. Karel Teige (1900-1951) Dopis z 18. 1. 1951 200 Kč
561. Karel Teige (1900-1951)
Dopis adresovaný Janu Zrzavému, 15.1.1924 200 Kč
562. Jan C. Vondrouš (1884-1970)
Soupis souboru 25 leptů 50 Kč
563. Jan Zrzavý (1890-1977)
Katalog s vlastnoručním podpisem 200 Kč
katalog výstavy Prvotiny v Galerii Mladá fronta, 2. 10. - 1. 11. 1967
564. Jan Zrzavý (1890-1977) Dopis od J. Zrzavého adresovaný
E. F. Burianovi, Praha 13.5.1946 300 Kč
565. Jan Zrzavý (1890-1977) Dopis Čs. spolku věřitelů
Janu Zrzavému, 13.2.1969 500 Kč
na dopise tužková kresba
566. Jan Zrzavý (1890-1977) Konvolut 5 pohlednic:
korespondence Jana Zrzavého 500 Kč
Moravec, 4x Jan Zrzavý
567. Jan Zrzavý (1890-1977) Konvolut 26 dopisů, zálepek,
korespondenčních lístků mezi J. Z.
a Klárou Zalabákovou a naopak
vývoj milostného vztahu z let 1914 a 1918, 12 000 Kč
vývoj milostného vztahu Jana Zrzavého a Kláry Zalabákové
z let 1914 a 1918, bouřlivý průběh jejich vztahu od počáteční
zamilovanosti až po vyhrožování zastřelením Jana Zrzavého
568. Dr. Milan Hodža 20 Kč
fotografická pohlednice s vlastnoručním podpisem, fot. Langhaus
569. Konvolut 5 pohlednic adresovaných Janu Zrzavému 500 Kč
Rajko, Jarmila, Holý, Weiner, Rada
570. Konvolut 5 pohlednic adresovaných Janu Zrzavému 500 Kč
Mayer, Jumagalli, P..., Jarmila, Béhems



17. Adolf Jelínek Alex

Aukční vyhláška Klubu dražitelů Aukční síně Vltavín s. s r. o.

Průběh aukce se řídí právními předpisy ČR

1. Aukční síň Vltavín s. s r. o., Masarykovo nábřeží 36, 110 00 Praha 1, IČO : 2508 6600, DIČ: 001 - 2508 6600 provádí dražbu na žádost vlastníků dražených předmětů: 1. 11. 2003 v 11.00 hodin, místo: Spolek Hlahol, Marykovo nábřeží 16, Praha 1.

2. Dražební předměty jsou označeny a popsány včetně uvedení nejnižšího podání (vyvolávací cena) v dražebním katalogu, který je přílohou a nedílnou součástí této dražební vyhlášky. Předměty budou draženy v pořadí uvedeném v katalogu.

3. Společnost zajistí při dražbě vyvolání předmětu jeho pořadovým číslem. Po vyvolání předmětu mohou dražitelé činit příhozy zvednutím zálohovaného dražebního čísla. Dražba předmětu se koná, pokud dražitelé číní příhozy. Za příhozy se přitom považuje :

- 50,- Kč, činí-li okamžitá aukční cena méně než 1.000 Kč,
- 100,- Kč, činí-li okamžitá aukční cena alespoň 1.000 Kč, ale méně než 10.000 Kč,
- 500,- Kč, činí-li okamžitá aukční cena alespoň 10.000 Kč, ale méně než 30.000 Kč,
- 1.000,- Kč, činí-li okamžitá aukční cena alespoň 30.000 Kč, ale méně než 100.000 Kč,
- 5.000,- Kč, činí-li okamžitá aukční cena alespoň 100.000 Kč, ale méně než 500.000 Kč,
- 10.000,- Kč, činí-li okamžitá aukční cena alespoň 500.000 Kč, ale méně než 1.000 000
- 50.000,- Kč, činí-li okamžitá aukční cena 1.000 000 Kč a více.

O pořadí příhozů rozhoduje osoba pověřená konáním dražby.

4. Vydražitel je povinen vyřídit si své závazky v nejbližší přestávce. Vydražiteli je účtována k vydražené ceně provize ve výši 14 % + DPH.

5. Dražitel může dražit kteroukoli věc i bez své osobní přítomnosti na dražbě - vyhotoví-li ověřenou písemnou plnou moc na společnost Aukční síň Vltavín s. s r. o. k zastoupení na dražbě - určí-li věci, které za něho má Aukční síň Vltavín s. s r. o. dražit - určí-li limit, do kterého za něho Aukční síň Vltavín s. s r. o. přihazovat, a to pro každou věc zvlášť - dražit po telefonu lze po písemné dohodě.

6. Vydražené předměty budou vydány ihned po zaplacení v místě konání dražby nebo na základě "potvrzení o zaplacení ceny" v Galerii Vltavín, Ostrovní 6, Praha 1, nejpozději do 7 dnů ode dne konání dražby, pokud není sjednáno jinak.

Aukční síň Vltavín s. r. o.

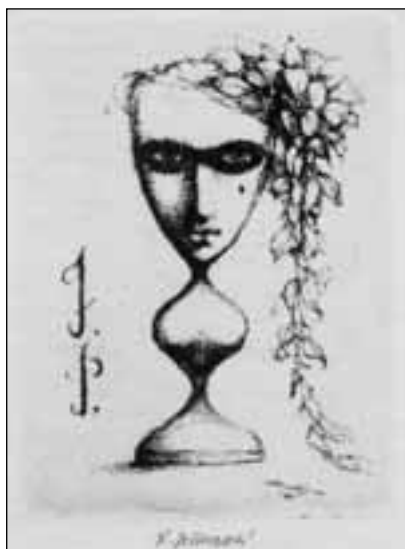

147. Ludmila Jiřincová



58. Josef Čapek

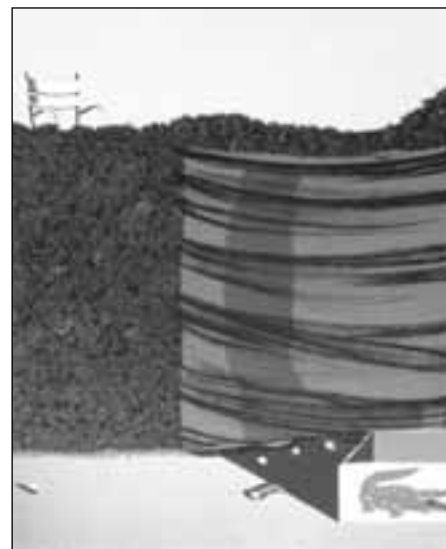

30. Tomáš Bím

DŮLEŽITÁ UPOZORNĚNÍ

- Za každou vydraženou věc účtuje Aukční síň k tíži kupujícího (vydražitele) 10% aukční provizi z dosažené ceny. Provize se zaokrouhluje na celých 50,- Kč. Kvittance o zaplacení je součástí dokladu o zaplacení kupní ceny.
- Pro dražbu knih jsou příhozy 20,- Kč, činí-li okamžitá aukční cena méně než 200,- Kč. Také aukční provize se v těchto případech zaokrouhluje na celých 10,- Kč nahoru.
- Exponáty budou draženy v pořadí, které odpovídá tomuto katalogu.
- Aukce budou probíhat po jednotlivých kolech, přičemž po každém kole bude následovat platební pauza. V této pauze je nezbytné zaplatit exponáty, které byly v posledním kole vydraženy, jinak je Aukční síň povinna věc dražit v následujícím kole znovu. Ukončení jednotlivých kol je v katalogu vyznačeno.
- Poškození odpovídající běžnému opotřebení exponátů vzhledem na jejich stáří se v katalogu neuvádějí. Reklamacce na zboží vydražené v aukční síni se nepřijímají, zboží vydražené na základě plné moci udělené Aukční síni lze reklamovat nejpozději při převzetí.
- Osoby účastnící se aukce se svou přítomností podřizují podmínkám obsaženým v aukčním řádu, který je v tomto katalogu uveden v plném znění.
- Licitátor může kdykoli v průběhu aukce, nejpozději však do 30 min. po licitaci poslední položky, nabídnout do aukce kteroukoli položku dříve draženou neúspěšně nebo nezaplacenou.
- Položky označené písmenem „P“ může dražit pouze občan ČR, který se při placení prokáže platným občanským průkazem.

V průběhu aukce jsou návštěvníkům k dispozici pohostinská střediska v místě konání.

VSTUPENKOU NA AUKCI JE AUKČNÍ KATALOG

Výtvarné studio
Jan Chaloupek

Grafický design • reklama
kresby • ilustrace • fotografie
příprava publikací • inzerce
komplexní zajištění reklamních kampaní
barevný digitální tisk a kopírování
návrhy a tvorba www stran

e-mail: vs.chaloupek@gmail.cz
 studio: Betlémské nám. 8, 110 00 Praha 1 | tel./fax: 02/22 22 16 49

333. Kamil Lhoták

AUKČNÍ SÍŇ VLTAVÍN

s. r. o.

- aukční prodej
 - komisioní prodej
 - nákup za hotové
 - poradenská činnost
 - restaurování uměleckých děl
- e-mail: info@galerie-vltavin.cz



Ostrovní 6, Praha 1, 110 00
 Masarykovo nábř. 36, Praha 1, 110 00
 tel. 00 420/224 930 998, 604 215 296
 fax 00 420/224 934 608
 Dům pánů z Lipé, nám. Svobody 17, Brno
 tel. 00 420/532 292 216

Následující aukce v roce 2003

23. 11. 2003 (Brno)

Obrazy, sochy, kresby, grafika

30. 11. 2003

Aukční den společně s Antikva Nova Kodl - Obrazy, kresby, plastiky