

# 52. AUKCE

Kulturní centrum Žofín  
22. února 2004 v 13 hodin



80.A Otakar Kubín

**Obrazy, kresby, 19. až 21. stol.  
Fotografie, Josef Sudek  
Česká a světová grafika**

# 52. aukce Aukční síně Vltavín

se koná 22. února 2004 v 13 hodin

Kulturní centrum Žofín, Praha 1, Slovanský ostrov 226

Výstava dražených děl proběhne v Galerii Vltavín, Ostrovní 6, Praha 1  
od 9. do 21. února 2004. Otevřeno 10 - 12 a 13 - 18 hodin

## PRŮBĚH AUKCE

**1. kolo** 13:00 **Obory**  
Obrazy, kresby 19. - 21. stol.

**2. kolo**  
Fotografie, Josef Sudek  
Česká a světová grafika

**Položky**  
1 - 222  
*Platební pauza*  
223 - 263  
264 - 371  
*Platební pauza*

### JMENNÝ REJSTŘÍK

Albich Milan 99, 100	Hauptmann S. 115	Kročá Antonín 133	Obrovský Bohumil 157	Souček Karel 189, 190, 191
Alšová - Svobodová Maryna 18	Hejna Jiří 284	Krupka Jaroslav 226, 227	Ondreička Karol 331	Soukup Vladimír 192
Anderle Jiří 264	Hlavsa V. 36	Kuba Ludvík 134	Ostade ? Adrian van 78	Srncová Emma 193
Bauch Jan 266	Holan Karel 37	Kuba 305	Ouhel Ivan 332	Stark 91
Benedikt Václav 101	Holý Miloslav 38	Kubín Otakar 80A	Ovčáček Eduard 333, 334	Stelan 92
Beneš Karel 12	Holý Stanislav 285	Kučera M. 135	Pacovský Emil 158	Sudek Josef 238, 239, 240,
Benka Martin 267	Hubatka František 116	Kučerová Alena 306	Paderlík Arnošt 222	241, 242, 243, 244, 245, 246,
Beráková Olga 102	Hudec Jan 118	Kulhánek Oldřich 307, 308	Paur Jaroslav 159, 160	247, 248, 249, 250, 251, 252,
Bílek Alois 19	Hudec 117	Kupka František 309, 310,	Pavlík 161	253, 254, 255, 256, 257, 258,
Bílek František 20	Hudeček František 39, 286	311, 312	Peca Josef 162	259, 260, 261, 262
Bím Tomáš 268, 269, 270	Hůrka Otakar 40, 41	Kuščinský Taras 228, 229,	Pelech Josef 236	Sukdolák Pavel 345
Blažek Josef Tomáš 103	Chaba Karel 119	230, 231, 232, 233, 234, 235	Peroutka Bedřich 163	Svoboda Vladimír 194
Blažek Zdeněk 21, 104	Chabera Milan 120	Lacina Bohdan 365	Petr ? Karel 164	Svolinský Karel 346
Bošтик Václav 105, 271	Chagall Marc 287, 288, 289,	Lander Richard 48	Piesen Robert 165	Sychra Vladimír 347
Bouda Cyril 272	290, 291	Laštůvka Oldřich 136, 137	Pokorný Jaroslav 166	Sýkora Jiří 197
Braunerová Zdenka 354	Choděra Čeněk 42	Lhoták Kamil 138, 139, 313,	Popov Valentin 167	Sýkora Josef 195, 196
Brázda Oskar 22	Istler Josef	314, 315, 316, 317, 318, 319,	Procházka Jaro 79	Sýkora 148
Bričina Roman 106	292, 293, 294, 295, 359	320, 321	Procházková Linka 80	Šalamoun Jiří 367
Brunner Samuel 23	Jan Švankmajer Eva Švankma- jerová a 360	Liesler Josef 140, 141, 322,	Prošek Josef 237	Šíma Josef 368
Bubeníček Ota 24	Janeček Ota 218, 296	323, 366	Pukl Jaroslav 168	Šimon Tavík František 369, 370
Coufal Ondřej 107, 108	Jankovič Jozef 297	Macoun Gustav 49, 50	Reiter Gustav 81	Šimotová Adriena 348
Čadek Boh. 25	Janoušková Věra 361	Malát Radim 142, 143	Reyneck Bohuslav 335	Šimůnek Karel 93
Čapek Josef 273, 274	Janská - Durová Ludmila 43	Malý Julius 7	Rittstein Michael 336, 337	Šmaha Petr 198
Čepelák Ladislav 275	Jardin? 298	Maran G. S. 13, 14, 51	Rohan Josef 82	Štěpánková 199
Černý Aleš 26	Jelínek Cína 44	Mareček Bohumil 144	Ronek Jaroslav 83, 84, 85, 86	Štreit Jindřich 263
Červinka Zdeněk 109	Jindra Jaromír 45	Mareš Dominik 145	Roučka Pavel 338	Tikal Václav
Daněk - Sedláček František 27	Jíra Josef 121, 299	Matal Bohumír 146, 147	Říha František 169, 170, 171	200, 201, 202, 203
Dobrovolný Viktor	Jiroudek František 2	Mautnerová Pavla 149	Sainer Ilja 172	Tomanová Emilie 349
28, 29, 30	Jiřincová Ludmila 300	Mikula Jiří 150	Sanyal B. 173	Toyen 371
Dvorský Bohumír 31	Kafka Jaroslav 122, 123	Milén Eduard 324	Sazdov Rumen 174, 175	Trefil Václav 204
Dvořák Bohuslav 32	Kaizer Erich 124	Mlčoch Zdeněk 151, 152, 153	Sedláček Vojtěch 87	Trnka 205
Dvořák 110	Kalousek Jiří 125	Moravec Alois 52, 53, 54, 55	Sehnal (Orson) Václav 176	Ullych B. 94
Ernst Max 276, 277	Karel Václav 126	Moravec Jaroslav 154	Schulz 17	Urban František 350
Fiala Ferdinand 33	Knotek (Juhás) Václav 46	Müller Karel 325	Sibier František 88	Veris - Zamazal Jaroslav 95
Filla Emil 34, 278, 279, 358	Kobliha František 362, 363	Muzika František 326	Sigmund Karel Jan 89, 90	Vestenicý ? V. 96
Foll Dobroslav 111	Kohout Alois 6	Myslbeek Karel 56	Simandlová Ivana 177, 178	Villalobos Zoja 206
Folprecht Arnošt 112	Kolář Jiří 127, 128, 129	Naske František Xaver 57	Sion Zbyšek 179, 180	Vozál 207
Forman Pavel 113	Kolibal Stanislav 130	Nechleba ? Vratislav 58	Sívko Václav 181	Vožniak Jaroslav 208, 209
Forsterová Andrea 217	Komárek Vladimír 301, 302, 303	Nemastil Zdeněk 4	Sklenář Zdeněk 182, 339, 340	Wyle alová Olga 210
Funke Jaromír 223	Konůpek Jan 219	Nepraš Karel 327	Slaviček Antonín Václav 3,	Wagenbauer 351
Gondiachvili ? Lado 114	Kotík Jan 131, 220, 221, 304	Nikl František 155	183, 184, 185, 186	Wheatley F. 352
Gross František 280	Koutzký 132	Novák Jaroslav? 329	Slaviček Jan 1	Winter R. 97
Grus Jaroslav 281, 282	Kozák Václav 47	Novák Karel 76	Sláva Jiří 187	Zavřel 211
Gutfreund Otto 35	Krauer Josef 224, 225	Novák Ladislav 156	Smetana Jan 188, 341, 342,	Zrzavý Jan 353
Hampel Josef 283	Kremlička Rudolf 364	Novák Václav Vojtěch 77	343, 344	Žemlička Bohumil 212
		Nowak Villi 330	Smoček František 5	Ženatá Kamila 213

### DŮLEŽITÁ UPOZORNĚNÍ

1. Za každou vydraženou věc je účtováno k tíži kupujícího (vydražitele) 14% aukční provize z dosažené ceny + příslušné DPH (22% z provize). Provize se zao-krouhluje na celých 50,- Kč. Kvitance o zaplacení je součástí dokladu o zaplacení kupní ceny.
2. Pro aukci knih jsou přihazy 20,- Kč, činí-li okamžitá aukční cena méně než 200,- Kč. Také aukční provize se v těchto případech zao-krouhluje na celých 10,- Kč nahoru.
3. Exponáty budou draženy v pořadí, které odpovídá tomuto katalogu.
4. Aukce budou probíhat po jednotlivých kolech, přičemž po každém kole bude následovat platební pauza. V této pauze je nezbytné zaplatit exponáty, které byly v posledním kole vydraženy, jinak je aukční síň povinna věc dražit v následujícím kole znovu. Ukončení jednotlivých kol je v katalogu vyznačeno.
5. Poškození odpovídající běžnému opotřebení exponátů vzhledem na jejich stáří se v katalogu neuvádějí. Reklamace na zboží vydražené v aukční síni se nepřijímají, zboží vydražené na základě plné moci udělené aukční síni lze reklamovat nejpozději při převzetí.
6. Osoby účastníci se aukce se svou přítomností podřizují podmínkám obsaženým v aukční vyhlášce, která je v tomto katalogu uvedena v plném znění.
7. Licitátor může kdykoli v průběhu aukce, nejpozději však do 30 min. po licitaci poslední položky, nabídnout do aukce kteroukoli položku dříve draženou neúspěšně nebo nezaplacenou.
8. Položky označené písmenem „ P “ může dražit pouze občan ČR, který se při placení prokáže platným občanským průkazem.

V průběhu aukce jsou návštěvníkům k dispozici pohostinská střediska v místě konání.

**VSTUPENKOU NA AUKCI JE AUKČNÍ KATALOG**

Popis položek je v tomto pořadí: autor, název, vyvolávací cena, rok vzniku díla, popis, rozměry, signatura, doplňující údaje

- dílo je reprodukováno v katalogu

## I. AUKČNÍ KOLO

### 1. Obrazy, kresby 19. - 21. stol.

1. Jan Slaviček (1900-1970) **Loď na moři** ..... 500 Kč  
lavírovaná kresba tuší, akvarel, papír, 1939, 17 x 25 cm,  
sign. PD Jan Slaviček Venezia 1939
2. František Jiroudek (1915-1991) **Postavy** ..... 50 Kč  
kombinovaná technika, 34 x 45 cm, sign. PD Jiroudek, rám
3. Antonín Václav Slaviček (1895-1938)  
**Zátiší se džbánem** ..... 700 Kč  
tuš, akvarel, papír, 13 x 17,5 cm, rám,  
provenience: pozůstalost autora, soukromá sbírka Praha
4. Zdeněk Nemastil (1879-1942) **Cesta do vsi** ..... 900 Kč  
olej, karton, 35 x 50 cm, sign. PD Nemastil, rám
5. František Smoček **Růže** ..... 900 Kč  
akvarel, papír, 21,6 x 15,4 cm, sign. PD Fr. Smoček,  
pasparta
6. Alois Kohout (1891-?) **Karlův most po dešti** ..... 1 000 Kč  
akvarel, papír, 1940, 25 x 19 cm, sign. PD Al. Kohout 1940,  
rám, studoval v Záhřebu a v Paříži
7. Julius Malý (1905-1999) **Zátiší** ..... 1 000 Kč  
olej, lepenka, 1977, 64 x 81 cm, vzadu popsáno,  
na několika místech drobné poškození
8. neznámý autor **Scéna z října roku 1848** .. 1 000 Kč  
tužka, papír, 19. stol., 16,3 x 22,5 cm, restituce Střeodočeská  
galerie, inventární č. 1799, na papíře skvrny
9. neznámý autor  
**Květiny s hroznovým květem** ..... 1 000 Kč  
tužka, papír, 1825, 24,4 x 18,4 cm, monogramováno  
a datováno PD, restituce Střeodočeská galerie,  
inventární č. 1906, na papíře drobné skvrny
10. neznámý autor  
**Krajina se stromem a cestou** ..... 1 200 Kč  
tužka, akvarel, tuš, papír, 19. stol., 21 x 28,4 cm, restituce  
Střeodočeská galerie, inventární č. 1873, zažloutlý papír
11. neznámý autor **Mladý Jan Křtitel** ..... 1 200 Kč  
uhel, ruční papír, 19. stol., 33 x 29,3 cm, značeno PD  
Sodoma, restituce Střeodočeská galerie, inventární č. 2042
12. Karel Beneš (1932) **Nad Ramnou** ..... 1 200 Kč  
olej, karton, 1929, 34,2 x 44 cm, sign. PD K. Beneš 29, rám,  
na obraze drobná poškození, žák Maška, Preislera
13. G. S. Maran (1886) **Krajina** ..... 1 500 Kč  
olej, karton, 1933, 48,7 x 69 cm, sign. PD S. G. Maran 1933,  
rám
14. G. S. Maran (1886) **Smrky v zimě** ..... 1 500 Kč  
olej, plátno, 1933, 60 x 81 cm, sign. LD S. G. Maran 1933, rám
15. neznámý autor **Před věznicí** ..... 1 500 Kč  
tužka, pero, papír, 1833, 15,6 x 18,7 cm, monogramováno  
a datováno LD, restituce Střeodočeská galerie, inventární  
č. 1919, při okraji mírné poškození
16. neznámý autor **Studie loveckého zátiší ...** 1 500 Kč  
tužka, kvaš, papír, 19. stol., 22,4 x 17,2 cm, restituce  
Střeodočeská galerie, monogramováno PD, inventární č. 1930
17. Schulz  
**Ideální renesanční stavba** ..... 1 500 Kč  
lavírovaná kresba, tuš, papír, 19. stol., 24 x 29,5 cm, restituce  
Střeodočeská galerie, inventární č. 1781, na papíře skvrny
18. Maryna Alšová - Svobodová  
**Zátiší a Portrét muže** ..... 5 900 Kč  
olej, oříznuté volné plátno, 1906, 43,5 x 29,5 cm,  
sign. PD Maryna Alšová 1906, oboustranná malba
19. Alois Bílek (1887-1961) **Portrét manželky** ..... 2 900 Kč  
olej, plátno, 1921, 98 x 71,7 cm, sign. LN Bílek 21, rám,  
vzadu štítek s popisem a razítko Městské kulturní středisko  
Sedlčany, poškozeno
- 20. František Bílek (1887-1961)  
**Šimon pomáhá Ježíšovi** ..... 35 000 Kč  
olej, plátno, 81 x 83 cm, rám, provenience: soukromá sbírka Praha
21. Zdeněk Blažek (1904)  
**Zátiší s hroznovým vínem** ..... 1 200 Kč  
olej, plátno, 1957, 60 x 50,2 cm, sign. LD Z. Blažek 57, rám
22. Oskar Brázda (1888-1977) **Kašna** ..... 6 500 Kč  
olej, plátno, 1934, 64,2 x 80,2 cm, sign. PD O. Brázda 1934,  
rám
23. Samuel Brunner (1859-?) **Hlava Fauna** ..... 3 000 Kč  
olej, plátno, r.1890, 40 x 30 cm, sign. LD S. Brunner, rám
24. Ota Bubeníček (1871-1962) **Krajina** ..... 27 000 Kč  
olej, lepenka, 48 x 63 cm, sign. PD O. Bubeníček, rám
25. Boh. Čadek **Kytice** ..... 5 900 Kč  
olej, plátno, 1940, 67 x 96,5 cm, sign. LD Boh. Čadek 1940,  
rám
- 26. Aleš Černý (1920) **Na jaře u Soběšic** ..... 1 900 Kč  
olej, sololit, 1956, 19,3 x 39 cm, sign. LD Aleš Černý 56,  
rám, vzadu štítek s popisem a signaturou
- 27. František Daněk - Sedláček (1892-?) **V lese** ..... 4 900 Kč  
olej, lepenka, 34,5 x 48,5 cm, sign. PD Daněk-Sedláček, rám
28. Viktor Dobrovolný (1909-1987) **Hra** ..... 1 200 Kč  
tuš, papír, 1958, 15 x 23 cm, monogr. PD VD 58, pasparta
29. Viktor Dobrovolný (1909-1987) **Koupání** ..... 2 500 Kč  
tuš, papír, 1940, 14 x 17 cm, monogr. LD VD 40, pasparta
- 30. Viktor Dobrovolný (1909-1987)  
**Zátiší s hruškou, jablkem a vázou** ..... 25 000 Kč  
olej, plátno, 1940, 58 x 42 cm, monogr. PD VD 40
31. Bohumír Dvorský (1902-1976) **Krajina** ..... 19 000 Kč  
olej, překližka, 101 x 89 cm, sign. PD Dvorský, rám
- 32. Bohuslav Dvořák (1867-1951) **Krajina** ..... 8 500 Kč  
olej, karton, 33,5 x 48,5 cm, sign. PD B. Dvořák, rám,  
drobná poškození
33. Ferdinand Fiala (1888-1953) **Benecko: chalupa** .. 1 200 Kč  
olej, karton, 1922, 30,3 x 38,1 cm, sign. PD Ferda Fiala 1922,  
rám, vzadu výstavní štítek: Benecko: Chalupa, č.11, olej
- 34. Emil Filla (1882-1953) **Hlava** ..... 39 000 Kč  
bronz, v. 20 cm, pozdější odlitek, značeno dole E. Filla
35. Otto Gutfreund (1889-1927)  
**Studie ženského aktu** ..... 17 500 Kč  
tužka, papír, 33,5 x 26,5 cm, sign. PD Otto Gutfreund, rám,  
razítko: Sběrka Dra. Čerovského Praha, na papíře drobná  
poškození
- 36. V. Hlavsa **Racci nad příbojem** ..... 5 900 Kč  
olej, plátno, 50 x 100 cm, sign. PD V. Hlavsa, rám,  
zažloutlý lak
37. Karel Holan (1893-1953) **Stará Spiš** ..... 25 000 Kč  
2x olej, karton, 1919, oba 23 x 32,5 cm, jeden sign.  
PD Karel Holan 19, rám
38. Miloslav Holý (1897-1974) **Plíškovice** ..... 4 500 Kč  
akvarel, papír, karton, 1932, 37,5 x 48,5 cm,  
sign. PD M. Holý 32
- 39. František Hudeček (1909-1990) **Zápas** ..... 49 000 Kč  
olej, lepenka na překližce, 1945, 23,5 x 39 cm, sign. LN  
F. Hudeček 45, rám, vzadu popsáno, velmi zajímavá práce  
autora z období Skupiny 42
- 40. Otakar Hůrka (1889-1966) **Krajina** ..... 2 500 Kč  
olej, karton, 24 x 33,5 cm, sign. LD Otakar Hůrka, rám
- 41. Otakar Hůrka (1889-1966) **Krajina** ..... 7 900 Kč  
olej, plátno, 30,5 x 40,5 cm, sign. LD Otakar Hůrka, rám
42. Čeněk Choděra (1881-?) **Stará hajda v Úlehle** ..... 3 000 Kč  
olej, karton, 1946, 17,3 x 20,3 cm, sign. LD Choděra, rám, vzadu  
signováno a popsáno, razítko akademického malíře Č. Choděry
43. Ludmila Janská - Durová **Květiny ve džbánu** ..... 2 500 Kč  
olej, plátno, 63,5 x 60 cm, sign. LD Janská - Durová, rám,  
rám poškozen



20 František Bílek



26 Aleš Černý



27 František Daněk - Sedláček



30 Viktor Dobrovolský



32 Bohuslav Dvořák



34 Emil Filla



36 V. Hlavsa



39 František Hudeček



40 Otakar Hůrka



41 Otakar Hůrka



48 Richard Lander



49 Gustav Macoun

44. **Cína Jelínek** (1882-1961) **Krajina** ..... 1 550 Kč  
olej, plátno, 15 x 20 cm, sign. PD Cína Jelínek, rám,  
z Alba 16 kreseb a akvarelů malířů z Golfklubu
45. **Jaromír Jindra** (1895-1984) **Rušná cesta** ..... 9 000 Kč  
tempera, papír, 52 x 69 cm, sign. PD Jindra, rám
46. **Václav Knotek (Juhás)** **Krajina** ..... 2 000 Kč  
olej, malířská lepenka, 30 x 40 cm, sign. PD Juhás, rám
47. **Václav Kozák** (1889-?) **Sv. Mikuláš v noci** ..... 8 900 Kč  
olej, plátno, 80 x 60 cm, sign. PD V. Kozák, rám
- 48. **Richard Lander** (1904-1982) **Kostel** ..... 9 000 Kč  
olej, karton, 50x40 cm, rám
- 49. **Gustav Macoun** (1892-1934)  
**Krajina ve zních** ..... 11 000 Kč  
olej, lepenka, 32,8 x 47 cm, sign. PD G. Macoun, rám,  
vzadu znalecký posudek Maxmiliána Duchka
- 50. **Gustav Macoun** (1892-1934) **U Kameniček** ..... 3 000 Kč  
olej, lepenka, 1892 - 1934, 37 x 51 cm,  
sign. LD Gus. Macoun, rám
51. **G. S. Maran** (1886-?) **Krajina** ..... 1 900 Kč  
olej, plátno, 1924, 59,7 x 69,5 cm,  
sign. PD G. S. Maran 1924, rám
52. **Alois Moravec** (1899-1987)  
**Tulipány a srdíčka** ..... 1 600 Kč  
olej, sololit, 1971, 48,5 x 34 cm, sign. LD A. Moravec 71, rám
53. **Alois Moravec** (1899-1987) **Růže** ..... 1 900 Kč  
olej, sololit, 1970, 50 x 35 cm, sign. PD A. Moravec 70, rám
54. **Alois Moravec** (1899-1987) **Pro vodu** ..... 2 500 Kč  
olej, karton, 1970, 19 x 39,2 cm, sign. PD A. Moravec 70,  
rám, vzadu signováno a popsáno
55. **Alois Moravec** (1899-1987)  
**Nad Kozlovským jezem** ..... 2 500 Kč  
olej, karton, 1921, 55 x 67 cm, sign. PD Alois Moravec 21,  
rám poškozen
56. **Karel Myslbek** (1874-1915)  
**Modlitba u božích muk** ..... 1 500 Kč  
tuš, tužka, akvarel, papír, 22,5 x 14,2 cm, sign. LD Myslbek,  
rám, na papíře několik drobných skvrnek
57. **František Xaver Naske** (1884-1959)  
**Žena s kytarou** ..... 19 000 Kč  
olej, plátno, 1944, 78,5 x 65,5 cm, sign. PD F. Naske 1944,  
rám, rám poškozen, žák prof. Schwaigra
58. **Vratislav Nechleba ?**  
**Portrét dívky s kopretinou** ..... 8 900 Kč  
olej, lepenka, 33,5 x 23,6 cm, rám
59. **neznámý autor** **Žena v klobouku** ..... 1 500 Kč  
tempera, papír, 1970, 42,5 x 34,5 cm, sign. a datováno PD
60. **neznámý autor** **Na ulici** ..... 1 900 Kč  
olej, karton, 65 x 50 cm, rám
61. **neznámý autor** **Noční radovánky** ..... 1 900 Kč  
olej, plátno, 44,4 x 31,2 cm
62. **neznámý autor**  
**Jižní krajina s antickou zříceninou** ..... 1 900 Kč  
lavírovaná tuš, papír, 19. stol., 17,6 x 25,5 cm, restituce  
Středočeská galerie, inventární č. 2046, vzadu značeno Gigouliu
63. **neznámý autor** **Lodě v přístavu** ..... 1 900 Kč  
olej, plátno, 34,5 x 46,5 cm, PD nečitelná signatura, rám
64. **neznámý autor** **Alegorie námořnictví** ..... 2 000 Kč  
lavírovaná tuš, rumělka, papír, 25,3 x 21,4 cm, restituce  
Středočeská galerie, inventární č. 1890, na papíře skvrny
65. **neznámý autor**  
**Ulička v jihoevropském městě** ..... 2 500 Kč  
lavírovaná tuš, papír, 19. stol., 15,6 x 21,8 cm, restituce  
Středočeská galerie, inventární č. 1831
66. **neznámý autor**  
**Jihoevropská krajina s hradem** ..... 2 500 Kč  
lavírovaná kresba, tužka, papír, 19. stol., 27 x 37 cm, restituce  
Středočeská galerie, inv. č. 1807, při okrajích mírně poškozeno
67. **neznámý autor** **Přímořská krajina** ..... 2 500 Kč  
lavírovaná kresba sepíí, papír, 19. stol., 21,8 x 33 cm,  
restituce Středočeská galerie, inventární č. 1836, na papíře  
místy drobné skvrny, při okrajích mírně poškozen
68. **neznámý autor** **Vítězný oblouk** ..... 2 500 Kč  
tuš, lavírovaná kresba, papír, 19. stol., 14,6 x 19,3 cm,  
restituce Středočeská galerie, inventární č. 1803
69. **neznámý autor** **Památné místo bitvy ruských  
vojsk, vedených Kutuzovem, s Turky** ..... 2 800 Kč  
tužka, běloba, papír, 19. stol., 14,7 x 23,4 cm, restituce  
Středočeská galerie, inventární č. 1865, dole popsáno  
nápisem v azbuce
70. **neznámý autor** **Interiér empírové stavby  
s figurální stafáží** ..... 3 500 Kč  
tuš, tužka, kvaš, akvarel, papír, 29,3 x 22,2 cm,  
restituce Středočeská galerie, inventární č. 1899
71. **neznámý autor** **Romantický hrad** ..... 3 500 Kč  
olej, papír, 19. stol., 20,7 x 18,5 cm, restituce Středočeská  
galerie, inventární č. 1931, ulomený pravý růžek
72. **neznámý autor** **Romantická krajina  
s kravským povozem** ..... 6 900 Kč  
olej, plátno, 33 x 45 cm, rám
73. **neznámý autor**  
**Pohled na Staroměstské náměstí** ..... 7 900 Kč  
olej, karton, 30. léta, 68,5 x 48 cm, signováno LD, rám
74. **neznámý autor** **Krajina se stavením** ..... 8 900 Kč  
olej, karton, 1945, 42 x 52,2 cm, sign. a datováno DU, rám
75. **neznámý autor** **Malá tanečnice** ..... 15 000 Kč  
olej, dřevo, 25,5 x 31,5 cm, rám, vzadu razítko původního  
rámařství a číslo
76. **Karel Novák** (1915) **Hradčany** ..... 1 900 Kč  
olej, plátno, 70,5 x 99,5 cm, sign. PD K. Novák, rám
77. **Václav Vojtěch Novák** (1901-1969) **Za humny** ..... 1 900 Kč  
olej, překližka, 15 x 34 cm, sign. PD V.V. Novák, rám
78. **Adrian van Ostade ?** **Rodina** ..... 12 000 Kč  
tužka, papír, 20,7 x 22,5 cm, sign. vzadu Adrian van Ostade,  
DU sběratelské razítko Dr. P. Hugo Tomana
79. **Jaro Procházka** (1886-1949)  
**Z Fürstenberské zahrady** ..... 9 000 Kč  
olej, dřevo, 35,5 x 44,8 cm, sign. PD Jaro Procházka, rám,  
na obraze zažloutlý lak a drobná poškození
80. **Linka Procházková** (1884-1960) **Vlčí máky** ..... 3 500 Kč  
olej, tempera, lepenka, 20 x 32 cm, sign. PD Lin Procházková,  
rám
- 80A. **Otakar Kubín** (1883-1969) **Květinové zátiší** ..199 000 Kč  
olej, plátno, 1957, 55 x 46 cm, sign. LD Coubine, rám, vzadu štítek  
a razítko ČFVU, typická a sběratelsky zajímavá práce autora
81. **Gustav Reiter** **Zátiší s melounem** ..... 2 900 Kč  
olej, karton, 1942, 48,5 x 68,5 cm, sign. PD G. Reiter 1942,  
rám
82. **Josef Rohan** (1896-?) **Vesnice** ..... 3 900 Kč  
olej, plátno, 1918, 65 x 75 cm, sign. PD Rohan 18, rám,  
vzadu popsáno - Čimelice 5. 6. 1918
83. **Jaroslav Ronek** (1892-?) **Růže ve džbáně** ..... 1 900 Kč  
olej, papír, 42,5 x 29,5 cm, sign. PD Ronek
84. **Jaroslav Ronek** (1892-?) **Růže ve džbáně** ..... 1 900 Kč  
olej, papír, 42 x 29,5 cm, sign. PD Ronek
85. **Jaroslav Ronek** (1892-?) **Kytice šefříků** ..... 2 500 Kč  
olej, karton, 34,6 x 24,6 cm, sign. PD Ronek, rám
86. **Jaroslav Ronek** (1892-?) **Kytice** ..... 2 900 Kč  
olej, karton, 30,4 x 19,8 cm, sign. PD Ronek, rám
87. **Vojtěch Sedláček** (1892-1973) **Koně u žebříáku** .. 4 500 Kč  
kvaš, papír, 20 x 30,5 cm, sign. PD Vojt. Sedláček, rám
88. **František Sibier** **Krajina s řekou** ..... 1 200 Kč  
tempera, karton, 30 x 40,3 cm, sign. LD Fr. Sibier, rám
89. **K. J. Sigmund** (1897-1959) **Krajina** ..... 1 900 Kč  
akvarel, papír, 15 x 19,8 cm, sign. PD K. J. Sigmund, rám
- 90. **Karel Jan Sigmund** (1897-1959) **Cesta ke vsi** ..... 9 900 Kč  
olej, překližka, 65,5 x 80,5 cm, sign. PD K.J. Sigmund, rám,  
rám poškozen
91. **Stark**  
**Antický motiv - Kato a Cicero** ..... 2 000 Kč  
lavírovaná kresba, tuš, tužka, papír, 1829, 22,5 x 30,2 cm, sign.  
PD Stark 1829, restituce Středočeská galerie, inventární č. 1782



50 Gustav Macoun



90 Karel Jan Sigmund



95 Jaroslav Veris - Zamazal



105 Václav Boštík



108 Ondřej Coufal



109 Zdeněk Červinka



119 Karel Chaba

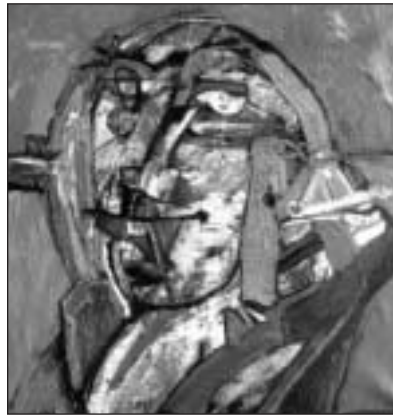

120 Milan Chabera

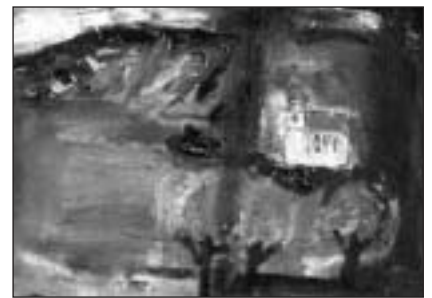

121 Josef Jíra



125 Jiří Kalousek



127 Jiří Kolář



128 Jiří Kolář

92. Stelan Mořské pobřeží ..... 4 900 Kč  
olej, plátno, 49 x 69 cm, sign. PD Stelan, rám
93. Karel Šimůnek (1869-1942) Dívky v krojích ..... 1 200 Kč  
2x akvarel, 1934, 31 x 24, 37,5 x 29 cm,  
1x sign. PD K. Šimůnek 1934, rám
94. Bohumil Ullrych (1893-1948) Motiv z Kozlova ..... 3 900 Kč  
olej, karton, 1928, 28,5 x 45 cm, sign. LD B. Ullrych 28,  
rám, vzadu signováno a posáno
- 95. Jaroslav Veris - Zamazal (1900-1983)  
Portrét dívky ..... 19 000 Kč  
olej, karton, 57 x 41,3 cm, sign. PD J. Veris Paris, rám,  
žák prof. Preislera, Nechleby
96. V. Vestenický ?  
Rybářské bárky na pobřeží ..... 2 900 Kč  
olej, sololit, 1960, 25,5 x 58,5 cm, sign. PD V. Vestenický 1960,  
rám
97. R. Winter Ležící jelen ..... 1 900 Kč  
lavírovaná tuš, papír, 1816, 18,4 x 15,2 cm, značeno  
a datováno LD, restituce Středočeská galerie, inventární  
č. 1790, na papíře drobné poškození
98. Zátíší s kočkou a kanárkem ..... 1 900 Kč  
olej, karton, 36 x 26 cm, rám, rám poškozen, vzadu věnování
99. Milan Albich (1925-?) Fjord ..... 2 500 Kč  
olej, plátno, 1979, 25 x 34 cm, sign. LD Albich 79, rám,  
vzadu signováno a posáno
100. Milan Albich (1925-?)  
Zátíší s lahví od sifonu ..... 4 500 Kč  
olej, karton, 1948, 25 x 22,5 cm, sign. PN Albich 48, rám,  
vzadu signováno a posáno
101. Václav Benedikt (1952) Sen básníka ..... 1 900 Kč  
olej, dřevo, 39 x 44 cm, sign. LD Benedikt 96
102. Olga Beráková Žena a Zátíší ..... 1 500 Kč  
olej, plátno - oboustranná malba, 39,7 x 48,7 cm,  
sign. DU O. Beráková
103. Josef Tomáš Blažek (1884-1962) Odpočinek ..... 1 900 Kč  
olej, karton, 1951, 27,7 x 50 cm, sign. PD J. T. Blažek 1951,  
rám
104. Zdeněk Blažek (1904) Pláž ..... 2 900 Kč  
olej, karton, 1963, 44 x 90 cm, sign. PD Z. Blažek 63, rám
- 105. Václav Boštík (1913) Mlhovina ..... 6 500 Kč  
pastel, papír, 12 x 9,9 cm, sign. DU Boštík, rám
106. Roman Brichcín House of jazz ..... 29 000 Kč  
kombinovaná technika, plátno, 2003, 130 x 105 cm, sign.  
DU Brichcín 03, rám, vzadu popsáno a signováno
107. Ondřej Coufal (1979) Pokušítel ..... 6 000 Kč  
olej, sololit, 2002, 40 x 37 cm, sign. PD O. Coufal 2002, rám
- 108. Ondřej Coufal (1979) Touha ..... 15 000 Kč  
olej, sololit, 2003, 79 x 63 cm, sign. LD O. Coufal 2003, rám
- 109. Zdeněk Červinka Hudebníci ..... 14 500 Kč  
olej, plátno, 48 x 58 cm, sign. LD Červenka, rám
110. Dvořák Slovácko ..... 7 000 Kč  
olej, plátno, 85 x 115 cm, sign. LD Dvořák, rám
111. Dobroslav Foll (1922-1981) Letadlo ..... 900 Kč  
tuš, akvarel, papír, 24,2 x 33,4 cm, sign. PD Foll, autor byl  
v šedesátých letech členem skupiny RADAR
112. Arnošt Folprecht (1902-?) Máchovo jezero ..... 1 900 Kč  
olej, papír, 1968, 34,5 x 58,3 cm, sign. PD Folprecht
113. Pavel Forman (1920) Na kraji lesa ..... 2 900 Kč  
olej, papír, 1990, 27,8 x 44,5 cm, sign. LD P. Forman 90,  
rám, bratr režiséra Miloše Formana, trvale žije v Austrálii,  
žák F. Kysely a krajinářské školy O. Nejedlého
114. Lado Gondiachvili ? Dívka ..... 800 Kč  
pero, akvarel, papír, 1964, 30 x 21 cm, signováno PD,  
vzadu popsáno
115. S. Hauptmann (1899) Liška v noře ..... 1 900 Kč  
olej, karton, 50 x 70 cm, sign. PD S. Hauptmann, rám
116. František Hubatka Zelená duše ..... 6 000 Kč  
olej, plátno, 1994, 100 x 115 cm, sign. LN Hubatka 94,  
vzadu signováno a popsáno
117. Hudec Zimní krajina ..... 500 Kč  
olej, překližka, 35 x 53 cm, sign. PD Hudec, rám
118. Jan Hudec (1891-?) Na vsi ..... 4 500 Kč  
olej, karton, 71,5 x 49 cm, sign. PD J. Hudec, rám
- 119. Karel Chaba (1925) Na Maltézáku ..... 19 000 Kč  
olej, plátno, překližka, 1977, 41 x 34,5 cm, sign. PD  
Chaba 77, rám, vzadu štítek s popisem, razítko ČFVU
- 120. Milan Chabera (1954) Noční portrét ..... 23 600 Kč  
olej, akryl, plátno, 1996, 50 x 50 cm, monogr. DU M.CH. 96, rám
- 121. Josef Jíra (1929) Krajina s kostelíčkem ..... 26 000 Kč  
olej, plátno, 1991, 30 x 40 cm, sign. PD J. Jíra 91, rám
122. Jaroslav Kafka (1896-1973) Žena v interiéru ..... 6 500 Kč  
akvarel, papír, 1966, 27,5 x 20 cm, sign. PD 66. Kafka, rám
123. Jaroslav Kafka (1896-1973) Krajina ..... 7 900 Kč  
pastel, papír, 1949, 19 x 28 cm, sign. PD 49 Kafka, rám
124. Erich Kaizer Chalupa u Branžeže ..... 2 500 Kč  
olej, plátno, 1944, 22 x 41 cm, sign. LD E. Kaizer 44,  
rám, vzadu popsáno
- 125. Jiří Kalousek (1925-1986) Londýn Trafalgar square ..... 1 800 Kč  
tempera, tuš, papír, 16,7 x 24 cm, ilustrace ke knize  
S malířem kolem světa, vydal Albatros Praha 1988, str. 116
126. Václav Karel (1902-1969) Polní cesta ..... 4 900 Kč  
olej, plátno, 1967-68, 41 x 60 cm, sign. PD V. Karel  
1967-8, rám, vzadu na plátně pozůstalostní razítko umělce,  
český malíř a ilustrátor
- 127. Jiří Kolář (1914-2002) Autokoláž ..... 4 600 Kč  
koláž, papír, 23,6 x 20,3 cm, sign. vzadu J. Kolář, rám
- 128. Jiří Kolář (1914-2002) Variace s Boženou Němcovou ..... 7 500 Kč  
koláž, papír, 25,3 x 23,2 cm, sign. vzadu J. Kolář, rám
- 129. Jiří Kolář (1914-2002) Bez názvu ..... 29 500 Kč  
koláž, dřevo, 50 x 35,3 cm, vzadu razítko ateliéru  
Jiřího Koláře č. 1093
130. Stanislav Kolíbal (1925) Kompozice ..... 3 400 Kč  
tuš, papír, 30 x 21 cm, sign. PD Kolíbal, Album 76
131. Jan Kotík (1916-2002) Postava ..... 3 000 Kč  
tuš, papír, 1956, 22 x 15 cm, sign. PD J. Kotík 56, rám
132. Koutzký Vesnický motiv ..... 1 900 Kč  
olej, překližka, 1943, 12,5 x 29,5 cm, sign. LD Koutzký 43, rám
133. Antonín Kroča (1947) Hlavy II. .... 2 900 Kč  
olej, sololit, 1995, 83,5 x 60,5 cm, sign. PD Kroča 95, rám
134. Ludvík Kuba (1863-1956) Strom na louce ..... 6 000 Kč  
tužka, papír, 31 x 54 cm, sign. LD Kuba, rám
- 135. M. Kučera Chalupy v zimě ..... 2 900 Kč  
olej, dřevo, 40 x 50 cm, sign. LD M. Kučera, rám
136. Oldřich Laštůvka (1913-1996) Školačka ..... 2 200 Kč  
tempera, papír, 61 x 44 cm, sign. LD Laštůvka
137. Oldřich Laštůvka (1913-1996) Dívka ..... 2 500 Kč  
akvarel, tuš, papír, 58 x 45 cm, sign. PD Laštůvka
138. Kamil Lhoták (1912-1990) Portrét muže ..... 2 500 Kč  
tuš, papír, 20,1 x 13,3 cm, sign. PN Kamil Lhoták,  
vzadu popsáno
139. Kamil Lhoták (1912-1990) Muž ..... 2 900 Kč  
lavírovaná kresba tuší, papír, 20,1 x 13,3 cm,  
sign. LN Kamil Lhoták
- 140. Josef Liesler (1912) Krajina ..... 6 000 Kč  
tempera, sololit, 1960, 23 x 32 cm, sign. PD Liesler 1960, rám
- 141. Josef Liesler (1912) Arabské pradleny ..... 11 500 Kč  
tuš, akvarel, papír, 1948, 33,5 x 44 cm, sign. PD Liesler 48, rám
142. Radim Malát (1930-1998) Krajina ..... 6 500 Kč  
olej, plátno, 50 x 70 cm, provenience: pozůstalost autora
143. Radim Malát (1930-1998) Zátíší s konvici a pomeranči ..... 9 500 Kč  
olej, karton, 1949, 72,5 x 52,5 cm, provenience:  
pozůstalost autora



129 Jiří Kolář



135 M. Kučera



140 Josef Liesler



141 Josef Liesler



150 Jiří Mikula



153 Zdeněk Mlčoch

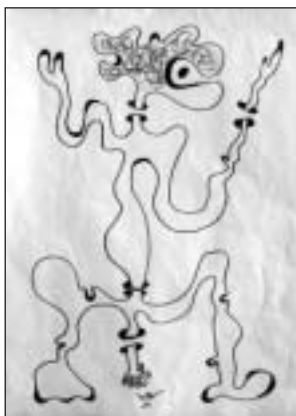

156 Ladislav Novák



157 Bohumil Obrovský



163 Bedřich Peroutka



164 Karel Petr ?



165 Robert Piesen



168 Jaroslav Pukl



144. **Bohumil Mareček** (1884-1962) **Dítě** ..... 6 900 Kč  
olej, plátno, 1916, 87 x 77 cm, sign. PD B. Mareček 1916, rám
145. **Dominik Mareš** (1972) **Podzimní kompozice** ..... 3 900 Kč  
olej, akryl, kombinovaná technika, ruční papír, 29 x 41 cm, sign. DU Dominik Mareš, rám
146. **Bohumír Matal** **Postava** ..... 5 900 Kč  
tuš, papír, 29 x 16 cm, sign. PD Matal, rám
147. **Bohumír Matal** (1922-1988) **Pýcha předchází pád** ..... 5 900 Kč  
kombinovaná technika, papír, 28 x 23,5 cm, pasparta
148. **Sýkora** **Krajina** ..... 14 500 Kč  
olej, sololit, 36 x 71 cm, 1952, sign. PD Sýkora 52, rám
149. **Pavla Mautnerová** (1919) **Ukřížování** ..... 8 000 Kč  
podmalba na skle, 1994, 38 x 30 cm, sign. vřadu Pavla Mautnerová 1994, vřadu věnování
- 150. **Jiří Mikula** (1926) **Devastovaná rodina** ..... 9 500 Kč  
kombinovaná technika, sololit, 44,5 x 75 cm, monogr. LD J. M. 65, rám, vřadu štítek s popisem
151. **Zdeněk Mlčoch** (1921-1996?) **Morava I.** ..... 1 500 Kč  
akvarel, papír, 1944, 28,5 x 20 cm, sign. PD Z. Mlčoch 44, autor byl v šedesátých letech členem skupiny RADAR
152. **Zdeněk Mlčoch** (1921-1995) **Radary** ..... 2 000 Kč  
tuš, tempera, papír, 1976, 33,7 x 49 cm, sign. PD Mlčoch 76, autor byl v šedesátých letech členem skupiny RADAR, na okrajích drobně poškozeno
- 153. **Zdeněk Mlčoch** (1921-1995) **Město** ..... 6 900 Kč  
olej, karton, 1960, 25,8 x 39,7 cm, sign. PD Mlčoch 60, rám, autor byl v šedesátých letech členem skupiny RADAR
154. **Jaroslav Moravec** (1930) **Kompozice** ..... 1 200 Kč  
enkaustika, sololit, 1993, 88,2 x 49,5 cm, sign. PD J. Moravec 1993, rám
155. **František Nikl** (1935) **Odpočinek** ..... 900 Kč  
olej, sololit, 1997, 57 x 36 cm, sign. PD F. Nikl 97, rám, vřadu popsáno
- 156. **Ladislav Novák** (1908-) **Topologická kresba** ..... 3 900 Kč  
fixy, papír, 29,7 x 21,2 cm, značeno DU
- 157. **Bohumil Obrovský** **Luční květy ve džbánů** ..... 3 900 Kč  
olej, plátno, 1976, 44 x 34 cm, sign. PD B. Obrovský 76, rám
158. **Emil Pacovský** **Skalnatý les** ..... 2 900 Kč  
olej, plátno, 45 x 36 cm, sign. PD Pacovský, rám
159. **Jaroslav Paur** (1918-1987) **Krajina** ..... 2 900 Kč  
olej, karton, 1954, 25,3 x 32 cm, sign. PD J. Paur 54, rám
160. **Jaroslav Paur** (1918-1987) **Krajina** ..... 2 900 Kč  
olej, karton, 1953, 24,3 x 31,3 cm, sign. PD J. Paur 53, rám
161. **Pavlík** **Kytice** ..... 800 Kč  
olej, karton, 34,8 x 26,3 cm, vřadu věnováno a signováno: Drahým Hrubinom Bůh žehnej Pavlík, provenience: sbírka básníka Františka Hrubína
162. **Josef Peca** (1923-1982) **Ženy** ..... 5 000 Kč  
uhel, papír, 100 x 69 cm, sign. LD Peca, rám
- 163. **Bedřich Peroutka** (1880-?) **Zimní krajina** ..... 4 900 Kč  
olej, karton, 22,8 x 32,5 cm, sign. PD Bedř. Peroutka, rám
- 164. **Karel Petr** ? **Krajina** ..... 4 900 Kč  
olej, karton, 33,5 x 48,4 cm, sign. PD Petr Kája, rám
- 165. **Robert Piesen** (1921-1977) **Gehinom I.** ..... 125 000 Kč  
laky, dřevo, 1973, 42,5 x 47,8 cm, sign. vřadu Robert Piesen 1973, vynikající práce galerijní hodnoty ze začátku 70. let
166. **Jaroslav Pokorný** **Pražský motiv** ..... 1 900 Kč  
olej, plátno, 60 x 40 cm, signováno PD, rám
167. **Valentín Popov** (1947) **Skrčená figura** ..... 800 Kč  
olej, plátno, 1992, 80,7 x 80,7 cm, sign. LD Popov 1992, rám
- 168. **Jaroslav Pukl** (1893-?) **Vesnice** ..... 1 900 Kč  
olej, plátno, karton, 28,5 x 38,8 cm, sign. PD Jaroslav Pukl, rám, rám poškozen
169. **František Říha** (1910-1986) **Noční ves** ..... 4 500 Kč  
olej, sololit, 1978, 12,5 x 17,5 cm, sign. PD František Říha 78, rám, autor byl v šedesátých letech člen skupiny RADAR
170. **František Říha** (1910-1986) **Rybářská loď** ..... 10 700 Kč  
olej, sololit, 60 x 33 cm, sign. PD František Říha, vřadu štítek s popisem, autor byl v šedesátých letech člen skupiny RADAR
- 171. **František Říha** (1910-1986) **Krajina s přístroji** ..... 18 900 Kč  
olej, sololit, 39 x 116 cm, sign. PD František Říha, rám, vřadu štítek s popisem, autor byl v šedesátých letech člen skupiny RADAR
172. **Ilja Sainer** **Numeri č. 9** ..... 19 000 Kč  
kombinovaná technika, překližka, 1982, 125 x 80 cm, vřadu popsáno
173. **B. Sanyal** **Indické ženy** ..... 9 000 Kč  
olej, sololit, 1949, 50,2 x 45 cm, sign. PD B. Sanyal 1949, rám
174. **Rumen Sazdov** (1959) **Ona** ..... 3 000 Kč  
olej, plátno, 2003, 60 x 50 cm, sign. vřadu na slepém rámu Sazdov 2003, vřadu popsáno
175. **Rumen Sazdov** (1959) **Vášeň** ..... 3 500 Kč  
olej, plátno, 2003, 70 x 55,5 cm, sign. PD Sazdov 2003, vřadu popsáno
176. **Václav Sehnal** (Orson) **Klenotník Kisch** ..... 7 900 Kč  
olej, lepenka, 18 x 17,5 cm, sign. PD Orson 55, rám
177. **Ivana Simandlová** (1965) **Pojďte dál, dědečku** ..... 400 Kč  
tuš, akvarel, papír, 10,3 x 14,7 cm, rám, kresba z lepoprela na motivy Josefa Lady
178. **Ivana Simandlová** (1965) **Zdar, vojáčku!** ..... 400 Kč  
tuš, akvarel, papír, 10,3 x 14,7 cm, rám, kresba z lepoprela na motivy Josefa Lady
179. **Zbyšek Sion** (1938) **Dvě hlavy** ..... 1 200 Kč  
tuš, papír, 1991, 29,7 x 40,6 cm, sign. PD Z. Sion 91, rám
180. **Zbyšek Sion** (1938) **Postava** ..... 1 200 Kč  
tuš, akvarel, 1988, 29,5 x 19,5 cm, sign. PD Z. Sion 88
181. **Václav Sivko** (1923-1974) **Kompozice** ..... 4 900 Kč  
lavírovaná tuš, papír, 1964, 51 x 40 cm, sign. LD V. Sivko 64, rám
182. **Zdeněk Sklenář** (1910-1986) **Ležící** ..... 7 000 Kč  
tužka, karton, 1943, 26 x 31 cm, sign. PD Zd. Sklenář 43, rám
183. **Antonín Václav Slavíček** (1895-1938) **Mistr Jan Hus** ..... 950 Kč  
akvarel, tuš, papír, 1934, 29,5 x 24,5 cm, monogr. PD S 34, rám, studie k Hranici
- 184. **Antonín Václav Slavíček** (1895-1938) **Kompozice** ..... 1 200 Kč  
tuš, papír, 1933, 27,7 x 19,1 cm, sign. PD A. V. Slavíček Telč 33, rám
- 185. **Antonín Václav Slavíček** (1895-1938) **Vesnička** ..... 1 200 Kč  
akvarel, papír, 1928, 18,7 x 31,7 cm, sign. PD Ant. V. Slavíček 28, rám, vřadu perokresba, na levém okraji drobné poškození
186. **Antonín Václav Slavíček** (1895-1938) **Tři Grácie** ..... 1 800 Kč  
akvarel, tuš, papír, 1930, 21,7 x 29,8 cm, sign. LN Ant. V. Slavíček Telč 1927, 27-1830, rám, vřadu popsáno: Karikatura, číslo, značka, Tři Grácie
- 187. **Jiří Slíva** (1947) **Conceptual Café** ..... 22 500 Kč  
olej, plátno, 59 x 44 cm, sign. PD Slíva, rám
- 188. **Jan Smetana** (1918-1998) **V parku** ..... 6 000 Kč  
tuš, pastel, papír, 1944, 20 x 30,5 cm, sign. PD Smetana 44
189. **Karel Souček** (1915-1982) **Akt** ..... 2 500 Kč  
akvarel, papír, 1962, 42,5 x 61,2 cm, sign. LD K. Souček 62, rám
190. **Karel Souček** (1915-1982) **Ležící akt** ..... 2 900 Kč  
akvarel, kombinovaná technika, papír, 1944, 41 x 59 cm, sign. LD K. Souček, rám
191. **Karel Souček** (1887-1941) **V divadle** ..... 2 900 Kč  
tempera, akvarel, papír, 1960, 47 x 64 cm, sign. PD K. Souček 60, rám
192. **Vladimír Soukup** (1926) **Růžový akt** ..... 2 900 Kč  
olej, karton, 1973, 61 x 38,5 cm, sign. LD Soukup, rám, vřadu popsáno



171 František Říha



184 Antonín Václav Slaviček



185 Antonín Václav Slaviček



187 Jiří Sliva



188 Jan Smetana



197 Jiří Sýkora



203 Václav Tikal

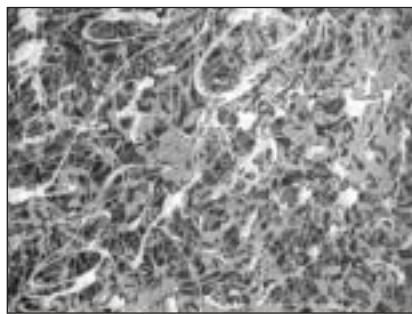

208 Jaroslav Vožniak

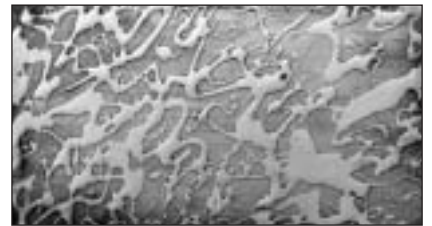

209 Jaroslav Vožniak



216 Neznámý autor



223 Jaromír Funke



228 Taras Kuščinský

193. **Emma Srncová (1942) Konvalinka ..... 5 900 Kč**  
olej, dřevo, 1979, 100 x 49,5 cm, sign. NU Emma, poutač  
k výstavě: Emma Srncová - Obrazy 12. - 29. 6. 1979
194. **Vladimír Svoboda (1937) Lupeník ..... 9 500 Kč**  
olej, dřevo, 80 x 60 cm, sign. vządu
195. **Josef Sýkora Měsíčky ve džbánů ..... 1 200 Kč**  
olej, sololit, 1949, 39,5 x 28,8 cm, sign. PD J. Sýkora 1949, rám
196. **Josef Sýkora Zátíší se slaninou a vínem ..... 1 200 Kč**  
olej, překližka, 1950, 32 x 46,6 cm, sign. PD J. Sýkora 1950 ,  
rám, na obraze drobné poškození
- 197. **Jiří Sýkora Pohled na Pražský hrad (Pocta Mánesovi) ..... 1 900 Kč**  
olej, plátno, karton, 1979, 45 x 54 cm, sign. PD Jiří Sýkora  
1979, rám, vządu popsáno
198. **Petr Šmaha (1945) Zátíší s paprikou ..... 10 000 Kč**  
olej, plátno, 89, 5 x 60 cm, sign. PN P. Šmaha, rám,  
vządu popsáno
199. **Štěpánková Statek ..... 9 000 Kč**  
olej, plátno, 100 x 126 cm, sign. LD Štěpánková
200. **Václav Tikal (1906-1965) Z cyklu Veký vůz ..... 8 500 Kč**  
tužka, papír, 1960, 19,5 x 19 cm, sign. PD Tikal 60, rám
201. **Václav Tikal (1906-1965) ... a jejím modrém psu ..... 16 000 Kč**  
tuš, papír, 30, x 21,5 cm, rám, vządu značeno razítkem:  
Z pozůstalosti Václava Tikala
202. **Václav Tikal (1906-1965) Varování ..... 32 000 Kč**  
tempera, karton, 50 x 35 cm, rám, vządu značeno razítkem:  
Z pozůstalosti Václava Tikala
- 203. **Václav Tikal (1906-1965) Střetnutí ..... 45 000 Kč**  
tempera, karton, 1961-62, 34,5 x 25 cm, rám, vządu značeno  
razítkem: Z pozůstalosti Václava Tikala
204. **Václav Trefil (1906) Postavy ..... 1 200 Kč**  
olej, lepenka, 34 x 49 cm, sign. PD V. Trefil, rám
205. **Trnka Bodlák ..... 1 000 Kč**  
tuš, akvarel, papír, 24 x 19 cm, sign. DU Trnka, rám
206. **Zoja Villalobos (1948) Golém ..... 500 Kč**  
akvarel, papír, 1990, 68,8 x 49,5 cm, sign. PD Zoja  
Villalobos 90
207. **Vozál Kompozice I. .... 1 500 Kč**  
olej, sololit, 68 x 105 cm, sign. PD Vozál, rám
- 208. **Jaroslav Vožniak (1933) Struktury ..... 4 000 Kč**  
nitrolak, sololit, 1993, 40 x 50 cm, sign. vządu  
Jaroslav Vožniak 1993, rám
- 209. **Jaroslav Vožniak (1933) Struktury ve fialové ..... 4 500 Kč**  
lité laky, sololit, 1996, 23,5 x 40,7 cm, sign. vządu  
Jaroslav Vožniak 1996, rám
210. **Olga Vylealová (1944) Krajina ..... 2 900 Kč**  
olej, překližka, 1988, 22,5 x 28,3 cm, sign. PD  
Vylealová 88, rám
211. **Zavřel (1891-?) Zátíší s rakem ..... 1 500 Kč**  
olej, plátno, 58,5 x 100 cm, sign. PD Zavřel, rám
212. **Bohumil Žemlička (1938) Harlekýn a Kolombína ..... 1 700 Kč**  
olej, plátno, 1996, 60,5 x 50,5 cm, sign. DU Žemlička 96
213. **Kamila Ženatá (1953) Imprese III. .... 1 200 Kč**  
olej, plátno, 2002, 19,7 x 15 cm, sign. PD Kamila Ženatá 02
214. **Neznámý autor Zátíší s loutnou ..... 1 900 Kč**  
pastel, papír, 24 x 19,5 cm, rám
215. **Neznámý autor (druhá polovina 19.století) Portrét ..... 6 000 Kč**  
olej, překližka, 39 x 33 cm, rám
- 216. **Neznámý autor Kostel ..... 7 500 Kč**  
olej, plátno, 33 x 40 cm, rám
217. **Andrea Forsterová Náklonnost ..... 12 900 Kč**  
olej, plátno, 2003, 70 x 100 cm, sign. PD Forsterová 2003
218. **Ota Janeček (1919-1996) Portrét René Murata...3 800 Kč**  
uhel, papír, 1956, 75,5 x 53,5 cm, sign. LD ota janeček 6. IV. 1956,  
vządu popis a razítko : Národní galerie - vývoz, na okrajích  
drobné poškození
219. **Jan Konůpek (1883-1950) Stvoření III. .... 4 000 Kč**  
uhel, pastel, papír, 47 x 37 cm, rám
220. **Jan Kotík (1916-2002) Kámen ..... 3 500 Kč**  
uhel, akvarel, papír, 1986, 23 x 27 cm, rám
221. **Jan Kotík (1916-2002) Hlava ..... 6 000 Kč**  
tuš, papír, 1964, 40 x 29 cm, sign. DU j. kotík 1964, rám
222. **Arnošt Paderlík (1919) Akt ..... 2 500 Kč**  
lavírovaná kresba tuší, papír, 42 x 49,5 cm, sign. PD Paderlík,  
při levém okraji zmáčknutý papír

platební pauza

## II. AUKČNÍ KOLO

### 2. Fotografie, Josef Sudek

- 223. **Jaromír Funke (1881-1955) Krajina z Polabí ..... 9 000 Kč**  
fotografie, 1920, 12 x 17 cm, vządu přilepen štítek  
z aukčního katalogu, nápis tužkou Galerie Lichttropfen,  
Aachen, BRD, původní zvětšenina nalepena na kartonu
224. **Josef Krauer Kompozice ..... 500 Kč**  
fotografie, tuš, koláž, 17,5 x 8 cm, sign. DU Krauer, v  
šedesátých letech ovlivněn přítelem Vladimírem Boudníkem
225. **Josef Krauer Kompozice ..... 500 Kč**  
fotografie, tuš, koláž, 12,8 x 10,5 cm, sign. DU Krauer
226. **Jaroslav Krupka Dvorek ..... 2 500 Kč**  
bromolejotisk, 1919 ?, 27 x 34 cm, vządu popsáno
227. **Jaroslav Krupka Zima v Praze ..... 2 500 Kč**  
bromolejotisk, 28 x 37 cm, vządu popsáno, s věnováním,  
LU drobné poškození
- 228. **Taras Kuščynskyj (1932-1983) Dívka ..... 3 900 Kč**  
fotografie, 24,9 x 17,8 cm, rám
- 229. **Taras Kuščynskyj (1932-1983) Zasněžené zátíší ..... 800 Kč**  
fotografie, 20,5 x 14,5 cm, PD pf 78 Taras, přeloženo
- 230. **Taras Kuščynskyj (1932-1983) Dívka ..... 800 Kč**  
fotografie, 13 x 18 cm, PD pf 79 Taras
- 231. **Taras Kuščynskyj (1932-1983) Dívka ..... 800 Kč**  
fotografie, 1976, 18 x 12 cm, vządu věnování s podpisem
- 232. **Taras Kuščynskyj (1932-1983) Lešy ..... 1 900 Kč**  
fotografie, 16 x 23 cm, vządu značeno razítkem
- 233. **Taras Kuščynskyj (1932-1983) Louka ..... 1 900 Kč**  
fotografie, 17,5 x 24 cm, vządu značeno razítkem
- 234. **Taras Kuščynskyj (1932-1983) Dívka ..... 1 900 Kč**  
fotografie, 25 x 18 cm, vządu věnování s podpisem
235. **Taras Kuščynskyj (1932-1983) Příroda ..... 2 900 Kč**  
fotografie, obě 16,5 x 23,5 cm, vządu značeno razítkem
236. **Josef Pelech Mrazivý den ..... 2 500 Kč**  
fotografie, 37,5 x 28 cm, sign. vządu, na zadní straně štítek  
Svazu československých klubů fotografů amatérů
- 237. **Josef Prošek (1923-1992) Vůz s květinami ..... 900 Kč**  
fotografie, 32,5 x 43 cm, vządu značeno razítkem
- 238. **Josef Sudek (1896-1976) Z Královské hrobky ..... 500 Kč**  
fotografie, 1742 - 46, 17 x 12,2 cm, provenience:  
soukromá sbírka Praha
- 239. **Josef Sudek (1896-1976) Labe u Kolína ..... 600 Kč**  
fotografie, 1914-17, 4 x 5,2 cm, z pozůstalosti Andreje Bobrušky,  
několik listů z alba bylo zabaleno v modrofialovém papíru  
z 30. let - na něm nápis Sudkovou rukou: Moje amateřina mezi  
r. 1914 - 17, provenience: soukromá sbírka Praha
- 240. **Josef Sudek (1896-1976) Gotická madona ..... 3 000 Kč**  
fotografie, 1936 ?, 19,5 x 11,8 cm, Gabrielovi k Vánocům  
upřímně Sudek, provenience: soukromá sbírka Praha



229 Taras Kuščynsky



230 Taras Kuščynskyj



231 Taras Kuščynskyj



232 Taras Kuščynskyj



233 Taras Kuščynskyj



234 Taras Kuščynskyj



237 Josef Prošek



238 Josef Sudek



239 Josef Sudek



240 Josef Sudek



241 Josef Sudek



242 Josef Sudek

- **241. Josef Sudek (1896-1976)**  
**Z cyklu Smutná krajina ..... 4 000 Kč**  
fotografie, 9,7 x 29,7 cm, fotografie z knihy Smutná krajina (1957 - 1962), str. 72, přeloženo, provenience: soukromá sbírka Praha
  - **242. Josef Sudek (1896-1976)**      **Dva listy ..... 5 500 Kč**  
fotografie, 17,6 x 12,5 cm, sign. PD Sudek, rám, vzadu popsáno, provenience: soukromá sbírka Praha
  - **243. Josef Sudek (1896-1976)**      **Krajina ..... 6 900 Kč**  
fotografie, 10,5 x 29,7 cm, popsáno, provenience: soukromá sbírka Praha
  - **244. Josef Sudek (1896-1976)**      **Krajina ..... 6 900 Kč**  
fotografie, 10,1 x 29,6 cm, popsáno, provenience: soukromá sbírka Praha
  - **245. Josef Sudek (1896-1976)**      **Krajina ..... 6 900 Kč**  
fotografie, 9,6 x 29,3 cm, popsáno, provenience: soukromá sbírka Praha
  - **246. Josef Sudek (1896-1976)**      **Krajina u Jestřáby ..... 9 000 Kč**  
fotografie, 1957, 17,4 x 23 cm, sign. PD Sudek 54, vzadu název rukou autora, provenience: soukromá sbírka Praha
  - **247. Josef Sudek (1896-1976)**      **Starý Prosek od jihu ..... 9 000 Kč**  
fotografie, 17,9 x 24 cm, sign. PD Sudek, provenience: soukromá sbírka Praha
  - **248. Josef Sudek (1896-1976)**  
**Při stavbě Anežského kláštera ..... 9 000 Kč**  
fotografie, 17,5 x 24 cm, sign. PD Sudek, popsáno, provenience: soukromá sbírka Praha
  - **249. Josef Sudek (1896-1976)**      **Park na Letné ..... 12 000 Kč**  
fotografie, 20. léta, 10,5 x 13,4 cm, provenience: soukromá sbírka Praha
  - **250. Josef Sudek (1896-1976)**      **U Náchoda ..... 12 000 Kč**  
fotografie, 20. léta, 17,9 x 23,4 cm, zvětšenina ze 70. let , provenience: soukromá sbírka Praha
  - **251. Josef Sudek (1896-1976)**      **Polabská krajina I. .... 12 000 Kč**  
fotografie, 1918, 12 x 15 cm, na zadní straně připsal Sudkovou rukou: 1918/Kontakt, provenience: soukromá sbírka Praha
  - **252. Josef Sudek (1896-1976)**      **Polabská krajina ..... 15 000 Kč**  
fotografie, 20. léta, 17,6 x 23 cm, zvětšenina ze 70. let, provenience: soukromá sbírka Praha
  - **253. Josef Sudek (1896-1976)**  
**Strečno ( na Slovensku s Funkem ) ..... 15 000 Kč**  
fotografie, 1927, 22,4 x 29,6 cm, provenience: soukromá sbírka Praha
  - **254. Josef Sudek (1896-1976)**      **Park na Letné ..... 15 000 Kč**  
fotografie, 20. léta, 17 x 23,2 cm, zvětšenina z negativu z 20. let v 70. letech, provenience: soukromá sbírka Praha
  - **255. Josef Sudek (1896-1976)**  
**Motiv z Malé Strany ..... 15 000 Kč**  
fotografie, 12,5 x 17,4 cm, sign. DU Sudek , PD 9/12, Fotografie k nevytištěné knize Vladimíra Holana, popsáno, provenience: soukromá sbírka Praha
  - **256. Josef Sudek (1896-1976)**      **Zimní park ..... 18 000 Kč**  
fotografie, 1924-28, 18 x 10,8 cm, kontaktní kopie, provenience: soukromá sbírka Praha
  - **257. Josef Sudek (1896-1976)**      **Polabská krajina II. .... 18 000 Kč**  
fotografie, 1918, 17,4 x 23,3 cm, zvětšenina z let 1974-75 pro výstavu k osmdesátinám, reprodukováno v monografii z Lipska Mrázková, Remeš: Josef Sudek VEB Fotokinovertg Leipsig, 1982 str. 24 , vzadu popsáno, provenience: soukromá sbírka Praha
  - **258. Josef Sudek (1896-1976)**      **Středohoří ..... 18 000 Kč**  
fotografie, 50. léta, 22 x 30 cm, vzadu připsal : Středohoří, výlety s E. Fillou, provenience: soukromá sbírka Praha
  - **259. Josef Sudek (1896-1976)**  
**Veselá cesta - Náchod..... 20 000 Kč**  
fotografie, 20. léta, 21,3 x 17,7 cm, provenience: soukromá sbírka Praha
  - **260. Josef Sudek (1896-1976)**      **Okolo a• asu ..... 20 000 Kč**  
fotografie, 1975, 21 x 17,7 cm, Ze zamýšleného cyklu "Okolo a• asu", popsáno, provenience: soukromá sbírka Praha
  - **261. Josef Sudek (1896-1976)**      **Typ z Invalidovny ..... 30 000 Kč**  
fotografie, 20. léta, 24,5 x 18,2 cm, provenience: soukromá sbírka Praha
  - **262. Josef Sudek (1896-1976)**      **Pohled na Sv. Víta ..... 50 000 Kč**  
fotografie, 70. léta, 39,5 x 29,5 cm, vloženo do papírových desek, na nich připsal: Gabrielovi k Vánocům 1972 Sudek, provenience: soukromá sbírka Praha
  - **263. Jindřich Štreit**      **V kostele ..... 1 500 Kč**  
fotografie, 1985, 39 x 26,7 cm, sign. a věnováno DU Milému příteli Jindra ze Sovince, lehce poškozené rohy
- ### 3. Česká a světová grafika
- 264. Jiří Anderle (1936)**      **Růže a dívka ..... 5 900 Kč**  
lept, tužka, pastelky, papír, 2003, 54 x 44 cm, sign. PD Jiří Anderle 2003, rám
  - 265. autor neznámý**  
**Čertovka, Národní divadlo ..... 4 500 Kč**  
2x tisk, akvarel, 25,5 x 20,5 a 23,3 x 18,5 cm, oba signovány PD, rám
  - 266. Jan Bauch (1898-1995)**      **Klaun na koni ..... 2 900 Kč**  
kolorovaná litografie, 1973, 39 x 26 cm, sign. PD Jan Bauch 73, rám
  - 267. Martin Benka (1888-1971)** **Povoz ..... 1 200 Kč**  
litografie, 15 x 11,8 cm, sign. PD Martin Benka, rám
  - **268. Tomáš Bím (1946)**      **Lacoste ..... 2 500 Kč**  
litografie, 1988, 43 x 35 cm, sign. DU Bím 88, č. 71/100
  - **269. Tomáš Bím (1946)**  
**Opuštěný tenisový kurt ..... 3 500 Kč**  
litografie, 1982, 54 x 38 cm, sign. DU Tomáš Bím 82, č. 10/65
  - **270. Tomáš Bím (1946)**      **Kupky sena ..... 3 900 Kč**  
litografie, 53,8 x 37,3 cm, sign. PD Tomáš Bím, pasparta, č. 35/60
  - **271. Václav Boštík (1913)**      **Kruh ..... 2 500 Kč**  
suchá jehla, 8,2 x 8,2 cm, sign. DU Boštík, rám
  - **272. Cyril Bouda (1901-1984)**      **Ženichové II. .... 900 Kč**  
lept, 12,9 x 7,8 cm, sign. PD Cyril Bouda
  - **273. Josef Čapek (1887-1945)**      **Mnich ..... 1 500 Kč**  
linoryt, akvarel, 6,5 x 6 cm, sign. DU Josef Čapek, rám, ilustrace k románu Francise Jamese - Román zajícův
  - **274. Josef Čapek (1887-1945)**      **Piják ..... 12 000 Kč**  
linoryt, 25 x 20,5 cm, rám
  - **275. Ladislav Čepelák (1924-2000)**      **Kutná Hora ..... 800 Kč**  
lept, 18,6 x 16,5 cm, sign. PD Čepelák, vzadu razítko Českého fondu výtvarných umění
  - 276. Max Ernst (1891-1976)**  
**Kouzelný roh XXVII. .... 11 500 Kč**  
litografie, 23 x 11 cm, sign. PD Max Ernst, rám, č. 36/69, soupis Leppien č. 135/XXVII, dokumentace přiložena
  - 277. Max Ernst (1891-1976)**      **Kouzelný roh XVII. .... 13 500 Kč**  
litografie, 1970, 34 x 26 cm, sign. PD Max Ernst, rám, č. 36/69, soupis Leppien č. 135/XVII, dokumentace přiložena
  - 278. Emil Filla (1882-1953)**      **U• atá hlava Medusy ..... 4 500 Kč**  
lept , 19,5 x 15,3 cm, rám, Berka č. 148, podpis nepatří malíři E. Fillovi
  - 279. Emil Filla (1882-1953)**      **Hérakles vítěz ..... 17 500 Kč**  
suchá jehla, 1937, 40 x 31,5 cm, sign. PD Emil Filla 37, rám, č. 141/306, soupis Berka č. 130, prémie SVU Mánes, PN slepotiskové razítko
  - 280. František Gross (1909-1985)**      **Stroj ..... 3 500 Kč**  
litografie, 1976, 42,5 x 29,5 cm, sign. PD F. Gross 76, rám, autorský tisk, vzadu štítek s popisem, list na okraji pomačkan
  - 281. Jaroslav Grus (1891-1983)**  
**Krajina s Kunětickou horou ..... 1 000 Kč**  
serigrafie, 1981, 27 x 43 cm, sign. PD J. Grus, č. 4/150
  - 282. Jaroslav Grus (1891-1983)**      **Z Jizerských hor .... 1 900 Kč**  
litografie, 43 x 60 cm, sign. PD J. Grus, rám, č. 83/200, vzadu štítek s popisem
  - 283. Josef Hampl (1932)**      **Kompozice ..... 1 200 Kč**  
litografie, 40 x 29,5 cm, sign. PD Jos. Hampl, rám
  - 284. Jiří Hejna (1921)**      **Pózující žena I. .... 500 Kč**  
lept, akvatinta, 17,5 x 11,1 cm, sign. PD Jiří Hejna, č. 1/25
  - 285. Stanislav Holý (1943-?)**      **Noc ..... 1 500 Kč**  
litografie, 60 x 43 cm, sign. DU Stanislav Holý, č. 39/55, věnování kamarádům Bláhům



243 Josef Sudek



244 Josef Sudek



245 Josef Sudek



246 Josef Sudek



247 Josef Sudek



248 Josef Sudek



249 Josef Sudek



250 Josef Sudek



251 Josef Sudek



252 Josef Sudek



253 Josef Sudek



255 Josef Sudek

286. **František Hudeček** (1909-1990)  
**Člověk a vesmír** ..... 4 500 Kč  
linoryt, 1958, 48,5 x 36 cm, sign. PD F. Hudeček 58, rám,  
vzadu štítek s popisem
287. **Marc Chagall** (1887-1985) **Před obrazem** ..... 2 900 Kč  
litografie, 32 x 23,8 cm, rám, soupis Mourlot č. 402,  
dokumentace přiložena
288. **Marc Chagall** (1887-1985)  
**The Mountebanks** ..... 2 900 Kč  
litografie, 31,7 x 23,8 cm, rám, soupis Mourlot, Sorlier  
č. 395, dokumentace přiložena, rám drobně poškozen
289. **Marc Chagall** (1887-1985) **Anemonie** ..... 11 500 Kč  
litografie, 31,5 x 24 cm, rám, soupis Mourlot, Sorlier - The  
lithographs of Chagall č. 730, dokumentace přiložena
- 290. **Marc Chagall** (1887-1985)  
**Výstup akrobatů** ..... 12 000 Kč  
litografie, 32 x 24 cm, rám, soupis Mourlot, Sorlier č. 401
291. **Marc Chagall** (1887-1985)  
**Dům v mé vesnici** ..... 14 500 Kč  
litografie, 32 x 23,5 cm, rám, soupis Mourlot - Chagall  
Litographie (Sauret), č. 283, dokumentace přiložena
292. **Josef Istler** (1919-2000) **Kompozice** ..... 900 Kč  
dřevoryt, 1949, 8 x 6,1 cm, sign. PD Istler 49, rám, č. 11/50
293. **Josef Istler** (1919-2000) **Kompozice** ..... 1 000 Kč  
dřevoryt, 1944, 6,9 x 7,8 cm, sign. PD Istler 44, rám
294. **Josef Istler** (1919-2000) **Postava** ..... 1 200 Kč  
dřevoryt, 1950, 25,3 x 7,4 cm, sign. PD Istler 50, rám,  
č. 14/50, vzadu věnování: Václavě Jarošové Istler 28. 9. 94
295. **Josef Istler** (1919-2000) **Život Pythágorův** ..... 4 500 Kč  
lept, 1988, 32,5 x 23,5 cm, sign. PD Istler 88, pasparta, č. 109/200
- 296. **Ota Janeček** (1919-1996)  
**Dívka s ptáčkem (Ex Libris J.P.)** ..... 1 000 Kč  
suchá jehla, 1986, 9,7 x 8 cm, sign. PD Ota Janeček 86,  
č. 60/100
297. **Jozef Jankovič** (1937) **Kompozice** ..... 1 200 Kč  
litografie, 2001, 36 x 26 cm, sign. DU Jankovič 01, rám
298. **Jardin?** **Kompozice se slonem** ..... 350 Kč  
lept, 17,8 x 19,1 cm, rám, papír lehce zvlhčený
299. **Josef Jíra** (1929) **Jákos** ..... 1 200 Kč  
litografie, 1987, 25 x 20,5 cm, sign. PD J. Jíra 87, pasparta
- 300. **Ludmila Jiřincová** (1912-1994) **Karneval** ..... 1 200 Kč  
litografie, 19 x 10,5 cm, sign. PD L. Jiřincová
301. **Vladimír Komárek** (1928-2002)  
**Sklenice a konvalinky** ..... 750 Kč  
dřevoryt, 20,6 x 30,6 cm, sign. DU V. Komárek, č. 25/200
302. **Vladimír Komárek** (1928-2002) **Pištec** ..... 900 Kč  
suchá jehla, 21 x 24,5 cm, sign. DU V. Komárek, č. 14/50
303. **Vladimír Komárek** (1928-2002) **Opona** ..... 2 800 Kč  
suchá jehla, 1974, 32,5 x 44 cm, sign. DU V. Komárek 74,  
rám, č. 28/90
304. **Jan Kotík** (1916-2002) **PF 1937** ..... 650 Kč  
linoryt, 7,6 x 9,8 cm, sign. PD Jan Kotík
305. **Kuba** **Kapela** ..... 900 Kč  
litografie, 1989, 60 x 44 cm, sign. PD Kuba 89, č. 49/60
306. **Alena Kučerová** (1935) **Kompozice** ..... 6 900 Kč  
kombinovaná technika, 1987, 52 x 73 cm, sign. PD Alena  
Kučerová 1987, rám, č. 2/3
307. **Oldřich Kulháněk** (1940) **Vzpomínka** ..... 900 Kč  
litografie, 2003, 22,5 x 16,5 cm, sign. DU Oldřich Kulháněk  
2003, rám, č. 81/300
308. **Oldřich Kulháněk** (1940) **Život** ..... 900 Kč  
litografie, 2003, 23 x 16 cm, sign. DU Oldřich Kulháněk  
2003, rám, č. 93/300
309. **František Kupka** (1871-1957)  
**Aristofanos - Lysistrata** ..... 2 400 Kč  
lept, 1906, 17 x 13 cm, značeno razítkem
310. **František Kupka** (1871-1957)  
**Aristofanos - Lysistrata** ..... 2 400 Kč  
lept, 1906, 15,5 x 15 cm, značeno razítkem
311. **František Kupka** (1871-1957)  
**Aristofanos - Lysistrata** ..... 2 400 Kč  
lept, 1906, 15,5 x 13 cm, značeno razítkem
312. **František Kupka** (1871-1957)  
**Abstraktní motiv** ..... 10 000 Kč  
lept, 23 x 14,5 cm, rám, značeno v desce, PD razítko
313. **Kamil Lhoták** (1912-1990)  
**Létající stroj (PF 1983 ! Dr. M. Novotný)** ..... 300 Kč  
litografie, 1982, 11,8 x 8 cm, sign. DU K. Lhoták 82
- 314. **Kamil Lhoták** (1912-1990)  
**Balón (PF 1983 Dr. F. Dvořák)** ..... 300 Kč  
litografie, 1982, 11, x 7,2 cm, sign. DU K. Lhoták 82
315. **Kamil Lhoták** (1912-1990)  
**Klika (PF 1989 Kamil Lhoták)** ..... 300 Kč  
litografie, 1988, 7 x 12 cm, sign. upr. K. Lhoták
316. **Kamil Lhoták** (1912-1990)  
**Láhev (Tomáš Svoboda PF 1983)** ..... 300 Kč  
litografie, 1982, 12 x 8 cm, sign. DU K. Lhoták 82
- 317. **Kamil Lhoták** (1912-1990)  
**Šavle (Tomáš Svoboda PF 89)** ..... 300 Kč  
litografie, 1988, 7 x 11,5 cm, sign. LD K. Lhoták
- 318. **Kamil Lhoták** (1912-1990)  
**Vzducholoď (PF 1985)** ..... 300 Kč  
litografie, 1984, 5 x 9,6 cm, sign. DU K. Lhoták 82
- 319. **Kamil Lhoták** (1912-1990) **Balón v noci** ..... 4 500 Kč  
autorský tisk  
litografie, 1984, 35,5 x 23,3 cm, sign. PD Kamil Lhoták 84,
- 320. **Kamil Lhoták** (1912-1990) **Námořní boje** ..... 5 500 Kč  
suchá jehla, 1945, 16 x 12,2 cm, sign. PD Kamil Lhoták 1945,  
č. 5/10, vzácný grafický list z období práce ve Skupině 42
321. **Kamil Lhoták** (1912-1990) **Cirkus** ..... 7 000 Kč  
litografie, 1944, 29 x 39 cm, sign. DU Kamil Lhoták 1944,  
zkušební tisk, vzácný grafický list z období práce ve Skupině 42
322. **Josef Liesler** (1912) **Amor a Psyché** ..... 900 Kč  
lept, 1974, 32,6 x 24,5 cm, sign. PD Liesler 74, č. 19/200
- 323. **Josef Liesler** (1912) **Trofeje** ..... 2 900 Kč  
litografie, 1983, 43,4 x 32,4 cm, sign. PD Liesler 83, rám,  
č. 65/135
324. **Eduard Milén** (1891-1976) **Baletka** ..... 1 900 Kč  
litografie, 48 x 40 cm, sign. PD Ed. Milén, rám
325. **Karel Müller** (1899-1977)  
**Staroměstské náměstí** ..... 900 Kč  
litografie, 40 x 26 cm, sign. PD Karel Müller, vzadu razítko ČFVU
326. **František Muzika** (1900-1974) **Souboj** ..... 4 500 Kč  
dřevoryt, 1946, 19 x 12 cm, sign. PD F. Muzika 46
- 327. **Karel Nepraš** (1932-2002) **Ptáček** ..... 2 500 Kč  
litografie, 1992, 18,3 x 28,6 cm, sign. PD Karel Nepraš  
1992, č. 94/100
328. **neznámý autor** **Svatá rodina** ..... 900 Kč  
litografie, ruční papír, 19. stol., 20,4 x 14,9 cm,  
restituce Středočeská galerie, inventární č. 1843
329. **Jaroslav? Novák** **Kompozice** ..... 400 Kč  
suchá jehla, 1945, 24,2 x 16 cm, sign. PD Jar. Nov. 45, č. 3/20
330. **Villi Nowak** (1886-1977) **Akt** ..... 1 500 Kč  
litografie, 25 x 18 cm, sign. PD Vili Nowak
331. **Karol Ondreička** (1898-?) **Stébla** ..... 9 000 Kč  
lept, 1979, 47,5 x 48,5 cm, sign. PD K. Ondreička 79, rám,  
č. 47/50
332. **Ivan Ouhel** (1945) **Kompozice** ..... 1 200 Kč  
kombinovaná technika, 2001, 20 x 30 cm, sign. PD  
I. Ouhel 2001, rám
333. **Eduard Ovčáček** (1933) **Vlnění** ..... 4 200 Kč  
strukturální grafika, 1968, 31 x 38 cm, sign. PD  
E. Ovčáček 68, rám, č. 7/35
334. **Eduard Ovčáček** (1933) **Petice I.** ..... 4 800 Kč  
strukturální grafika, 1965, 35 x 27,5 cm, sign. PD  
E. Ovčáček 65, rám, č. 21/35
335. **Bohuslav Reynek** (1892-1971) **Zátíší** ..... 6 500 Kč  
suchá jehla, 1957, 9,9 x 7,3 cm, sign. PD Reynek, popsáno na  
paspartě, vystaveno: Horácký umělecký salón 1970, pod č. 70



256 Josef Sudek



257 Josef Sudek



258 Josef Sudek



259 Josef Sudek



260 Josef Sudek



262 Josef Sudek



263 Jindřich Štreit



268 Tomáš Bím



269 Tomáš Bím



270 Tomáš Bím

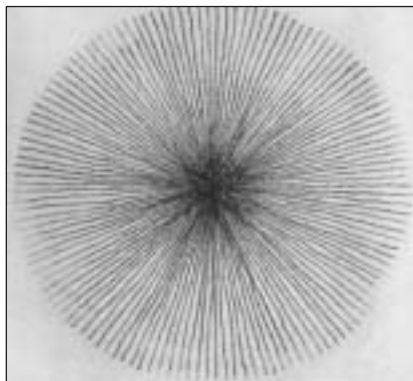

271 Václav Boštík



272 Cyril Bouda



336. Michael Rittstein (1949) **V kuchyni .....** 900 Kč  
litografie, 1981, 29,6 x 41,8 cm, sign. PD M. Rittstein 81, č. 16/70
337. Michael Rittstein (1949) **Hlava .....** 900 Kč  
litografie, 1985, 22 x 31 cm, sign. PD M. Rittstein 85,  
pasparta, č. 4/100
338. Pavel Roučka (1942) **Kompozice .....** 800 Kč  
litografie, 1988, 54 x 70 cm, sign. DU Roučka 88, č. 31/65
339. Zdeněk Sklenář (1910-1986) **PO TŮ I .....** 1 500 Kč  
litografie, 15,3 x 11 cm, sign. DU Sklenář, rám
340. Zdeněk Sklenář (1910-1986) **Arcimboldo .....** 3 900 Kč  
litografie, 40 x 26,5 cm, sign. DU Sklenář, rám, č. 179/200
- 341. Jan Smetana (1918-1998) **Deštníky .....** 3 500 Kč  
lept, 1946, 17,8 x 24,6 cm, sign. PD Jan Smetana 1946, č. 7/20,  
při dolním okraji věnování, zažloutlý papír, vzácný grafický list  
z období práce ve Skupině 42
342. Jan Smetana (1918-1998) **Petrolejové lampy .....** 4 500 Kč  
suchá jehla, 1946, 24,5 x 17,5 cm, sign. PD Jan Smetana 1946,  
pasparta
- 343. Jan Smetana (1918-1998) **Petřín .....** 5 000 Kč  
litografie, 1944, 23 x 32 cm, sign. PD Jan Smetana 44,  
č. 17/20, vzácný grafický list z období práce ve Skupině 42
344. Jan Smetana (1918-1998) **Lampa .....** 7 700 Kč  
lept, 1946, 24,5 x 17,5 cm, sign. PD Jan Smetana 1946, rám,  
č. 18/20, vzácná práce z období činnosti ve Skupině 42
345. Pavel Sukdolák (1925) **Pohled na Hradčany .....** 1 400 Kč  
lept, 1954, 33,5 x 43 cm, sign. PD Pavel Sukdolák 1954
346. Karel Svolinský (1896-1986) **Dívka .....** 850 Kč  
dřevoryt, 1936, 36,3 x 24,3 cm, sign. PD K. Svolinský
347. Vladimír Sychra (1903-1963) **Dáma se slunečníkem .....** 950 Kč  
litografie, 1940, 40 x 34,5 cm, sign. PD V. Sychra 1940, rám
348. Adriena Šimotová (1926) **Hlava .....** 1 800 Kč  
serigrafie, 1997, 45 x 45 cm, sign. PD Adriena Šimotová 97,  
č. 118/130
349. Emilie Tomanová (1933) **Dítě v zahradě .....** 1 200 Kč  
litografie, 51 x 40,5 cm, sign. PD E. Tomanová, č. 12/40
350. František Urban (1894 - ?) **Poslední soud .....** 2 400 Kč  
suchá jehla, 62 x 44 cm, sign. PD F. Urban, rám
351. Wagenbauer **Studie krav .....** 1 000 Kč  
litografie, 1831, 26 x 34,2 cm, vzačeno vzađu Wagenbauer  
1931, restituice Středočeská galerie, inventární č. 1815
352. F. Wheatley **Bylinkářka .....** 2 500 Kč  
grafický list, 36 x 28 cm, značeno, rám, na papíře skvrny,  
ryl L. Schiaronetti
- 353. Jan Zrzavý (1890-1977) **Zátiší s vázami, loděmi a jablky .....** 9 500 Kč  
litografie, 1941, 18 x 25 cm, sign. PD Jan, rám,  
sopsis Dvořák č. 23
354. Zdenka Braunerová (1903-1966) **Krajina .....** 500 Kč  
lept, 7 x 9 cm, sign. LD Z. Braunerová
355. Albín Brunovský (1935-1997) **Kompozice .....** 3 800 Kč  
lept, 1964, 18 x 25,5 cm, sign. PD ABrunovský 1964, č. 20/25
356. Albín Brunovský (1935-1997) **Interiér II. ....** 5 000 Kč  
lept, 1964, 31,5 x 42,2 cm, sign. PD ABrunovský 1964, č. 6/15
357. Albín Brunovský (1935-1997) **Útek .....** 5 000 Kč  
lept, 1964, 23,2 x 30,5 cm, sign. PD ABrunovský 1964, č. 5/15
358. Emil Filla (1882-1953) **Kubistické zátiší ..** 14 000 Kč  
lept, akvatinta, 1936, 12,7 x 17,8 cm, sign. PD Emil Filla,  
příloha knihy Dílo Emila Filly, vydal Václav Jelínek a František  
Venera, Brno, 1936, náklad 500 číslovaných výtisků,  
tento má č. 252
359. Josef Istler (1919-2000) **Kompozice .....** 1 900 Kč  
lept, 1947, 18,6 x 23,4 cm, sign. PD Istler 47, č. 8/60
360. Eva Švankmajerová a Jan Švankmajer (1940,1934) **Jsem tady taky .....** 1 900 Kč  
kolorovaná litografie, 70,2 x 54,2 cm, sign. PD Švankmajer J.  
Eva Švankmajerová
361. Věra Janoušková (1922) **Hlava .....** 850 Kč  
litografie, 1997, 26 x 20 cm, sign. PD V. Janoušková 97,  
č. 39/200
362. František Kobliha (1877-1962) **Pohled na Vltavu pod Letenskou plání .....** 1 800 Kč  
dřevoryt, 35,5 x 26,5 cm, sign. PD FKobliha
363. František Kobliha (1877-1962) **Pražské mosty ..** 1 800 Kč  
dřevoryt, 35,5 x 26,5 cm, sign. PD F.Kobliha
364. Rudolf Kremlička (1886-1932) **Konvolut 3 ks grafických listů .....** 1 700 Kč  
3x litografie, všechny monogramovány, na papíře skvrny
365. Bohdan Lacina (1912-1971) **Máj .....** 4 500 Kč  
suchá jehla, 1930, 14,7 x 8,7 cm, kliprám
366. Josef Liesler (1912) **Charles Baudelaire a jeho osudová milenka .....** 3 000 Kč  
litografie, 1989, 37,6 x 48 cm, sign. PD Liesler 89, č. 78/120
367. Jiří Šalamoun (1935) **Act demonstrative .....** 1 900 Kč  
litografie, 1987, 44 x 59 cm, sign. DU Jiří Šalamoun 87,  
č. 46/100
368. Josef Šíma (1891-1971) **Z cyklu Paříž .....** 19 000 Kč  
lept, akvarel, 1927, 29 x 24 cm, pasparta, z cyklu 18-ti leptů,  
vydalo Aventinum, Praha, 1927
369. Tavík František Šimon (1877-1942) **Brána malostranské mostecké věže .....** 3 200 Kč  
lept, 1933, 47,7 x 39,7 cm, sign. PD T. F. Šimon, na okraji  
papíru drobné poškození
370. Tavík František Šimon (1877-1942) **Mostecká staroměstská věž a Křížovnicki .....** 3 200 Kč  
lept, 46,5 x 38,5 cm, sign. PD T. F. Šimon, na okraji  
papíru drobné poškození
371. Toyen (1902-1980) **Dívka a hvězdy .....** 3 500 Kč  
litografie, 1932, 14 x 10,5 cm, značeno na kameni PD T32,  
pasparta

platební pauza



273 Josef Čapek



274 Josef Čapek



275 Ladislav Čepelák



290 Marc Chagall



296 Ota Janeček



300 Ludmila Jiřincová



314 Kamil Lhoták

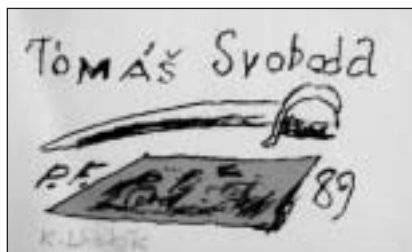

317 Kamil Lhoták

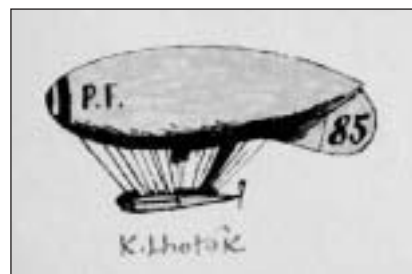

318 Kamil Lhoták



319 Kamil Lhoták



320 Kamil Lhoták



323 Josef Liesler



327 Karel Nepraš



341 Jan Smetana



343 Jan Smetana

# Aukční vyhláška Klubu dražitelů Aukční síně Vltavín s. s r. o.

*Průběh aukce se řídí právními předpisy ČR*

1. Aukční síň Vltavín s. s r. o., Masarykovo nábřeží 36, 110 00 Praha 1, IČO : 2508 6600, DIČ: 001 - 2508 6600 provádí dražbu na žádost vlastníků dražených předmětů: 22. 2. 2004 v 13.00 hodin, místo: Kulturní centrum Žofín, Praha 1, Slovanský ostrov 226.

2. Dražební předměty jsou označeny a popsány včetně uvedení nejnižšího podání (vyvolávací cena) v dražebním katalogu, který je přílohou a nedílnou součástí této dražební vyhlášky. Předměty budou draženy v pořadí uvedeném v katalogu.

3. Společnost zajistí při dražbě vyvolání předmětu jeho pořadovým číslem. Po vyvolání předmětu mohou dražitelé činit příhozy zvednutím zálohovaného dražebního čísla. Dražba předmětu se koná, pokud dražitelé činí příhozy. Za příhozy se přitom považuje :

- a) 50,- Kč, činí-li okamžitá aukční cena méně než 1.000 Kč,
- b) 100,- Kč, činí-li okamžitá aukční cena alespoň 1.000 Kč, ale méně než 10.000 Kč,
- c) 500,- Kč, činí-li okamžitá aukční cena alespoň 10.000 Kč, ale méně než 30.000 Kč,
- d) 1.000,- Kč, činí-li okamžitá aukční cena alespoň 30.000 Kč, ale méně než 100.000 Kč,
- e) 5.000,- Kč, činí-li okamžitá aukční cena alespoň 100.000 Kč, ale méně než 500.000 Kč,
- f) 10.000,- Kč, činí-li okamžitá aukční cena alespoň 500.000 Kč, ale méně než 1.000 000
- g) 50.000,- Kč, činí-li okamžitá aukční cena 1.000 000 Kč a více.

O pořadí příhozů rozhoduje osoba pověřená konáním dražby.

4. Vydražitel je povinen vyříditi si své závazky v nejbližší přestávce. Vydražiteli je účtována k vydražené ceně provize ve výši 14% aukční provize z dosažené ceny + příslušné DPH (22% z provize).

5. Dražitel může dražit kteroukoli věc i bez své osobní přítomnosti na dražbě - vyhotoví-li ověřenou písemnou plnou moc na společnost Aukční síň Vltavín s. s r. o. k zastoupení na dražbě - určí-li věci, které za něho má Aukční síň Vltavín s. s r. o. dražit - určí-li limit, do kterého za něho Aukční síň Vltavín s. s r. o. přihazovat, a to pro každou věc zvlášť - dražit po telefonu lze po písemné dohodě.

6. Vydražené předměty budou vydány ihned po zaplacení v místě konání dražby nebo na základě "potvrzení o zaplacení ceny" v Galerii Vltavín, Ostrovní 6, Praha 1, nejpozději do 7 dnů ode dne konání dražby, pokud není sjednáno jinak.

*Aukční síň Vltavín s. r. o.*

**Výtvarné studio**  
**Jan Chaloupek**  
*Grafický design • reklama*  
*kresby • ilustrace • fotografie*  
*příprava publikací • inzerce*  
*komplexní zajištění reklamních kampaní*  
*barevný digitální tisk a kopírování*  
*návrhy a tvorba www stran*  
e-mail: vs.chaloupek@email.cz  
studio: Betlémské nám. 8, 110 00 Praha 1 | tel./fax: 02/22 22 16 49

# SUBTERRA

## MOTTO:

“Zvířata jsou stejně jako člověk živými tvory, schopnými na různém stupni pociívat bolest a utrpení, a zasluhují si proto pozornost, péči a ochranu ze strany člověka.”

Zakoupením samolepky podpoříte pomoc zvířatům v nouzi i osvětovou a výchovnou činnost, kterou Liga na ochranu zvířat ČR uskutečňuje ve prospěch opuštěných, týraných a jinak trpících zvířat.

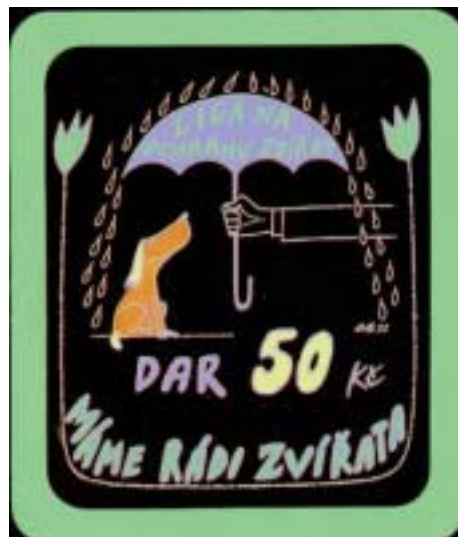

## AUKČNÍ SÍŇ VLTAVÍN

S. S. R. O.



353 Jan Zrzavý

- aukční prodej
- komisionní prodej
- nákup za hotové
- poradenská činnost
- restaurování uměleckých děl

tel. 00 420/224 930 998, 604 215 296

fax 00 420/224 934 608

Ostrovní 6, Praha 1, 110 00

[www.galerie-vltavin.cz](http://www.galerie-vltavin.cz)

e-mail: [info@galerie-vltavin.cz](mailto:info@galerie-vltavin.cz)

## Následující aukce v roce 2004

3. dubna

Česká a světová grafika, kresby, bibliofilie, rukopisy, podpisy

16. května

Obrazy, sochy společně s Antikva Nova Kodl