

Spolek HLAHOL

6. dubna 2002 v 11 hodin

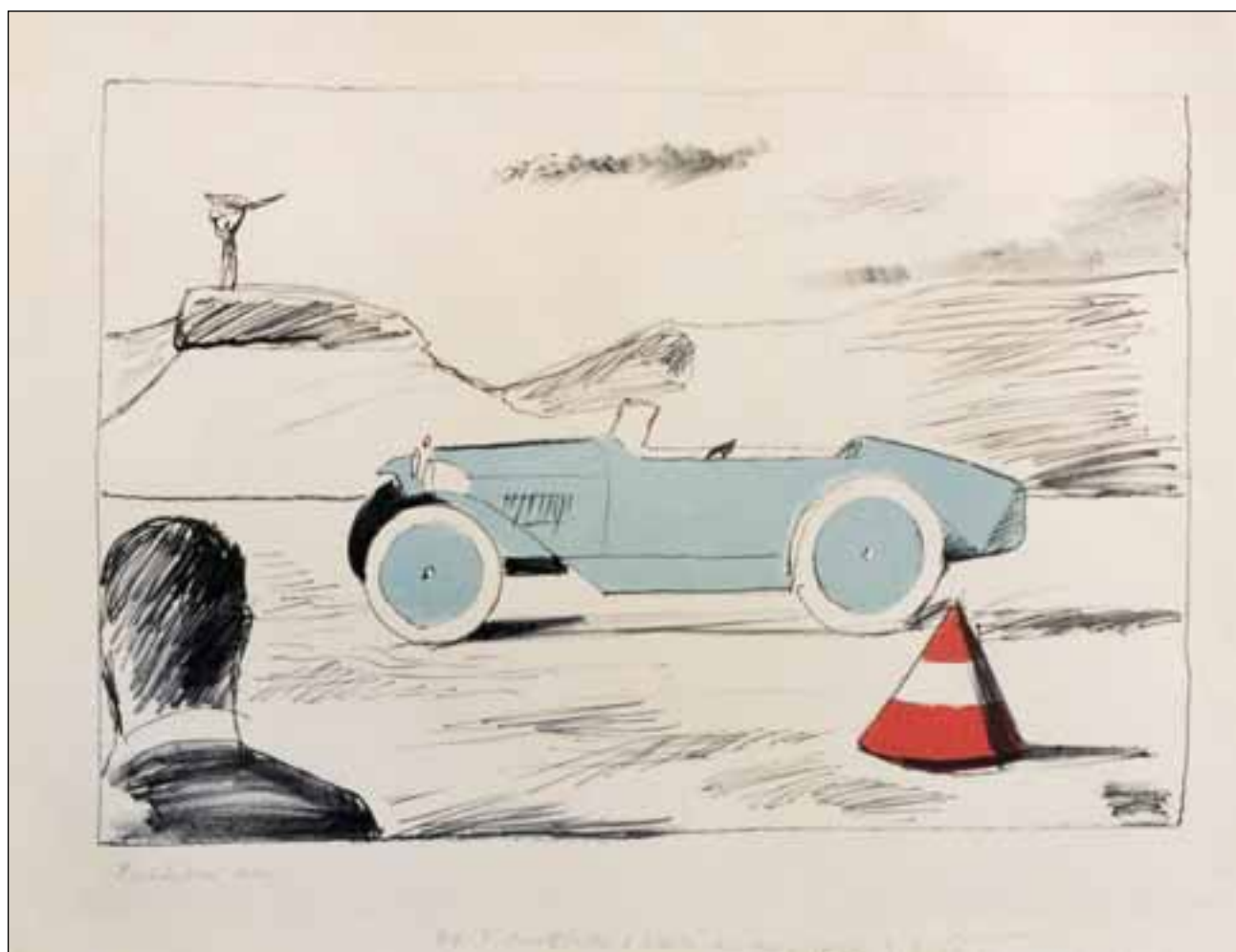

151A. Kamil Lhoták

Grafika, kresby 17. - 20. stol.

Bibliofilie, knihy, fotografie, podpisy

40. aukce výtvarného umění

se koná v sobotu 6. dubna 2002 v 11 hodin

Spolek Hlahol

Praha 1, Masarykovo nábřeží 16

Výstava dražených děl proběhne v Galerii Vltavín, Ostrovní 6, Praha 1
od 1. dubna do 5. dubna 2002. Otevřeno od 10 - 12 a 13 - 18 hodin.

* * * * *

PRŮBĚH AUKCE

	Obory	Položky	
1. kolo	11,00	1. Fotografie, varia, konvoluty, soubory kreseb a grafických listů 2. Česká a světová grafika, kresby 17. - 20. stol. I. část	1 - 48 49 - 280
2. kolo		3. Česká a světová grafika, kresby 17. - 20. stol. II. část 4. Bibliofilie, knihy s původní grafikou, knihy apod. 5. Podpisy, rukopisy, kuriozity	281 - 462 463 - 488 489 - 511
		<i>Platební pauza</i>	
		<i>Platební pauza</i>	

JMENNÝ REJSTRÁK

Adamus Karel 49	Gross František 79, 301, 302, 303	Kratina Radoslav 127, 128, 346, 347, 348	Obrovský Jakub 389	Svolinský Karel 412, 413, 414, 480
Amiconi 294	Halberštát Eduard 80	Kremlička Rudolf 129, 349, 471	Oriešek Peter 390	Šerých Jaroslav 207, 415, 416, 417
Anderle Jiří 50, 253, 254, 489	Hámpel Josef 81	Kroha Jiří 130	Ověček Eduard 165, 166	Šima Josef 481
Balcar Jiří 255	Hanel Olaf 3	Kuba Ludvík 350, 472	Pašteska Milan 167	Šimon Tavit František 208, 209, 210, 211, 212, 213
Bartusz 51	Havličková Daniela 82	Kubišta Bohumil 351, 352, 473	Pauzer Karel 168	Šimotová Adriana 418, 419, 420, 421
Bauch Jan 256	Herčík Josef 23, 24, 25	Kubový Jiří 131	Pešicová Jaroslava 169, 391	Škarohlíd 214
Bednářová Eva 52	Hoffmeister Adolf 495	Kučera Zdeněk 132	Picasso Pablo 170	Piesen Robert 392
Beneš Vincenc 53	Hofman Vlastislav 83, 304, 305, 467	Kučerová Alena 133	Pivovarov Viktor 29	Plíšková Naděžda 171, 393
Benka Martin 490	Hořánek Jaroslav 4	Kuklík Ladislav 134, 135, 136	Podhrázský Stanislav 394, 395, 396	Preisler Jan 397
Bilek Alois 260	Hovadík Jaroslav 306	Kulhánek Oldřich 6	Rambousek Jan 175, 176, 401	Ranný Michal 177, 178
Bilek František 257, 258, 259	Hrubý Jan 84, 85, 86	Kupka František 353	Reilly ? Franz Johann Joseph von 32	Reilly ? Franz Johann Joseph von 32
Bim Tomáš 261, 262, 263	Huděček František 307	Kutálek Jan 27	Rittstein Michael 179, 180, 181, 402, 403, 475	Rittstein Michael 179, 180, 181, 402, 403, 475
Boettinger Hugo 54	Chagall Marc 87	Lada Josef 137, 138, 139, 140, 141, 142, 143, 144, 145, 146, 354	Rambousek Jan 175, 176, 401	Rambousek Jan 175, 176, 401
Bora Susanne 55	Chatrný Dalibor 89	Laluha Milan 147	Ranný Michal 177, 178	Ranný Michal 177, 178
Born Adolf 56, 57, 58, 59, 264, 265, 266, 267	Chatrný Ivan 88	Lamr Aleš 148	Reilly ? Franz Johann Joseph von 32	Reilly ? Franz Johann Joseph von 32
Bouda Cyril 1, 60, 268, 269, 270	Istler Josef 90, 91, 92, 93, 94, 95, 96, 97, 98, 99, 100, 308, 309, 310, 311, 312, 468, 469	Laštovka Karel 355	Rada Vlastimil 174	Rada Vlastimil 174
Boudník Vladimír 61, 271, 463	Janáček Zbyněk 101	Le Clerc Seb. 292, 293	Rambousek Jan 175, 176, 401	Rambousek Jan 175, 176, 401
Bressin 12	Jankovič Zbyněk 102, 103, 104, 105, 106, 107, 313	Lehoučka Josef 356	Rambousek Jan 175, 176, 401	Rambousek Jan 175, 176, 401
Brož Josef 2	Jankovič Zbyněk 102, 103, 104, 105, 106, 107, 313	Lhoták Kamil 149, 150, 151, 357, 358, 359, 360, 361, 362, 363, 364, 365, 366, 367, 368, 369, 370, 371, 372, 373, 374	Rambousek Jan 175, 176, 401	Rambousek Jan 175, 176, 401
Brunner Vratislav Hugo 272	Janouškova Věra 108, 314	Liesler Josef 7, 151, 375, 376	Rambousek Jan 175, 176, 401	Rambousek Jan 175, 176, 401
Brunovský Albin 273, 274, 464	Jaroněk Bohumil 109	Majer Antonín 377	Rambousek Jan 175, 176, 401	Rambousek Jan 175, 176, 401
Burant František 275, 276, 277	Jaška Jiří 315	Malich Karel 152, 153, 154	Rambousek Jan 175, 176, 401	Rambousek Jan 175, 176, 401
Corbouli H. 287	Ježek Alois 316	Malinský Jaroslav 155	Rambousek Jan 175, 176, 401	Rambousek Jan 175, 176, 401
Čapek Josef 491	Jira Josef 110, 111	Maran G. S. 378	Rambousek Jan 175, 176, 401	Rambousek Jan 175, 176, 401
Čechová Olga 62, 278, 465	Jiřincová Ludmila 317, 318, 319, 320, 321, 322, 323, 496, 324	Marchand André 28	Rambousek Jan 175, 176, 401	Rambousek Jan 175, 176, 401
Čepelák Ladislav 63	Kaška Cestmír 112, 113, 114, 115, 116	Matasová Adéla 156	Rambousek Jan 175, 176, 401	Rambousek Jan 175, 176, 401
Černý Karel 64, 279, 492	Kalousek Jiří 325	Michal Rastislav 379	Rambousek Jan 175, 176, 401	Rambousek Jan 175, 176, 401
Dalí Salvador 65	Karlický Josef 117, 118	Mimánek Igor 157	Rambousek Jan 175, 176, 401	Rambousek Jan 175, 176, 401
Dillinger Petr 66	Kaušitz Josef 470	Miró Joan 158	Rambousek Jan 175, 176, 401	Rambousek Jan 175, 176, 401
Dobeš Milan 493	Klimeš Svatopluk 326	Mlčoch Zdeněk 380, 381	Rambousek Jan 175, 176, 401	Rambousek Jan 175, 176, 401
Dobrovolský Viktor 280	Klím A. 119	Mlynářek Alex 159	Rambousek Jan 175, 176, 401	Rambousek Jan 175, 176, 401
Drtíkol František 13, 14, 15, 16, 17, 18, 19, 20	Koblisa Jan 327, 328	Mrazková Daisy 382	Rambousek Jan 175, 176, 401	Rambousek Jan 175, 176, 401
Duša Ferdiš 466	Kobliha František 120, 329	Musatov Grigorij 383, 384	Rambousek Jan 175, 176, 401	Rambousek Jan 175, 176, 401
Eckmann Otto 296	Kodet Kristian 5	Muzika František 385	Rambousek Jan 175, 176, 401	Rambousek Jan 175, 176, 401
Effel Jean 297	Kolář Jiří 121, 330, 497, 498	Mžyk Josef 160	Rambousek Jan 175, 176, 401	Rambousek Jan 175, 176, 401
Fila Rudolf 67, 68	Kolibal Stanislav 331	Nathe 288	Rambousek Jan 175, 176, 401	Rambousek Jan 175, 176, 401
Filko -Zavarský 69, 70	Kolinská Jitka 122	Němec Rudolf 161	Rambousek Jan 175, 176, 401	Rambousek Jan 175, 176, 401
Fischer Daniel 71, 298, 299	Komárek Vladimír 123, 332, 333, 334, 335, 336	Nemes Eugen 387	Rambousek Jan 175, 176, 401	Rambousek Jan 175, 176, 401
Foll Dobroslav 72, 73	Kompánek Vladimír 124	Novák Ladislav 388	Rambousek Jan 175, 176, 401	Rambousek Jan 175, 176, 401
Fremund Richard 300	Konůpek Jan 125, 126, 337, 338, 339	Novák Václav Vojtěch 162	Rambousek Jan 175, 176, 401	Rambousek Jan 175, 176, 401
Friderick 284	Koreček Miloš 26	Novák Vladimír 163	Rambousek Jan 175, 176, 401	Rambousek Jan 175, 176, 401
Frinta Emanuel 74, 75	Kotík Jan 340, 345	Nowak Vilém 164	Rambousek Jan 175, 176, 401	Rambousek Jan 175, 176, 401
Frolka Antoš 21, 22	Kotík Pravoslav 341, 342, 343, 344		Rambousek Jan 175, 176, 401	Rambousek Jan 175, 176, 401
Fuka Vladimír 76, 77, 78			Rambousek Jan 175, 176, 401	Rambousek Jan 175, 176, 401
Fulla Ludvík 494			Rambousek Jan 175, 176, 401	Rambousek Jan 175, 176, 401

DŮLEŽITÁ UPOZORNĚNÍ

- Za každou vydraženou věc účtuje Aukční síň k tíži kupujícího (vydražitele) 14% aukční provizi z dosažené ceny. Provize se zaokrouhluje na celých 50,- Kč. Kvittance o zaplacení je součástí dokladu o zaplacení kupní ceny.
- Pro dražbu knih jsou příhozy 20,- Kč, činí-li okamžitá aukční cena méně než 200,- Kč. Také aukční provize se v těchto případech zaokrouhluje na celých 10,- Kč nahoru.
- Exponáty budou draženy v pořadí, které odpovídá tomuto katalogu.
- Aukce budou probíhat po jednotlivých kolech, přičemž po každém kole bude následovat platební pauza. V této pauze je nezbytné zaplatit exponáty, které byly v posledním kole vydraženy, jinak je Aukční síň povinna věc dražit v následujícím kole znovu. Ukončení jednotlivých kol je v katalogu vyznačeno.
- Poškození odpovídající běžnému opotřebení exponátů vzhledem na jejich stáří se v katalogu neuvádějí. Reklamace na zboží vydražené v aukční síni se nepřijímají, zboží vydražené na základě plné moci udělené Aukční síní lze reklamovat nejpozději při převzetí.
- Osoby účastnící se aukce se svou přítomností podřizují podmínkám obsaženým v aukčním řádu, který je v tomto katalogu uveden v plném znění.
- Licitátor může kdykoli v průběhu aukce, nejpozději však do 30 min. po licitaci poslední položky, nabídnout do aukce kteroukoli položku dříve draženou neúspěšně nebo nezaplacenou.
- Položky označené písmenem „P“ může dražit pouze občan ČR, který se při placení prokáže platným občanským průkazem.

V průběhu aukce jsou návštěvníkům k dispozici pohostinská střediska v místech konání.

VSTUPENKOU NA AUKCI JE AUKČNÍ KATALOG

Popis položek je v tomto pořadí: autor, název, vyvolávací cena, rok vzniku díla, popis, rozměry, signatura, doplňující údaje

• - dílo je reprodukováno v katalogu

I. AUKČNÍ KOLO

1. Fotografie, varia, konvoluty, soubory kreseb a grafických listů

1. **Cyril Bouda** (1901-1984) **Motiv z hradní zahrady** 200 Kč
litografie, 16,6 x 11,1 cm, sign. PD C Bouda
2. **Josef Brož** (1904-1980) **Povodeň** 100,- Kč •
tuš, papír, 1943, 21 x 31 cm, sign. LD Brož 43
3. **Olaf Hanel** **Kompozice** 100 Kč
kombinovaná technika, 1977, 51 x 42 cm, sign. LN
Olaf Hanel 1977, drobné poškození při okraji
4. **Jaroslav Hořánek** (1925-1995) **Dva grafické listy** 100 Kč
serigrafie a lept, signovány
5. **Kristian Kodet** (1948) **Postava** 100 Kč
tuš, papír, 1985, 45,5 x 30,5 cm, sign. PD Kristian Kodet 85
6. **Oldřich Kulhánek** (1940) **Okno PF 1990** 200 Kč
litografie, 1989, 14 x 8 cm, sign. DU O.Kulhánek
7. **Josef Liesler** (1912) **PF 1958** 100 Kč
litografie, 1957, 48,3 x 14,9 cm, sign. PU Liesler 1958
8. **Zdeněk Seydl** (1916-1978) **Šohaj** 100 Kč
suchá jehla, 1948, 24,8 x 18 cm, sign. DU Seydl
- 9. **Václav Stratil** (1950) **Hlava** 100 Kč
lavírovaná kresba tuší, papír, 1976-1981, 28,5 x 21 cm,
sign. vzađu V. Stratil 76-81
10. **Dezider Tóth** (1946) **Ochrana přírody** 50 Kč
serigrafie, 14,5 x 11 cm, sign. PD Tóth Dezider, Album 76
11. **Jiří Valoch** **Four very similar ideas** 50 Kč
serigrafie, 1974/76, 17 x 37 cm, sign. PD Jiří Valoch 1974/76,
č. 44/70
12. **Bressin** **Kůň Jardy** 2 900 Kč
grafický tisk, 40,5 x 49,5 cm, rám, Imp. CH. Wittmann, Paris
13. **František Drtíkol** (1883-1961) **Masopust** 2 900 Kč
fotografie, 1925, 13,5 x 8,4 cm, značena vzađu razítkem
František Drtíkol
14. **František Drtíkol** (1883-1961) **Šťastný nový rok** 8 500 Kč
fotografie, 20. léta, 13,8 x 8,6 cm, značena vzađu
razítkem František Drtíkol
15. **František Drtíkol** (1883-1961) **Šťastný nový rok** 8 600 Kč
fotografie, 20. léta, 13,8 x 8,6 cm, značena vzađu
razítkem František Drtíkol
16. **František Drtíkol** (1883-1961) **Tanečnice** 9 900 Kč
fotografie, 20. léta, 11,3 x 8,4 cm
17. **František Drtíkol** (1883-1961) **Modlitba ke slunci** 13 900 Kč
fotografie, 20. léta, 10,5 x 7,2 cm
18. **František Drtíkol** (1883-1961) **Ervína Kupferová** 17 900 Kč
4x fotografie, 1925, 14 x 8,8 cm, značena vzađu slepotiskovým
razítkem Drtíkol Praha 1925
19. **František Drtíkol** (1883-1961) **Taneční scéna** 18 900 Kč
fotografie, 20. léta, 15,8 x 25,8 cm, značena vzađu slepotiskovým
razítkem copyright Drtíkol Prague
20. **František Drtíkol** (1883-1961) **Akt se závojem** 26 900 Kč
fotografie, 20. léta, 11,2 x 8 cm
21. **Antoš Frolka** (1887-1935)
Národopisný den jihovýchodní Moravy 900 Kč
litografický plakát, 94,5 x 64 cm, značeno na kameni LD A. Frolka,
okraje poškozeny
22. **Antoš Frolka** (1887-1935)
**Národopisný den v jihovýchodní Moravy,
v Uh. Brodě. 26. června 1927** 900 Kč
litografický plakát, 97 x 63 cm, značeno na kameni PD A. Frolka,
okraje poškozeny
23. **Josef Herčík** (1922)
Konvolut 3 grafických listů s motivem Prahy 100 Kč
všechny signovány
24. **Josef Herčík** (1922)
Konvolut 4 grafických listů s motivem Prahy 150 Kč
všechny signovány
25. **Josef Herčík** (1922)
Konvolut 11-ti grafických listů 600 Kč
všechny signovány
26. **Miloš Koreček** (1908-1989) **Živly v nás** 1 500 Kč
fotografie, 24,3 x 18 cm, vzađu text: Miloš Koreček: Fotografie
k Živlům v nás Ludvíka Kundery
27. **Jan Kutálek** (1917-1987) **PF 69** 1 000 Kč
pálená glazovaná hlína, 11,1 x 7,5 cm, značeno PD Kutálek
P.F 69
28. **André Marchand** **Kůň Duc d'Anjou** 2 900 Kč
grafický tisk, 35 x 44,4 cm, rám, Publié par Adolphe
Le Goupy, Paris
29. **Viktor Pivovarov** (1937) **Návrh na plakát a plakát** 8 000 Kč
1x tužka a 1 x litografie, 1967, 55,5 x 39 cm, plakát sign. PD
azbukou Pivovarov , autorský tisk, LN připsán na plakátě
azbukou text, návrh je přeložen
- 30. **Jaroslav Puchmertl** (1916-?) **Torzo** 1 900 Kč
fotografie, 30,1 x 22,3 cm, sign. vzađu P.F. 1986 J. Puchmertl
- 31. **Jaroslav Puchmertl** (1916-?) **Cyklistka** 2 500 Kč
fotografie, 30 x 23,6 cm, sign. vzađu J. Puchmertl
32. **Franz Johann Joseph von Reilly** ?
Mapa Hessenska 2 900 Kč
kolorovaná mědirytina, 27,8 x 30,5 cm, v pravém horním
roku vlepena rytina
33. **Maximilián Švabinský** (1873-1962)
Konvolut 6-ti grafických listů 900 Kč
34. **Jiří Švengsbír** (1921-?)
Konvolut 6-ti grafických listů s motivem Prahy 300 Kč
všechny signovány
35. **František Tichý** (1986-1961) **Konvolut 3 pohlednic** 50 Kč
- 36. **František Tichý** (1986-1961)
**Konvolut 3 grafických listů: Měsíční krajina
(Mstivá kantiléna) Dvořák č. 174, Měsíc a stromy
(Mstivá kantiléna) Dvořák č. 177, grafika na obálku
sbírky básní „Dítě tak samo“ Dvořák č. 272** 1 900 Kč
3x suchá jehla
37. **Emilie Tomanová** (1933-?)
Konvolut 7-ti grafických listů 1 400 Kč
všechny signovány
38. **Joža Uprka** (1861-1940)
Národopisný deň 1./VIII. 1926 Piešťany 900 Kč
litografický plakát, 95 x 60 cm, značeno na kameni JU,
okraje poškozeny
39. **Joža Uprka** (1861-1940)
**Souborná výstava Jože Uprky k jeho šedesátinám
od 29.V. do 20.8. 1921** 900 Kč
litografický plakát, 93 x 48 cm, značeno na kameni LD JU,
okraje poškozeny
40. **Konvolut 45-ti grafických listů** 450 Kč
všechny signovány, Ryšavý, Mašek, K. Beneš, Čermáková,
Kotrba, Tondl, aj.

41. **Konvolut 4 grafických listů** 500 Kč
různé techniky, všechny signovány, všechny číslovány, Herčík, Istler, Čechová aj.
42. **Konvolut 8-mi grafických listů s motivem Prahy** 500 Kč
všechny signovány, F. Emler, V. Hejna, K. Müller, R. Klimovič, R. Michal, E. Vánke, aj.
43. **Návrh na plakát Standard** 700 Kč
lavírovaná kresba tuší, akvarel, papír, 26,5 x 17,5 cm
44. **Návrh na plakát Standard** 700 Kč
lavírovaná kresba tuší, papír, 26,5 x 17,5 cm
45. **Konvolut 10 Ex libris** 1 000 Kč
různé techniky, signovány
46. **Konvolut 10 graf. listů** 1 200 Kč
Demel, Istler, Jíra, 3x Lhoták, Kábrt, Kučerová, Šindler a 1x nesign.
47. **Konvolut 14-ti graf. listů** 1 400 Kč
Oberthor, Hladík, Horálek, Suchánek, Lhoták, všechny signovány
48. **Konvolut graf. listů a kreseb** 2 500 Kč
Bouda-Krajina, Herčík-Praha ND PF 1984, Lhoták-Letadlo v krajině, Moravec-PF1982
49. **Karel Černý (1910-1960) Ležící žena** 7 500 Kč
litografie, 1945, 24 x 29,6 cm, sign. PD K. Černý 1945
50. **Salvador Dalí (1904-1989) Božská komedie - Ráj : Anděl slunce** 2 900 Kč
barevný dřevoryt, 25,2 x 18,2 cm, rám, dokumentace přiložena, soupis Löpsinger č. 1115
51. **Petr Dillinger (1899-1954) Dvě ženy** 300 Kč
tužka, akvarel, papír, 27 x 24 cm, sign. PD Dillinger
52. **Rudolf Fila (1932) Kompozice** 300 Kč
litografie, 52,6 x 36 cm, sign. PD R. Fila, Album 76
53. **Rudolf Fila (1932) Záhada nad zimní krajinou** 900 Kč
kombinovaná technika, 1977, 53,8 x 46 cm, sign. PD R. Fila 77
54. **Stanislav Filko -Zavarský (1937) Kompozice** 100 Kč
kombinovaná technika, papír, 52 x 36 cm, sign. PD FILKO - Zavarský
55. **Stanislav Filko-Zavarský (1937) Kompozice** 50 Kč
tužka, běloba, 32,5 x 12 cm, sign. PD FILKO - Zavarský, Album 76
56. **Daniel Fischer (1950) Kompozice** 50 Kč
tisk, 48 x 33,5 cm, sign. PD Daniel Fischer, Album 76

2. Česká a světová grafika, kresby 17. - 20. stol. I. část

49. **Karel Adamus (1943) Kompozice** 100 Kč
psací stroj, papír, 21,8 x 15,2 cm, sign. PD Karel Adamus, Album 76
50. **Jiří Anderle (1936) Komedie č.10 (II)** 1 900 Kč
kombinovaná technika, 16 x 13,3 cm, sign. DU Anderle, rám, č. 27/60
51. **Juraj Bartusz (1933) Segment šablóny k rotačnej plastike vertikálne simetrickej** 50 Kč
reliéfní tisk, 1976, 53,4 x 37,2 cm, sign. PN Bartusz 1976, Album 76
52. **Eva Bednářová (1937-1986) Hlavy** 1 200 Kč
tužka, papír, 42,5 x 31,5 cm, sign. PD Eva Bednářová
53. **Vincenc Beneš (1883-1979) Motiv ze Starých Kestřan u Písku** 500 Kč
tuš, papír, 1955, 21,3 x 27 cm, sign. PD V. Beneš
54. **Hugo Boettinger (1880-1934) Zefyr unáší Psyché ze skály** 700 Kč
tužka, papír, 1922, 23,5 x 18 cm, sign. PD HBoettinger 1922, vzadu uvedeno : orig. kresba k Amor a Psyché
55. **Susanne Bora Kompozice - PF 2002** 100 Kč
kombinovaná technika, 13 x 11 cm, přiloženo přání: Vše nejlepší v Novém Roce 2002 Susanne Borová
56. **Adolf Born (1930) PF 1987 Tomáš Svoboda** 400 Kč
litografie, 19,1 x 9,3 cm, sign. DU A. Born, č. 14/200
57. **Adolf Born (1930) Anděl strážný** 1 900 Kč
serigrafie, 29,5 x 20 cm, sign. PD A. Born, č. 130/200
58. **Adolf Born (1930) Kancelářská myš** 1 900 Kč
serigrafie, 22,2 x 15,5 cm, sign. PD A. Born, rám, č. 100/200
59. **Adolf Born (1930) Rodinné divadlo** 1 900 Kč
serigrafie, 25 x 18 cm, sign. PD A. Born, pasparta, č. 161/200
60. **Cyril Bouda (1901-1984) Litografické zátiší** 600 Kč
litografie, 38,8 x 26,5 cm, sign. PD CBouda, č. 121/200
61. **Vladimír Boudník (1924) Monotyp** 7 500 Kč
kombinovaná technika, 1959, 8 x 11 cm, sign. DU V.B., rám, vzadu nápis Tvůrčí sílu v roce 1959 přejí explosionalisté
62. **Olga Čechová (1925) Kompozice** 400 Kč
suchá jehla, 39,5 x 29,8 cm, sign. PD Olga Čechová, Album 76
63. **Ladislav Čepelák (1924-2000) Kutná Hora** 500 Kč
lept, 18,6 x 16,5 cm, sign. PD Čepelák, vzadu razítko Českého fondu výtvarných umění
64. **Dobroslav Foll (1922-1981) Schůzovní terminologie: Je to špatně postavený** 200 Kč
uhel, akvarel, koláž, papír, 1961, 27 x 27 cm, sign. v kresbě Foll, člen skupiny RADAR
65. **Dobroslav Foll (1922-1981) Radar** 600 Kč
tužka, akvarel, papír, 1960, 21 x 30,5 cm, sign. LD Foll 60, člen skupiny RADAR
66. **Emanuel Frinta (1896-1970) Akt** 500 Kč
tužka, papír, 1927, 34,5 x 24,5 cm, sign. PD Em. Frinta, dat. 30. VI. 27
67. **Emanuel Frinta (1896-1970) Milenci** 900 Kč
tuš, papír, 1928, 28,5 x 22 cm, sign. PD Em. Frinta 28
68. **Vladimír Fuka (1926-1977) Velký vůz** 300 Kč
tempera, papír, kov, 1964, 10,5 x 14,9 cm, sign. vzadu Fuka Vladimír, použito jako PF 1965
69. **Vladimír Fuka (1926-1977) Strom** 400 Kč
tuš, papír, 1946, 24,9 x 35,8 cm, monogr. LD F 49
70. **Vladimír Fuka (1926-1977) Cesta** 500 Kč
inkoust, papír, 1943, 22,1 x 25,9 cm, sign. DU Fuka 43
71. **František Gross (1909-1985) Postava** 1 000 Kč
litografie, 1976, 42,7 x 29,4 cm, sign. PD F. Gross 76, č. 21/73
72. **Eduard Halberštát (1937) Malé leporelo** 100 Kč
tuš, papír, 38 x 30 cm, sign. PD Eduard Halberštát, Album 76
73. **Josef Hampl (1932) Kompozice** 400 Kč
kombinovaná technika, 1976, 46,5 x 29,8 cm, sign. PD Jos. Hampl 76, Album 76
74. **Daniela Havlíčková (1946) Hnízdo** 600 Kč
lept, 33 x 20 cm, sign. PD Daniela Havlíčková, Album 76
75. **Vlastislav Hofman (1884-1964) Hlava** 1 200 Kč
linoryt, 17,9 x 14,7 cm, značeno v linoleu monogr. H, rám
76. **Jan Hrubý (1945) Botka** 150 Kč
tuš, papír, 24,6 x 30,6 cm
77. **Jan Hrubý (1945) XA - 456** 150 Kč
tuš, papír, 42 x 29,5 cm
78. **Jan Hrubý (1945) Postavy** 300 Kč
lavírovaná kresba tuší, papír, 1971, 29,5 x 41,7 cm, sign. PD Hrubý 71
79. **Marc Chagall (1887-1985) Před obrazem** 7 800 Kč
litografie, 1962, 32 x 24 cm, rám, soupis Mourlot 402, dokumentace přiložena



19. František Drtikol

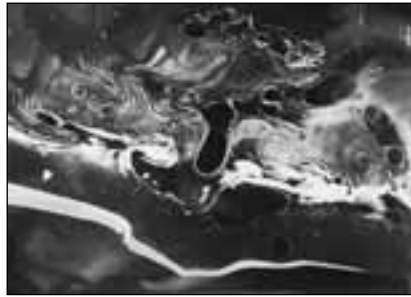

26. Miloš Koreček



30. Jaroslav Puchmertl



31. Jaroslav Puchmertl



36. František Tichý



43. Návrh na plakát



50. Jiří Anderle



52. Eva Bednářová



53. Vincenc Beneš

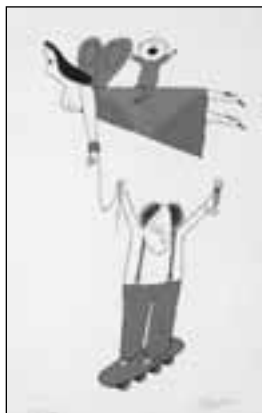

57. Adolf Born



58. Adolf Born



59. Adolf Born

- 88. **Ivan Chatrný** (1928-1983) **Kompozice** 300 Kč
serigrafie, 44,5 x 28,8 cm, sign. PD Ivan Chatrný, Album 76
- 89. **Dalibor Chatrný** (1925) **Kompozice** 300 Kč
kombinovaná technika, 36,5 x 24,5 cm, sign. DU Dalibor Chatrný, Album 76
- 90. **Josef Istler** (1919-2000) **Pták** 350 Kč
lept, akvatinta, 1993, 10,1 x 8,6 cm, sign. DU istler 93
- 91. **Josef Istler** (1919-2000) **Kříž** 350 Kč
lept, 10,8 x 7,8 cm, sign. DU Istler
- 92. **Josef Istler** (1919-2000) **Torzo** 400 Kč
lept, akvatinta, 1993, 10,8 x 8,2 cm, sign. DU istler 93
- 93. **Josef Istler** (1919-2000) **Hlava X.** 500 Kč
lept, akvatinta, 1993, 10,8 x 8,2 cm, sign. DU istler 93
- 94. **Josef Istler** (1919-2000) **Kompozice** 500 Kč
lept, akvatinta, 15,5 x 10,5 cm, sign. DU Istler
- 95. **Josef Istler** (1919-2000) **Kompozice** 500 Kč
lept, 13 x 8 cm, sign. DU Istler
- 96. **Josef Istler** (1919-2000) **Kompozice** 500 Kč
lept, 13 x 8,2 cm, sign. DU Istler
- 97. **Josef Istler** (1919-2000) **Kompozice** 500 Kč
lept, 9,8 x 7,6 cm, sign. DU Istler
- 98. **Josef Istler** (1919-2000) **Kompozice** 500 Kč
lept, 9,8 x 7,6 cm, sign. PD Istler
- 99. **Josef Istler** (1919-2000) **Hlava XVI.** 1 200 Kč
lept, 1993, 19,5 x 14,5 cm, sign. PD istler 93, rám, aut. tisk
- 100. **Josef Istler** (1919-2000) **Květina** 2 900 Kč
lept, 1945, 24,5 x 10,1 cm, sign. DU Istler 45
- 101. **Zbyněk Jandáček** (1957) **Nevchod č. 1** 200 Kč
lept, 1981, 19,9 x 15,4 cm, sign. PD Zbyněk Jandáček 1981, č. 11/12
- 102. **Jozef Jankovič** (1937) **PF 78** 200 Kč
serigrafie, 34 x 24,6 cm, sign. PD Jankovič PF 78
- 103. **Jozef Jankovič** (1937) **PF 79** 200 Kč
serigrafie, 33,6 x 23,7 cm, sign. DU Jankovič PF 79, dole na okraji mírně poškození
- 104. **Jozef Jankovič** (1937) **PF 82** 300 Kč
serigrafie, 23,7 x 33,4 cm, sign. vzadu Jankovič PF 82
- 105. **Jozef Jankovič** (1937) **Kompozice - architektura** 900 Kč
serigrafie, 44,5 x 34,2 cm, sign. PD Jankovič , Album 76
- 106. **Jozef Jankovič** (1937) **Architektúra** 1 200 Kč
serigrafie, 1977, 49,8 x 40 cm, sign. DU Jankovič 77, č. 11/15
- 107. **Jozef Jankovič** (1937) **Kompozice** 1 200 Kč
serigrafie, 1977, 43,5 x 56,5 cm, sign. PD Jankovič 77, č. 22/50
- 108. **Věra Janoušková** (1922) **Postavy** 900 Kč
serigrafie, 35,8 x 35,5 cm, sign. PD V. Janoušková, Album 76
- 109. **Bohumil Jaroněk** (1866-1933) **Krajina** 2 900 Kč
dřevoryt, 44,5 x 60,5 cm, sign. PD B Jaroněk
- 110. **Josef Jíra** (1929) **Muž a kůň** 1 200 Kč
litografie, 1983, 20 x 29,5 cm, sign. PD J. Jíra 83, č. 5/15
- 111. **Josef Jíra** (1929) **Vjezd do Jeruzaléma** 1 500 Kč
litografie, 29 x 22,5 cm, sign. PD J. Jíra
- 112. **Čestmír Kafka** (1922-1988) **Torzo** 1 500 Kč
monotyp, 1963, 8,4 x 6,1 cm, sign. DU Kafka 63
- 113. **Čestmír Kafka** (1922-1988) **Žena I.** 1 500 Kč
monotyp, 1962, 8 x 6 cm, sign. DU Kafka 62
- 114. **Čestmír Kafka** (1922-1988) **Žena II.** 1 500 Kč
monotyp, 1965, 8,2 x 6 cm, sign. DU Č. Kafka 65
- 115. **Čestmír Kafka** (1922-1988) **Postava** 1 800 Kč
monotyp, 1963, 11,7 x 8,7 cm, sign. DU Kafka 63
- 116. **Čestmír Kafka** (1922-1988) **Postava** 1 900 Kč
monotyp, 1965, 11,5 x 8,7 cm, sign. DU Č. Kafka 65
- 117. **Olga Karlíková** (1923) **Slavičí zpěv** 800 Kč
tuš, papír, 1992, 41,7 x 29,8 cm, sign. DU O. Karlíková, dat. 10. 5. 92
- 118. **Olga Karlíková** (1923) **Kompozice** 800 Kč
kombinovaná technika, 1976, 40,5 x 30 cm, sign. PD Karlíková 76, Album 76
- 119. **Alojz Klimo** (1922) **Kompozice** 200 Kč
serigrafie, 53,4 x 25,9 cm, sign. PD A. Klimo, Album 76
- 120. **František Koblíha** (1877-1962) **Na dně mořském** 900 Kč
dřevoryt, 1923, 29,5 x 23,5 cm, sign. PD F. Koblíha, reprodukováno: Pěšina : Česká moderní grafika, str. 87
- 121. **Jiří Kolář** (1914) **Hruška** 8 900 Kč
proláž, 1989, 32 x 21 cm, monogr. PD JK 89, rám, poškozeno
- 122. **Jitka Kolínská** (1930-1992) **Kompozice** 300 Kč
kombinovaná technika, 1961, 20,2 x 16,1 cm, sign. LD Šárce Siblíkové Jitka Kolínská 22.IX. 1961
- 123. **Vladimír Komárek** (1928) **Žena s obrazem** 800 Kč
dřevoryt, 30,5 x 16 cm, sign. PD Vkomárek, č. 22/200
- 124. **Vladimír Kompánek** (1927) **Kompozice** 650 Kč
tužka, akvarel, papír, 39 x 20 cm, sign. DU VI. Kompánek, Album 76
- 125. **Jan Konůpek** (1883-1950) **Z cyklu Hamlet** 400 Kč
lept, 34,5 x 28 cm, sign. PD Konůpek
- 126. **Jan Konůpek** (1883-1950) **Z cyklu Hamlet** 400 Kč
lept, 34,5 x 28 cm, sign. PD Konůpek
- 127. **Radoslav Kratina** (1928-1999) **Kompozice II.** 1 800 Kč
kombinovaná technika, 50,4 x 38 cm, sign. PD R. Kratina, č. 82/92
- 128. **Radoslav Kratina** (1928-1999) **Geometrická kompozice** 1 900 Kč
serigrafie, 57,5 x 39,5 cm, sign. PD R. Kratina, č. 42/46
- 129. **Rudolf Kremlička** (1886-1932) **Toaleta** 1 900 Kč
litografie, 32,1 x 22,4 cm, monogr. PD RK
- 130. **Jiří Kroha** (1893-1974) **Hybernská ulice** 700 Kč
linoryt, 1918-1920, 12 x 20 cm, značeno v linu PD K, příloha Veraikonu r. VI. seš. 3-4
- 131. **Jiří Kubový** (1950-?) **Žebřík** 100 Kč
kombinovaná technika, koláž, 15,7 x 21,2 cm, sign. LN Kubový
- 132. **Zděnek Kučera** (1935) **Kompozice** 200 Kč
litografie, 48,3 x 34,2 cm, sign. DU Zd. Kučera, Album 76
- 133. **Alena Kučerová** (1935) **Kachny** 1 000 Kč
kombinovaná technika, 32,6 x 48,7 cm, sign. PD Alena Kučerová, Album 76
- 134. **Ladislav Kuklík** (1947) **Klečící** 100 Kč
tuš, papír, 1997, 24 x 32,8 cm, sign. DU L. Kuklík 97
- 135. **Ladislav Kuklík** (1947) **Ležící** 200 Kč
tuš, papír, 1997, 24 x 32,8 cm, sign. DU L. Kuklík 97
- 136. **Ladislav Kuklík** (1947) **Krajina** 200 Kč
lept, 1979, 7,3 x 15,4 cm, sign. DU Kuklík, vzadu věnování, aut. tisk
- 137. **Josef Lada** (1887-1957) **Krejčí** 950 Kč
barevná litografie, 11,6 x 11,5 cm, rám
- 138. **Josef Lada** (1887-1957) **Mlynáři** 950 Kč
barevná litografie, 11,4 x 11,4 cm, rám
- 139. **Josef Lada** (1887-1957) **Malíř** 950 Kč
barevná litografie, 11,6 x 11,6 cm, rám
- 140. **Josef Lada** (1887-1957) **Franta Rasů** 950 Kč
barevná litografie, 11,6 x 11,6 cm, rám



61. Vladimír Boudník



64. Karel Černý



65. Salvador Dalí



79. František Gross



77. Vladimír Fuka



87. Marc Chagall



88. Ivan Chatrný



89. Dalibor Chatrný



100. Josef Istler

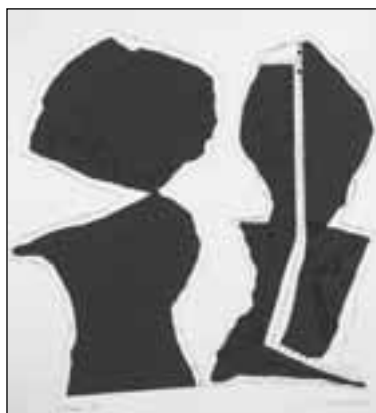

108. Věra Janoušková



109. Bohumil Jaroněk



110. Josef Jíra

141. Josef Lada (1887-1957) **Řezník** 950 Kč
barevná litografie, 11,2 x 11,6 cm, rám
142. Josef Lada (1887-1957) **Pikulík** 950 Kč
barevná litografie, 11,4 x 11,5 cm, rám
- 143. Josef Lada (1887-1957) **Muzikanti** 950 Kč
barevná litografie, 11,3 x 11,4 cm, rám
144. Josef Lada (1887-1957) **Zahradník** 950 Kč
barevná litografie, 11,8 x 11,4 cm, rám
145. Josef Lada (1887-1957) **Kalamajka** 950 Kč
barevná litografie, 11,8 x 11,3 cm, rám
- 146. Josef Lada (1887-1957) **Jelen a seječek** 950 Kč
barevná litografie, 9,4 x 11,6 cm, rám
147. Milan Láluha **Kompozice** 900 Kč
tužka, papír, 41,7 x 58,8 cm, sign. DU M. Láluha
- 148. Aleš Lamr (1943) **Pád** 500 Kč
litografie, 39,7 x 27,6 cm, sign. PD A. Lamr, č. 28/30
149. Kamil Lhoták (1912-1990) **PF 1988 Tomáš Svoboda** 250 Kč
litografie, 10,3 x 14,3 cm, monogr. PD K.L.
150. Kamil Lhoták (1912-1990) **PF 84 Tom Svoboda** 250 Kč
litografie, 1983, 11,8 x 8,3 cm, sign. PD K. Lhoták 83
151. Josef Liesler (1912) **Květina s ptáčky** 1 900 Kč
tuš, akvarel, papír, 1959, 17 x 11,9 cm, sign. DU Liesler 1959
- 151A. Kamil Lhoták (1912-1990) **Modré auto** 14 000 Kč
litografie, 1969, 43 x 59,3 cm, sign. a věnováno Dr. Fr. Dvořákovi s chotí 69 Kamil Lhoták, rám, zkuš. tisk
152. Karel Malich (1924) **Pražský motiv** 300 Kč
lept, akvarel, 1965, 13,9 x 15,8 cm, sign. PD K. Malich 65, aut. tisk
153. Karel Malich (1924) **Pražský motiv** 300 Kč
lept, akvarel, 1966, 16 x 13,4 cm, sign. PD K. Malich 66, č. 19/200
- 154. Karel Malich (1924) **Abstraktní kompozice** 1 000 Kč
barevný lept, 1966, 24 x 12 cm, sign. PD K. Malich 66, aut. tisk
155. Jaroslav Malinský (1897-1978) **Klauni a Sedící muž** 200 Kč
2 x tužka, papír, 32 x 24 a 22 x 19,5 cm, obě kresby signovány
156. Adéla Matasová (1940) **Průlom** 300 Kč
lept, 1976, 39,5 x 27,8 cm, sign. PD Adéla Matasová 76, č. 63/70, Album 76
157. Igor Minářík **Kompozice** 800 Kč
kombinovaná technika, papír, 1977, 62,5 x 45 cm, sign. vzađu Igor Minářík 1977
- 158. Joan Miró (1893-1983) **Kompozice** 13 500 Kč
litografie, 1972, 26 x 33 cm, rám, soupis Cramer č.857, dokumentace přiložena
159. Alex Mlynářčík **Puerperium (je Servít opravdu vůl?)** 200 Kč
kombinovaná technika, 9.11.1976 - 25.12.1976, 54,2 x 38,2 cm, sign. PD Mlynářčík 76, Album 76
- 160. Josef Mžyk (1944) **Růžový akt** 1 500 Kč
serigrafie, 48,3 x 33,1 cm, sign. PD Mžyk Josef, Album 76
161. Rudolf Němec (1936) **Hlava - Seriell antrodo (Dívání do fialového záření)** 150 Kč
litografie, 1976, 21,6 x 14,5 cm, sign. PD Rudolf Němec 76
162. Václav Vojtěch Novák (1901-1969) **Jihočeský motiv** 500 Kč
pastel, papír, 1962, 16,5 x 27 cm, sign. PD V. V. Novák 1962
163. Vladimír Novák (1947) **Postava** 1 900 Kč
uhel, tempera, koláž, papír, 1978, 62,3 x 44,5 cm, sign. vzađu Vladimír Novák 1978
164. Vilém Nowak (1886-1977) **Dívka** 400 Kč
litografie, 1971, 26 x 18 cm, sign. LD Vilém Nowak
- 165. Eduard Ovčáček (1933) **On - Off** 1 500 Kč
serigrafie, 50 x 32,4 cm, sign. DU E. Ovčáček, Album 76
166. Eduard Ovčáček (1933) **Rex eso ave sex** 1 500 Kč
serigrafie, 1976, 46,2 x 36 cm, sign. DU Ed. Ovčáček 76, č. 3/90
167. Milan Paštěka **Muž v křesle** 900 Kč
tuš, papír, 1975, 35 x 50 cm, sign. PD Paštěka 75
168. Karel Pauzer (1936) **Na talíři** 700 Kč
lept, akvatinta, 1976, 27 x 40,5 cm, sign. PD Pauzer, č. 5/10, papír na okraji poškozen
169. Jaroslava Pešicová (1935) **Ruka** 900 Kč
lept, 1976, 18 x 31 cm, sign. PD Jaroslava Pešicová 1976, č. 62/69
- 170. Pablo Picasso (1881-1973) **Kompozice** 6 500 Kč
litografie, 1962, 11 x 16 cm, rám, ze souboru Jean Cocteau: Picasso de 1916 a 1961, soupis Cramer Pablo Picasso: The Illustrated Books č. 117, dokumentace přiložena
171. Naděžda Plíšková (1934-2000) **Po večeri** 900 Kč
suchá jehla, 1973, 32,3 x 38 cm, sign. PD Naděžda Plíšková 1973, Album 76
172. Dana Puchnarová (1938) **Hold Dürerově Melancholii** 600 Kč
lept, 44 x 33,7 cm, sign. PD Puchnarová
173. Václav Rabas (1885-1954) **Studie figur** 200 Kč
tužka, papír, 24,7 x 19,3 cm, značeno vzađu pozůstalostním razítkem
174. Vlastimil Rada (1895-1962) **Rvačka** 200 Kč
tuš, papír, 1941, 16 x 23,8 cm, sign. PD V. Rada, ilustrace pro knížku Lad. Stroupežnického : Cikánské křtiny, vydal Vilém Smidt, Praha, 1941
175. Jan Rambousek (1895-1976) **Portrét Ladislava Klímy ...** 200 Kč
litografie, 1926, 12,2 x 8,2 cm, sign. PD Jan Rambousek 1926
176. Jan Rambousek (1895-1976) **Pradleny** 500 Kč
litografie, 13,2 x 13,2 cm, sign. PD Jan Rambousek, pasparta
177. Michal Ranný (1946-1981) **Kompozice II.** 1 800 Kč
akvarel, papír, 1970, 20,5 x 14,6 cm, značeno PD slepotiskovým razítkem MR, dat. 4. II. 70
178. Michal Ranný (1946-1981) **Kompozice I.** 1 900 Kč
akvarel, papír, 1970, 20,5 x 14,6 cm, značeno PD slepotiskovým razítkem MR, dat. 4. II. 70
179. Michael Rittstein (1949) **Ex Libris Josef Runštuk** 100 Kč
litografie, 1985, 20,6 x 25 cm, sign. PD M. Rittstein 85, č. 74/120
- 180. Michael Rittstein (1949) **Tanec** 2 900 Kč
litografie, 1996, 64 x 49 cm, sign. PD M. Rittstein 96, rám, aut. tisk
- 181. Michael Rittstein (1949) **Milenci** 2 900 Kč
litografie, 1996, 48,5 x 64,3 cm, sign. PD M. Rittstein 96, rám, č. 11/40
182. František Ronovský (1929) **Studie postav** 1 000 Kč
uhel, tuš, papír, 1969, 23,9 x 33,3 cm, sign. PD Ronovský 1969
183. Andrej Rudavský **Kůň a jezdec** 100 Kč
kombinovaná technika, 37,5 x 54 cm, sign. LD Andrej Rudavský, Album 76
184. Eva Sendlerová (1939) **Andělé přilétají** 300 Kč
litografie, 31,2 x 40,3 cm, sign. PD Sendlerová Eva, Album 76
185. Jaroslava Severová (1942) **Ve své kůži** 300 Kč
lept, 30,5 x 38,5 cm, sign. PD Severová J., Album 76
186. Zdeněk Seydl (1916-1978) **Nohsed** 100 Kč
linoleoryt, 8,6 x 9,1 cm, sign. PD Seydl
187. Rudolf Sikora **Kompozice** 100 Kč
serigrafie, 45 x 31,5 cm, sign. PD Rudolf Sikora, Album 76
- 188. Vladimír Silovský (1891-1974) **Kostel sv. Jiljí** 300 Kč
lept, 1913, 35 x 25 cm, sign. PD V. Silovský



111. Josef Jíra



120. František Kobliha



121. Jiří Kolář



123. Vladimír Komárek



137. Josef Lada



143. Josef Lada



146. Josef Lada



148. Aleš Lamr

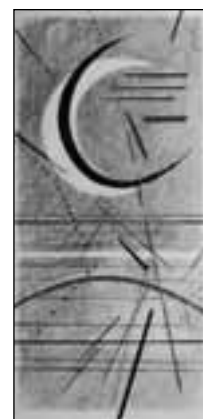

154. Karel Malich



158. Joan Miró



160. Josef Mžyk



165. Eduard Ověčáček

189. Vladimír Silovský (1891-1974) **Uhlířský krámek ... 400 Kč**
lept, 16,9 x 13,6 cm, sign. PD Vsilovský
190. Vladimír Silovský (1891-1974) **Národní divadlo 500 Kč**
lept, 19 x 22 cm, sign. PD V. Silovský
191. Zbyšek Sion (1938) **Běžící postava 400 Kč**
tužka, papír, 20,6 x 10,1 cm, sign. DU Zbyšek Sion, PF 1997
192. Václav Sivko (1923-1974) **Ležící akt 400 Kč**
litografie, 1951, 19 x 22,5 cm, sign. PD V. Sivko 51, č. 13/42
193. Václav Sivko (1923-1974) **Krejčovská dílna 1 000 Kč**
akvarel, suchá jehla, 1944, 12 x 9,9 cm, sign. PD V. Sivko 44, č. 6/16, vystaveno : Václav Sivko - Grafika, kresby, ilustrace, galerie Fronta, Praha, 1979, č. kat. 4
- 194. Zdeněk Sklenář (1910-1986) **Café aux ... 2 800 Kč**
suchá jehla, 1946, 12,5 x 15,5 cm, sign. PD Zd. Sklenář 46, č. 4/22
- 195. Antonín Václav Slaviček (1895-1938) **Ryby 400 Kč**
tuš, pastel, papír, 28 x 21 cm, rám
196. Antonín Václav Slaviček (1895-1938)
Husa s housaty 600 Kč
pastel, tuš, papír, 28 x 19 cm, rám
- 197. Antonín Václav Slaviček (1895-1938)
Kluci hrají kuličky 900 Kč
tuš, pastel, papír, 1934, 21 x 27 cm, rám
- 198. Jiří Sopko (1942) **Hlavy 1 500 Kč**
litografie, 1977, 39,4 x 24,2 cm, sign. PD Jiří Sopko 77, č. 35/90
199. Jan Steklík **Kompozice 100 Kč**
tuš, papír, 21 x 29,6 cm, sign. PD Jan Steklík
200. Václav Stratil (1950) **Kompozice 500 Kč**
tuš, běloba, papír, 1981, 42 x 29,5 cm, sign. PD V. Stratil a vzadu V. Stratil, dat. 19. V. 81
201. Václav Stratil (1950) **Kresba 2 500 Kč**
tuš, papír, 1981, 62 x 36,5 cm, sign. vzadu V. Stratil 81
202. Viktor Stretti (1878-1957) **Sáňkující děti 950 Kč**
litografie, 1952, 31 x 38,5 cm, monogr. PD V.S., značeno v desce, rám
203. Viktor Stretti (1878-1957)
Pohled na Pražský hrad 1 200 Kč
litografie, 1952, 31 x 38,5 cm, monogr. PD V.S., značeno v desce, rám
204. Antonín Václav Strnadel (1910-1975) **Salaš 100 Kč**
tužka, papír, 22,1 x 30 cm, monogr. PD AS
205. Antonín Václav Strnadel (1910-1975)
Zuzka Vechter 200 Kč
uhel, papír, 28 x 20,4 cm, sign. PD Astrnadel, vzadu sběratelské razítko : Grafická sbírka Dr. Vladimíra Staňka
206. Pavel Sukdolák (1925) **Abstraktní kompozice 400 Kč**
lept, akvatinta, 1970, 17,4 x 14 cm, sign. DU Pavel Sukdolák PF 71
207. Jaroslav Šerých (1928) **Postava 100 Kč**
litografie, 1990, 15,9 x 11 cm, sign. DU J. Šerých 90, č. 23/200
208. Tavík František Šimon (1877-1942) **Diana 400 Kč**
dřevoryt, 13,9 x 7,9 cm, sign. PD T. F. Šimon
- 209. Tavík František Šimon (1877-1942)
Průčelí katedrál 900 Kč
lept, 34,6 x 30,7 cm, sign. PD T.F. Šimon
210. Tavík František Šimon (1877-1942)
České Budějovice 950 Kč
tužka, papír, 1913, 20,4 x 12,5 cm, monogr. PD TŠ 1913
211. Tavík František Šimon (1877-1942)
Kutná Hora - Sv. Barbora 1 100 Kč
tužka, papír, 1938, 35,6 x 27,2 cm, sign. LD T.F. Šimon 1938
212. Tavík František Šimon (1877-1942)
Kamenný most pražský 1 100 Kč
dvoubarevný dřevoryt, 35 x 34 cm, sign. PD T. F. Šimon
- 213. Tavík František Šimon (1877-1942) **Hradčany 1 800 Kč**
akvatinta, 14,4 x 16,4 cm, sign. PD T.F. Šimon
214. Škarohlíd **Kompozice 200 Kč**
komb. technika, 27,8 x 19,7 cm, sign. PD Škarohlíd, Album 76
215. Milena Šoltészová (1939) **Rozestlané lůžko 200 Kč**
litografie, 1976, 31,4 x 44 cm, sign. PD Milena Šoltészová 76, Album 76
- 216. Václav Špála (1885-1946) **Žena s jablky 2 500 Kč**
linoryt, 16,6 x 11,2 cm, sign. PD V. Špála
- 217. Václav Špála (1885-1946) **Postava 800 Kč**
linoryt, 14 x 12 cm
218. Maximilián Švabinský (1873-1962) **Portrét muže 200 Kč**
litografie, 1945, 19,5 x 14 cm, sign. PD M Švabinský, č. 13/108
219. Maximilián Švabinský (1873-1962) **Na dunách 600 Kč**
lept, 1906, 9,9 x 14,3 cm
220. Maximilián Švabinský (1873-1962) **Albert Einstein 800 Kč**
litografie, 1955, 18,5 x 13,6 cm, značeno LU na kameni Šv 1955
221. Maximilián Švabinský (1873-1962) **Žně v Chodově 900 Kč**
litografie, 18 x 12 cm, sign. PD M. Švabinský
222. Maximilián Švabinský (1873-1962)
Dívčí akt s vázou květin 900 Kč
litografie, 13,5 x 11,2 cm, sign. DU M Švabinský
- 223. Maximilián Švabinský (1873-1962) **Oráč 1 200 Kč**
lept, 1914, 23,5 x 26,5 cm, sign. PD MŠvabinský, č. 2/50, vzadu razítko Dr. Ing. St. Bechyně
224. Eva a Jan Švankmajerovi **Osobnost 1 900 Kč**
litografie, 1998, 61 x 46 cm, sign. PD Evašvankmajerjan 98, č. 20/50
- 225. Karel Teige (1900-1951) **Tanečnice 2 900 Kč**
linoryt, 1918, 15,7 x 11,8 cm, příloha Veraikonu r. X. 1924, vystaveno : Národní galerie Praha, 1991, Grafika české avantgardy, č. kat. 99
- 226. František Tichý (1986-1961)
Novoročenka A. Müllera 2 500 Kč
suchá jehla, 1943, 7,7 x 9,1 cm, sign. LD Tichý 44, pasparta, soupis Dvořák č. 112
227. Vojtěch Tittelbach (1900-1971) **U kávy 200 Kč**
uhel, papír, 1961, 13,1 x 20 cm, sign. PD Tittelbach 61
228. Vojtěch Tittelbach (1900-1971) **Kolotoč 200 Kč**
uhel, papír, 1961, 13,1 x 20 cm, sign. LD Tittelbach 61
229. Emilie Tomanová (1933-?) **Páv 100 Kč**
barevný lept, 17,8 x 17,5 cm, sign. PD Emilie Tomanová, rám, č. 1/100
230. Miloš Urbásek (1932) **Geometrická kompozice 500 Kč**
serigrafie, 33 x 33 cm, sign. PD Miloš Urbásek
231. Květa Válová (1922-1998)
Vzpomínka na Evu Kmentovou 350 Kč
kombinovaná technika, 1980, 16 x 21,8 cm, sign. PD K. Válová 80, č. 6/10
232. Karel Valter (1909) **PF 1977 200 Kč**
tuš, pastel, papír, 21,1 x 10,6 cm, sign. PN Valter p.f. 1977
233. Jan C. Vondrouš (1884-1970) **Park 300 Kč**
tužka, akvarel, papír, 1921, 35 x 27,5 cm, sign. LD Vondrouš 1921, papír poškozen
234. Vilma Vrbová (1905-1993) **Děvčátko 200 Kč**
pastel, papír, 26,5 x 20,5 cm, sign. PN a LD Vilma Vrbová
235. Jindřich Wielgus (1910-1998) **Dívka 400 Kč**
uhel, papír, 38 x 24,5 cm, sign. LD Jindř. Wielgus, rám, PD věnování: Martině k Vánocům 44
236. Ladislav Zívř (1909-1980) **Kompozice 900 Kč**
tužka, pastelka, papír, 30 x 20,5 cm, sign. PD Zívř



166. Eduard Ovčáček

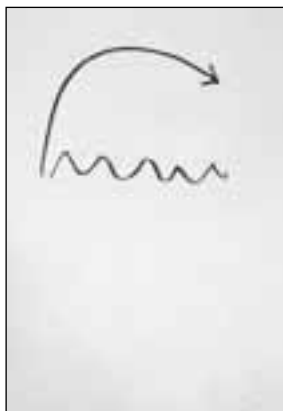

170. Pablo Picasso



180. Michael Rittstein



181. Michael Rittstein



188. Vladimír Silovský



194. Zdeněk Sklenář



195. Antonín Václav Slaviček



197. Antonín Václav Slaviček



198. Jiří Sopko



209. Tavík František Šimon



213. Tavík František Šimon



216. Václav Špála

237. Ladislav Zív (1909-1980) **Sochařská studie** 1 200 Kč
tuš, papír, 1979, 39,5 x 26,5 cm, sign. PD Zív 1979, přeloženo
238. Olbram Zoubek (1926) **Eva** 2 500 Kč
slepotisk, 38,5 x 53 cm, sign. PD Olbram Zoubek, Album 76
239. Jan Zrzavý (1890-1977) **Postava** 650 Kč
rytina, 7,5 x 4,9 cm, značeno DU v desce J. Z., ryl Josef Herčík
240. Jan Zrzavý (1890-1977) **Pieta** 700 Kč
rytina, 7,3 x 4,8 cm, značeno DU v desce J. Z., ryl Josef Herčík
241. Miroslava Zychová **Kolo života** 400 Kč
lept, průměr 16 cm, sign. PD Miroslava Zychová, Album 76
242. Václav Zykmond (1914-1984) **Abstraktní kompozice** 1 000 Kč
kombinovaná technika, 1976, 21,6 x 13,7 cm, sign. PD V. Zykmond 76, Album 76
- 243. Václav Zykmond (1914-1984) **Krajina II.** 6 900 Kč
tuš, akvarel, 1948, 14,4 x 31 cm, sign. PD V. Zykmond 26.4.48, rám
- 244. **Stavení** 200 Kč
lept, , 18. stol, 8,1 x 13,1 cm, rám
245. **Cesta** 200 Kč
lept, 18. stol, 8 x 13,5 cm, rám
246. **Souboj** 400 Kč
lept, , 18. stol, 12,8 x 19,7 cm, rám
247. **Pasáček** 400 Kč
lept, 18. stol, 19,5 x 12,8 cm, rám
248. **Pasák koz** 600 Kč
lept, 18. stol, 16,2 x 22,2 cm, rám
249. **Slavnost** 600 Kč
lept, 18. stol, 19,5 x 25,6 cm, rám
- 250. **Bouře** 600 Kč
lept, 18. stol, 12,3 x 17 cm, rám
251. **Shromáždění** 800 Kč
lept, otisk z 18. st. , 12,8 x 21,5 cm, rám
252. **Tomáš Bím, Adolf Born, Jiří Slíva, Radek Pilař, Vladimír Suchánek, Ctírad Stehlík, Jiří Bouda, Jaroslav Hořánek, Pavel Roučka, Josef Liesler, Eva Šalamounová, atd. František Dvořák 1990 ..** 1 800 Kč
chromolitografie, 1990, 42,5 x 53,5 cm, signováno
253. Jiří Anderle (1936) **Oko** 1 000 Kč
lept, 6,7 x 4,7 cm, sign. DU Anderle, rám
- 254. Jiří Anderle (1936) **Hlava dívky /mláďí - stáří/** 2 500 Kč
kombinovaná technika, 33,1 x 23,7 cm, sign. DU Anderle, pasparta, č. 15/200
- 255. Jiří Balcar (1929-1968) **Postava** 9 000 Kč
litografie, 1966, 46,8 x 30 cm, sign. PD Jiří Balcar 66, č. 13/20
256. Jan Bauch (1898-1995) **Pták** 700 Kč
serigrafie, 1994, 17 x 18 cm, sign. PD Jan Bauch 94, č. 69/100
257. František Bílek (1872-1941) **Poutník III.** 300 Kč
dřevoryt, 16,7 x 9,5 cm, rám
258. František Bílek (1872-1941) **Mystický motiv** 400 Kč
dřevoryt, 3,8 x 8,3 cm, monogr. PD F - B, rám
259. František Bílek (1872-1941) **Postava** 800 Kč
dřevoryt, 21,7 x 14,8 cm, monogr. PD F. B
260. Alois Bílek (1887-1961) **Plačící Madona** 1 200 Kč
litografie, 1934, 27,5 x 23 cm, sign. PD Bílek, rám
261. Tomáš Bím (1946) **Louka** 1 450 Kč
litografie, 1999, 26 x 18 cm, DU Bím 99, 112/150
- 262. Tomáš Bím (1946) **Praha magická** 1 450 Kč
litografie, 1999, 26 x 18 cm, DU Bím 99, 126/150
- 263. Tomáš Bím (1946) **Bazén I.** 3 200 Kč
litografie, 1993, 49,5 x 39 cm, sign. DU Tomáš Bím 93, rám
264. Adolf Born (1930) **PF 1986 Fr. Dvořák** 250 Kč
serigrafie, 18,4 x 9 cm, sign. PD A. Born, rám
265. Adolf Born (1930) **PF 1993 F. Dvořák** 300 Kč
serigrafie, 10,9 x 20,7 cm, sign. PD A. Born, rám, č. 43/100
266. Adolf Born (1930) **Kočka** 500 Kč
litografie, 19 x 9 cm, sign. DU A. Born, rám, č. 16/200, PF 87 Tomáš Svoboda
- 267. Adolf Born (1930) **Strašidlo** 3 300 Kč
litografie, 1993, 29,5 x 20,5 cm, sign. LD A. Born, pasparta
268. Cyril Bouda (1901-1984) **Sen** 500 Kč
mědirytina, 19 x 12,3 cm, sign. PD C. Bouda
269. Cyril Bouda (1901-1984) **Postava** 800 Kč
dřevoryt, 33 x 31,5 cm, sign. DU C. Bouda
- 270. Cyril Bouda (1901-1984) **Hrobcé u Roudnice** 5 000 Kč
akvarel, papír, 1979, 31 x 47,8 cm, sign. LD C. Bouda 1979
- 271. Vladimír Boudník (1924-1968) **Strukturální grafika** 26 000 Kč
komb. technika, 1961, 24,5 x 32,2 cm, sign. DU Vladimír Boudník 1961, rám
- 272. Vratislav Hugo Brunner (1886-1928) **VIII. slet všesokolský v Praze 1926** 1 900 Kč
tuš, papír, 20. léta, 28,5 x 36 cm, rám, návrh na plakát, příloha
273. Albín Brunovský (1935-1997) **Adam, Eva a čert** 1 500 Kč
lept, 4,6 x 3 cm, sign. DU A. Brunovský , rám
- 274. Albín Brunovský (1935-1997) **Ucho** 3 300 Kč
litografie, 1970, 19,3 x 16 cm, sign. DU A. Brunovský 1970, rám
- 275. František Burant (1924-2001) **Toaleta** 550 Kč
suchá jehla, 1960, 21,4 x 10,7 cm, sign. PD Burant 60
276. František Burant (1924-2001) **Proměny** 1 400 Kč
suchá jehla, 1962, 49,3 x 24,7 cm, sign. DU Burant 1962, č. 2/10
277. František Burant (1924-2001) **Faunův podvečer** 2 600 Kč
suchá jehla, 1998, 70 x 84,5 cm, sign. PD F. Burant 1998, č. II - 36/40
278. Olga Čechová (1925) **Ležící akt** 400 Kč
suchá jehla, 1986, 15 x 10 cm, sign. PD Olga Čechová 86, pasparta, č. 77/80
279. Karel Černý (1910-1960) **Milenci pod stromem** 7 900 Kč
litografie, 52 x 41 cm, rám, č. 28/200, dole text původní litografie z pozůstalosti Karla Černého ČFVU
- 280. Viktor Dobrovolný (1909-1987) **Kompozice** 5 900 Kč
olej, papír, 1940, 14 x 12 cm, monogr. LD VD 40, rám, okraje poškozeny

Platební pauza

II. AUKČNÍ KOLO

3. Česká a světová grafika, kresby 17. - 20. stol. II. část

281. **Kopcovitá krajina s balvany a jezírkiem** 1 700 Kč
lavírovaná kresba štětcem, tužka, sepie, papír, 19. stol, 21,7 x 24,2 cm, restituce Středočeská galerie invent. č.1886
282. **Krajina se zříceninou hradu a počestný** 1 800 Kč
lavírovaná kresba štětcem a perem, papír, 19. stol, 26 x 41 cm, restituce Středočeská galerie invent. č.1945
283. **Italská krajina (Montriél, Palermo)** 1 700 Kč
lavírovaná kresba štětcem a perem, papír, 19. stol, 21 x 26 cm, restituce Středočeská galerie invent. č.1829
284. **Friderick**
Krajina se skalami a hloučkem dětí 1 900 Kč
lavírovaná kresba štětcem a perem, papír, 1817, 21,5 x 35 cm, sign. PD Friderick, restituce Středočeská galerie invent. č.1783



217. Václav Špála



223. Maximilián Švabinský



225. Karel Teige



226. František Tichý



243. Václav Zykmund



244. Stavení



250. Bouře



254. Jiří Anderle



255. Jiří Balcar



262. Tomáš Bím



263. Tomáš Bím



267. Adolf Born

285. **J. H. Sattler**
Horská krajina s chatami 1 400 Kč
tužka, papír, 19. stol, 23 x 34 cm, sign. a popsáno PD,
restituce Středočeská galerie invent. č. 1784
286. **Krajina se zříceninami hradů** 2 700 Kč
lavírovaná kresba štětcem a perem, papír, oboustranná kresba,
19. stol, 21,5 x 32 cm, restituce Středočeská galerie invent. č. 1797
287. **H. Corbouli** **Žena na pohovce** 1 500 Kč
tužka, akvarel, papír, 1825, 27,8 x 22,5 cm, monog. PD H.C., na
rubu nápis H. Corbouli, London, 1825, restituce Středočeská
galerie invent. č. 1867
288. **Nathe**
Krajina se zvonicí 1 600 Kč
lavírovaná kresba štětcem, papír, 19. stol, 19,5 x 26 cm,
sign. PD Nathe, restituce Středočeská galerie invent. č. 1810
289. **V kuchyni** 2 000 Kč
kvaš, papír, 19. stol, 27,6 x 21,3 cm, poškozeno PD,
restituce Středočeská galerie invent. č. 1871
290. **Horská krajina** 1 900 Kč
akvarel, kvaš, papír, 19. stol, 18 x 22 cm, restituce Středočeská
galerie invent. č. 1817
291. **Horská krajina s koňským povozem na cestě** 2 000 Kč
lavírovaná kresba štětcem a perem, papír, 19. stol, 27 x 42 cm,
restituce Středočeská galerie invent. č. 1944
292. **Seb. Le Clerc** **Oslava moudrosti** 600 Kč
lept, 34,2 x 22,2 cm, značeno v desce, rytec Simonneau,
restituce Středočeská galerie invent. č. 2004
293. **Seb. Le Clerc** **Bohatství** 600 Kč
lept, 35,1 x 22,8 cm, značeno v desce, rytec Simonneau,
restituce Středočeská galerie invent. č. 2005
294. **Amiconi** **Idylická scéna** 800 Kč
lept, 42 x 31,3 cm, značeno v desce, rytec Wagner,
restituce Středočeská galerie invent. č. 2025
295. **A. Wach**
Novogotický pomník v krajině 500 Kč
mědirytina, 1833, 23 x 20 cm, značeno v desce,
restituce Středočeská galerie invent. č. 1786
296. **Otto Eckmann** **Kosatce** 1 200 Kč
dřevořez, 21,5 x 12,5 cm, značeno v desce OE, rám
297. **Jean Effel (1908-1982)** **Snící pierot** 1 800 Kč
serigrafie, 56,3 x 38,7 cm, sign. PD Jean Effel, č. 26/150
298. **Daniel Fischer (1950)** **Hudební motiv** 1 100 Kč
litoofset, 1979, 40,6 x 31,2 cm, sign. PD D. Fischer 79, č. 6/80
299. **Daniel Fischer (1950)** **Lascaux** 2 200 Kč
serigrafie, 1979, 82 x 65 cm, sign. DU D. Fischer 1979-81, č. 2/25
300. **Richard Fremund (1928-1969)** **Ležící žena** 500 Kč
linoryt, 1956, 10,6 x 13 cm, sign. PD Fremund 56, rám,
lehce přeloženo
- 301. **František Gross (1909-1985)** **Domek** 500 Kč
litografie, 12,5 x 14,6 cm, sign. DU F. Gross, rám
- 302. **František Gross (1909-1985)** **Hlava** 7 900 Kč
tužka, frotáž, papír, 1972, 31 x 23 cm, sign. PD F. Gross, rám,
vzadu štítek galerie Dilo
- 303. **František Gross (1909-1985)** **Tři figury** 12 500 Kč
kombinovaná technika, papír, 1972, 27 x 37,5 cm,
sign. PN F. Gross 72, rám
304. **Vlastislav Hofman (1884-1964)** **Čtenář** 1 200 Kč
linoryt, 20,7 x 13,5 cm, značeno v linu LD VH, rám
305. **Vlastislav Hofman (1884-1964)** **Hlava II.** 1 200 Kč
dřevoryt, 14,1 x 11 cm, značeno LD v desce H, rám
- 306. **Jaroslav Hovadík (1935)** **Předmět I.** 1 100 Kč
kombinovaná technika, 1966, 37,5 x 28,4 cm,
sign. PD J. Hovadík 66
307. **František Hudeček (1909-1990)** **Postava** 2 000 Kč
lept, 23,2 x 17,8 cm
308. **Josef Istler (1919-2000)** **Mříž** 650 Kč
lept, akvatinta, 1987, 19,5 x 13,4 cm, sign. DU Istler, pasparta
309. **Josef Istler (1919-2000)** **Sedící dívka** 650 Kč
lept, akvatinta, 1987, 19,5 x 13,5 cm, sign. DU Istler, pasparta
310. **Josef Istler (1919-2000)** **PF 1970** 800 Kč
fokalk, 1970, 21,1 x 16,3 cm, sign. LD Istler
- 311. **Josef Istler (1919-2000)** **Kompozice** 2 500 Kč
litografie, 1962, 52 x 34 cm, sign. PD Istler 62, rám, č. 3/17
312. **Josef Istler (1919-2000)** **Kompozice** 4 500 Kč
kombinovaná technika, 19,3 x 9,3 cm, sign. DU Istler, rám
313. **Jozef Jankovič (1937)** **Studie figury** 1 800 Kč
serigrafie, 1979, 80 x 54 cm, sign. DU Jankovič 79, č. 12/30
314. **Věra Janoušková (1922)** **Hlava** 2 500 Kč
koláž, 38,5 x 24,5 cm, rám
315. **Jiří Jaška (1906-1982)** **Toreador** 3 900 Kč
akvarel, pastel, 1942, 33 x 39 cm, monogramováno Jka 42, rám
316. **Alois Ježek (1887-1943)** **Mostecká věž** 800 Kč
tužka, papír, 1936, 31,5 x 19 cm, sign. PD Ježek Alois 39, rám
317. **Ludmila Jiřincová (1912-1994)** **PF 1972** 300 Kč
litografie, 13,5 x 9 cm, sign. PD L. Jiřincová, rám
- 318. **Ludmila Jiřincová (1912-1994)** **Dívčí hlava** 950 Kč
serigrafie, 22 x 15 cm, sign. DU L. Jiřincová
319. **Ludmila Jiřincová (1912-1994)**
Dívčí hlava s motýlem 950 Kč
serigrafie, 22 x 15 cm, sign. DU L. Jiřincová
320. **Ludmila Jiřincová (1912-1994)** **Dvojice** 950 Kč
serigrafie, 22 x 15 cm, sign. PD L. Jiřincová
- 321. **Ludmila Jiřincová (1912-1994)** **Dívka** 1 500 Kč
litografie, 21,5 x 15 cm, sign. PD L. Jiřincová
- 322. **Ludmila Jiřincová (1912-1994)** **Dvě dívky** 2 000 Kč
litografie, 30,5 x 19,5 cm, sign. PD L. Jiřincová, rám
323. **Ludmila Jiřincová (1912-1994)** **Dvě ženy** 2 900 Kč
litografie, 1944, 35 x 28,5 cm, sign. PD L. Jiřincová 44, č. 100/190
- 324. **Ludmila Jiřincová (1912-1994)** **Černokněžník** 1 400 Kč
lept, 19,3 x 12 cm, sign. DU L. Jiřincová, rám
325. **Jiří Kalousek (1925-1986)** **Tajnosti Pobertova B** 2 000 Kč
akvarel, pastel, papír, 1984, 30 x 21 cm, použito jako ilustrace
J. Koval Tajnosti pobertova B, Albatros, Praha, 1984
326. **Svatopluk Klimeš (1944)** **Šedé torzo** 950 Kč
kombinovaná technika, 1988, 36 x 29,3 cm,
sign. LD Klimeš 88, rám
327. **Jan Koblasa (1932)** **Základy geometrie** 700 Kč
lept, 12 x 14,7 cm, monogr. PD J.K., rám
328. **Jan Koblasa (1932)** **Kompozice I.** 1 500 Kč
lept, 12 x 14,5 cm, monogr. PD J.K.
329. **František Koblíha (1877-1962)** **Poutníci** 900 Kč
litografie, 27,7 x 21 cm, sign. PD F. Koblíha
- 330. **Jiří Kolář (1914)** **Bez názvu** 4 800 Kč
koláž, papír, 35,5 x 26,5 cm, sign. vzadu J. Kolář, rám
331. **Stanislav Kolíbal (1925)** **Abstraktní kompozice** 1 500 Kč
lept, 1993, 33,2 x 23,8 cm, sign. PD Kolíbal 93, rám,
č. 123/200, DU slepotiskové razítko Lyra Pragensis
332. **Vladimír Komárek (1928)** **Biblický motiv** 300 Kč
lept, 11,3 x 16,9 cm, sign. PD V. Komárek, rám, č. 141/200
- 333. **Vladimír Komárek (1928)** **Čtenář** 400 Kč
dřevořez, 15,5 x 27,4 cm, sign. DU V. Komárek, rám



270. Cyril Bouda



271. Vladimír Boudník



272. Vratislav Hugo Brunner



274. Albín Brunovský



275. František Burant



280. Viktor Dobvolný



301. František Gross



302. František Gross



303. František Gross



306. Jaroslav Hovadík



311. Josef Istler



318. Ludmila Jiřincová

334. **Vladimír Komárek** (1928) **Dvě židle s dopisem** 450 Kč
dřevoryt, 1988, 17,7 x 12,5 cm, sign. DU V. Komárek, pasparta
335. **Vladimír Komárek** (1928) **Golem** 850 Kč
dřevotisk, 1971, 18,4 x 12,8 cm, sign. DU V. Komárek
336. **Vladimír Komárek** (1928) **Most** 1 200 Kč
tuš, papír, 12 x 16,6 cm, sign. PD V. Komárek, rám
337. **Jan Konůpek** (1883-1950) **Tycho Brahe** 300 Kč
lept, 20,8 x 16,2 cm, monogr. PD KPK
338. **Jan Konůpek** (1883-1950)
Orfeus se loučí s Euridikou 400 Kč
lept, 27 x 20,5 cm, sign. PD Konůpek
- 339. **Jan Konůpek** (1883-1950) **Sopky** 2 500 Kč
akvarel, tužka, papír, 60 x 47 cm, monogr. PD KPK
- 340. **Jan Kotík** (1916) **Král pije** 1 600 Kč
lept, 20,8 x 15,6 cm, sign. PD Jan Kotík, rám
341. **Pravoslav Kotík** (1889-1970) **Saně s koněm** 2 600 Kč
dřevoryt, 1919, 26 x 32,7 cm, sign. PD Pravoslav Kotík 1919,
pasparta, ruční tisk
342. **Pravoslav Kotík** (1889-1970)
Čtoucí děvče (Vendulka Kotíková) 2 900 Kč
tužka, papír, 1925, 49 x 38 cm, sign. PD P. Kotík 1925,
rám, na okrajích poškozeno
- 343. **Pravoslav Kotík** (1889-1970) **Pastevec** 2 900 Kč
akvarel, papír, 1930, 13 x 17 cm, monogr. PD P. K. 30, rám
344. **Pravoslav Kotík** (1889-1970) **Žena u zrcadla** 3 000 Kč
litografie, 1944, 23,5 x 16,5 cm, sign. LD P. Kotík 44, pasparta
345. **Jan Kotík** (1916) **Zátiší** 6 000 Kč
akvarel, papír, 40 x 54,5 cm, sign. LD Jan Kotík
346. **Radoslav Kratina** (1928-1999) **Kompozice** 500 Kč
serigrafie, 24,5 x 17 cm, sign. PD R. Kratina, rám, č. 7/30
347. **Radoslav Kratina** (1928-1999) **Bez názvu** 2 900 Kč
monotyp, 20,9 x 14,9 cm, sign. PD Kratina, pasparta
- 348. **Radoslav Kratina** (1928-1999) **Bez názvu** 2 900 Kč
monotyp, 21 x 16,5 cm, sign. PD R. Kratina, pasparta
- 349. **Rudolf Kremlíčka** (1886-1932)
Žena se založenými rukama 2 200 Kč
litografie, 17 x 13 cm, sign. PD R. Kremlíčka
350. **Ludvík Kuba** (1883-1956)
Ženský profil proti světlu 8 900 Kč
uhel, papír, 1901, 38,7 x 41,5 cm, sign. LD Kuba, Mnichov 1901,
rám, tužkou vzadu kresba spod. části mužského aktu,
monografie L. Kuby str. 120, č. 1
- 351. **Bohumil Kubišta** (1884-1918) **Autoportrét** 5 000 Kč
dřevoryt, 22,7 x 15,2 cm, značeno v desce K., 1918,
M. Nešlehová - B. Kubišta, Odeon, 1993, str. 189 a str. 283 č. 276
- 352. **Bohumil Kubišta** (1884-1918)
Motiv z Florencie (Povoz) 12 000 Kč
lept na hedvábí, 25 x 35 cm, značeno v desce DU Bohumil Kubišta
1907, Odeon 1993, str. 223 č. 32
353. **František Kupka** (1871-1957) **Ochránitelé** 500 Kč
litografie, 24 x 21 cm, značeno na kameni LD Kupka, rám,
oboustranná litografie
354. **Josef Lada** (1887-1957) **Taneček** 1 200 Kč
2x litografie, 15,5 x 15,5 a 5 x 7 cm, rám
355. **Karel Laštovka** (1938-1986) **Ležící postava** 1 900 Kč
litografie, 30,5 x 47 cm, sign. PD K. Laštovka, rám, autorský tisk
356. **Josef Lehoučka** (1923-1999)
Kotrmelec velkého ptáka 400 Kč
suchá jehla, 1971, 15,5 x 22,5 cm, sign. PD Josef Lehoučka 71
357. **Kamil Lhoták** (1912-1990)
PF 1978 Dr. M. Novotný 300 Kč
litografie, 1977, 7,6 x 11 cm, sign. PD Kamil Lhoták 77
358. **Kamil Lhoták** (1912-1990) **PF 1980** 300 Kč
litografie, 1979, 8,5 x 6 cm, sign. DU Kamil Lhoták 79
359. **Kamil Lhoták** (1912-1990) **PF 1983 Dr. M. Novotný** 300 Kč
litografie, 1982, 11,4 x 8,5 cm, sign. DU K. Lhoták 82
360. **Kamil Lhoták** (1912-1990) **PF 1985** 300 Kč
litografie, 1984, 4,9 x 9,5 cm, sign. DU K. Lhoták
361. **Kamil Lhoták** (1912-1990) **PF 1989 C. Morávek** 300 Kč
litografie, 1988, 12,5 x 9 cm, značeno PD na kameni K. L.
362. **Kamil Lhoták** (1912-1990) **PF 1989 Kamil Lhoták** 300 Kč
litografie, 1988, 7 x 11,5 cm, sign. DU K. Lhoták
363. **Kamil Lhoták** (1912-1990) **PF 1989 Tomáš Svoboda** 300 Kč
litografie, 1988, 7 x 11,7 cm, sign. LD K. Lhoták
364. **Kamil Lhoták** (1912-1990) **Jablko** 500 Kč
litografie, 5 x 3,4 cm, monogr. PD KL, č. 22/100,
dole slepotiskové razítko Lyra Pragensis
365. **Kamil Lhoták** (1912-1990) **PF 1988 Kamil Lhoták** 500 Kč
litografie, 1987, 10,3 x 14,3 cm, monogram. PD K. L.
- 366. **Kamil Lhoták** (1912-1990) **Stan s vlnkou** 600 Kč
litografie, 1973, 8,6 x 11,4 cm, sign. PD Kamil Lhoták 73, č. 11/50
- 367. **Kamil Lhoták** (1912-1990) **Hangár** 1 200 Kč
litografie, akvarel, 1979, 16,3 x 10,8 cm, sign. PD Kamil Lhoták 79
368. **Kamil Lhoták** (1912-1990) **Letadlo nad balvany** 1 200 Kč
serigrafie, 1982, 21,5 x 15 cm, sign. LD K. Lhoták 82,
značeno na sítu PD Kamil Lhoták 82
369. **Kamil Lhoták** (1912-1990) **Lokomotiva** 1 400 Kč
tuš, papír, 14,9 x 18,8 cm
370. **Kamil Lhoták** (1912-1990)
Přecházení koleje přísně zakázáno 1 600 Kč
tuš, papír, 13 x 20,3 cm
371. **Kamil Lhoták** (1912-1990) **Zababov** 1 600 Kč
tuš, papír, 11,8 x 19,7 cm
372. **Kamil Lhoták** (1912-1990) **Opravář** 1 900 Kč
tuš, papír, 24,4 x 16,2 cm
373. **Kamil Lhoták** (1912-1990) **Malá ponorka** 1 900 Kč
litografie, 1981, 16 x 21,4 cm, sign. PD Kamil Lhoták 81, č. 33/35
374. **Kamil Lhoták** (1912-1990) **Vlastencové z Boudy** 7 000 Kč
koláž, akvarel, tuš, papír, 25 x 18 cm, sign. DU Kamil Lhoták,
vzadu popsáno: Vlastencové z boudy, ilustrace ke straně 83
rukopisu
375. **Josef Liesler** (1912) **Kompozice** 500 Kč
litografie, 1971, 42,5 x 26,8 cm, sign. PD Liesler 71, č. 50/200
376. **Josef Liesler** (1912) **Hlava ženy** 1 100 Kč
akvarel, papír, 1939, 9 x 6,5 cm, sign. DU Liesler 39, rám
377. **Antonín Majer** (1882-1963) **Mánes** 1 500 Kč
lept, akvatinta, 23 x 29,7 cm, sign. PD Majer, rám
378. **G. S. Maran** (1886-?) **Hradčany v oblacích** 700 Kč
lept, 21,8 x 24,8 cm, sign. PD Maran, rám
379. **Rastislav Michal** (1936) **Žena** 200 Kč
dřevoryt, 17,9 x 11 cm, sign. DU Michal, č. 46/140
380. **Zdeněk Mlčoch** (1921-1995) **Kulaté náměstí** 1 000 Kč
akvarel, papír, 1946, 30 x 41,5 cm, sign. PD Zd. Mlčoch 46 ???
- 381. **Zdeněk Mlčoch** (1921-1995) **Park** 2 100 Kč
akvarel, papír, 1949, 34,7 x 24,8 cm, monogr. PD ZM
382. **Daisy Mrázková** (1923) **Krajina** 1 300 Kč
barevné křídly, tužka, papír, 1986, 24 x 33 cm, sign. vzadu
Daisy Mrázková 86
383. **Grigorij Musatov** (1889-1941) **Čtenář** 3 800 Kč
tuš, papír, 27,9 x 16,8 cm, sign. PD G. Musatov, rám
384. **Grigorij Musatov** (1889-1941) **Má první láska** 3 900 Kč
tuš, papír, 25,9 x 17 cm, rám



321. Ludmila Jiřincová



322. Ludmila Jiřincová



324. Ludmila Jiřincová



330. Jiří Kolář



331. Stanislav Kolřbal



333. Vladimř Komárek



339. Jan Konřpek



340. Jan Kotik



343. Pravoslav Kotik



348. Radoslav Kratina



349. Rudolf Kremlřčka



351. Bohumil Kubiřta

- 385. František Muzika (1900-1974) **Český betlém** 6 900 Kč
litografie, tuš, běloba, akvarel, 1929, 31,6 x 23,8 cm, sign. PD
F. Muzika 1929, vzađu razítko: Vystaveno v Mánesu 1934
- 386. Endre Nemes (1909-1985) **Kompozice** 4 500 Kč
litografie, 1966, 62,3 x 43,9 cm, sign. PD Endre Nemes 1965,
věnování : Jiřímu Mašinovi s díky, IV.35, č. 4/35
- 387. Eugen Nevan (1914-1964) **Žena se slunečníkem** 3 500 Kč
tuš, papír, 28 x 27,5 cm, sign. PD E. Nevan, rám
- 388. Ladislav Novák (1925-1999) **Pinces** 12 000 Kč
tuš, akvarel, papír, 50,5 x 40 cm, sign. PD LN, rám
- 389. Jakub Obrovský (1882-1949) **Rodina** 400 Kč
litografie, 1944, 13,8 x 10,1 cm, sign. PD J. Obrovský 1944, rám
- 390. Peter Orišek (1941) **Faust** 900 Kč
slepotisk, 1987, 41,5 x 29,9 cm, sign. PD Peter Orišek 87,
pasparta, č. 97/200
- 391. Jaroslava Pešicová (1935) **Alenka v říši divů** 500 Kč
lept, 1978, prům. 24 cm, sign. DU Jaroslava Pešicová 1978,
rám, 35/70
- 392. Robert Piesen (1921-1977) **Krajina** 3 500 Kč
perokresba, papír, 1957, 18,5 x 25 cm, sign. PD Robert Piesen 57
- 393. Naděžda Plíšková (1934-2000) **Bez názvu** 4 500 Kč
lept, 1968, 49,5 x 63,5 cm, sign. PD Naděžda Plíšková 1968,
č. 12/30
- 394. Stanislav Podhrázký (1921-1999) **Zvířata** 500 Kč
barevná pera, tužka, papír, 1985, 20,3 x 26,8 cm, sign. PD
S. Podhrázký 85, rám
- 395. Stanislav Podhrázký (1921-1999) **Betlém** 600 Kč
pastel, papír, 1992, 20,8x14,5 cm, monogr.PD S. P. 1992, rám
- 396. Stanislav Podhrázký (1921-1999) **Fortuna - PF 83** 800 Kč
pastel, akvarel, papír, 1982, 10,7 x 15 cm, monogr. PD S. P., rám
- 397. Jan Preisler (1872-1918) **Skica postavy** 1 800 Kč
uhel, papír, 33,8 x 24,7 cm, rám, PD razítko:
Z pozůstalosti prof. Jana Preislera č. 626
- 398. Vojtěch Preissig (1873-1944) **Jezdec v kroji na koni** 4 700 Kč
dřevoryt, 15,7 x 15,9 cm, značeno LD PV, rám
- 399. Antonín Procházka (1882-1945)
Dravec s mláďaty 900 Kč
litografie, 26,5 x 20,5 cm, značeno PD AP, rám
- 400. Dana Pucharová - Storm (1938) **Skleněný zámek ..** 1 500 Kč ●
lept, 1967, 30,5 x 39,5 cm, sign. PD Dana Storm 67, č. 9/10
- 401. Jan Rambousek (1895-1976) **Ženy** 700 Kč
litografie, 1921, 37 x 26,5 cm, sign. PD Rambousek Jan 1921
- 402. Michael Rittstein (1949) **Pád** 950 Kč
litografie, 30,5 x 21,3 cm, sign. PD M. Rittstein, rám
- 403. Michael Rittstein (1949) **Doma je doma** 2 100 Kč
8 signovaných litografií, 1977, vyšlo nákladem autora,
výtisk č. 33, Edice Folio, 33/100
- 404. Zdeněk Rykr (1900-1940) **Krajina u Kolína** 800 Kč
litografie, 1921, 13,2 x 19,8 cm, značeno v desce PD Rykr 21, rám
- 405. Vladimír Silovský (1891-1974) **Periferie** 200 Kč
lept, 16,8 x 23 cm, sign. PD V. Silovský, č. 61/300
- 406. Antonín Václav Slaviček (1895-1938)
Konvolut 4 kreseb 1 200 Kč
tuš, papír, všechny signovány
- 407. Karel Souček (1915-1982) **Sv. Václav** 400 Kč
litografie, 1968, 24,5 x 16 cm, sign. PD K. Souček 68, rám
- 408. Viktor Stretti (1878-1957) **Praha PF 1916** 300 Kč
litografie, 1916, 10 x 10,5 cm, sign. PD Viktor Stretti, rám
- 409. Otto Stritzko (1908) **Zátíší** 500 Kč
kolorovaný dřevorez, 17,3 x 11,1 cm, sign. LD O.Stritzko,
rám, č. 24/150
- 410. Vladimír Suchánek (1933) **The black temple** 750 Kč
barevná litografie, 23,5 x 16,5 cm, sign. DU Vlad. Suchánek,
rám, č. 64/70
- 411. Jiří Suchý (1931) **Capulet** 600 Kč
litografie, 34 x 24 cm, sign. PD Jiří Suchý, rám, č. 199/200,
DU slepotiskové razítko Lyra Pragensis
- 412. Karel Svolinský (1896-1986) **Pozdrav Janáčkoví** 450 Kč
dřevoryt, 18,3 x 17,5 cm, sign. PD K. Svolinský, rám
- 413. Karel Svolinský (1896-1986) **Dívka** 1 200 Kč
tuš, papír, 1960-1961, 31 x 21 cm, sign. PD K. Svolinský, LD
věnování: Prof. Glivickému, vzađu sběratelské razítko J. Glivický
- 414. Karel Svolinský (1896-1986) **Žena** 1 200 Kč
litografie, 1942, 43,5 x 33,5 cm, sign. PD K. Svolinský, č. 320/500,
značeno na kameni LD K. Svolinský 1942, LD slepotiskové
razítko ELK
- 415. Jaroslav Šerých (1928) **Hlava ženy** 300 Kč
mědirytina, 1955, 13,5 x 9,7 cm, sign. PD J. Šerých 55, pasparta
- 416. Jaroslav Šerých (1928) **Jehlan** 300 Kč
mědirytina, 1986, 13,3 x 10,2 cm, sign. PD J. Šerých 86, pasparta
- 417. Jaroslav Šerých (1928) **Postava** 500 Kč
litografie, 10,1 x 7,1 cm, sign. DU J. Šerých, č. 26/100,
dole slepotiskové razítko Lyra Pragensis
- 418. Adriena Šimotová (1926) **Babí hodina** 900 Kč
lept, 1993, 15,8 x 15,8 cm, sign. DU Adriena Šimotová 93 , rám
- 419. Adriena Šimotová (1926) **Hlava** 1 200 Kč
vernis - mou, 1993, 15,8 x 15,8 cm, sign. DU Adriena Šimotová 93,
rám
- 420. Adriena Šimotová (1926) **Výkřik** 1 200 Kč
vernis - mou, 1993, 16 x 16 cm, sign. DU Adriena Šimotová 93,
rám
- 421. Adriena Šimotová (1926) **Tvář** 1 200 Kč
lept, 1993, 16 x 15,9 cm, sign. DU Adriena Šimotová 93, rám
- 422. Jiří Šlitř (1924-1969) **Lidé v parku** 6 000 Kč
tuš, papír, 1965, 43 x 31 cm, sign. LD Šlitř 65
- 423. Jiří Šlitř (1924-1969) **Lidé ve městě** 6 000 Kč
tuš, papír, 1965, 43 x 31 cm, sign. LD Šlitř 65
- 424. Jiří Šlitř (1924-1969) **Červená hlava** 6 900 Kč
tempera, papír, 1961, 41,3 x 29 cm, sign. PD Šlitř 61
- 425. Jiří Šlitř (1924-1969) **Mrakodrap** 6 900 Kč
barevné inkousty, papír, poškozeno, 1966, 49,5 x 40,5 cm, sign.
PD Šlitř 66
- 426. Jiří Šlitř (1924-1969) **Oblaka nad městem** 6 900 Kč
inkoust, sepie, papír, 1961, 37,7 x 49,5 cm, sign. PD Šlitř 61
- 427. Jiří Šlitř (1924-1969) **Pohled na město** 6 900 Kč
hnědá sepie, pero, papír, 1961, 37,7 x 49,8 cm, sign. PD Šlitř 61
- 428. Jiří Šlitř (1924-1969) **Tři postavy v parku** 6 900 Kč
inkoust, tuš, papír, 1961, 49,8 x 37,7 cm, sign. LD Šlitř 61
- 429. Jiří Šlitř (1924-1969) **Žena v kuchyni** 6 900 Kč
sepie, tuš, papír, 1967, 49,7 x 37,7 cm, sign. PD
Šlitř 67, poškozený okraj papíru
- 430. Václav Špála (1885-1946) **Čekající** 4 500 Kč
linoryt, 16,3 x 11,9 cm, rám
- 431. Václav Špála (1885-1946) **Kytice** 5 900 Kč
litografie, 1929, 49,5 x 39,5 cm, sign. PD V. Špála,
Prémie S.V.U. Mánes svým členům na rok 1930
- 432. Jan Štursa (1880-1925) **Stojící ženský akt** 4 500 Kč
tužka, papír, 1919, 46 x 20,5 cm, značeno LD pozůstalostním
razítkem
- 433. Maximilián Švabinský (1873-1962) **Potrét J. Mošny** 350 Kč
litografie, 1961, 19 x 13,2 cm, sign. PD M. Švabinský , značeno
také na kameni



352. Bohumil Kubišta

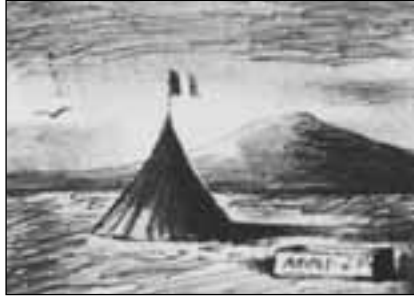

366. Kamil Lhoták



367. Kamil Lhoták



381. Zdeněk Mlčoch



385. František Muzika



386. Endre Nemes



388. Ladislav Novák



394. Stanislav Podhrázký



398. Vojtěch Preissig



399. Antonín Procházka



418. Adriana Šimotová



422. Jiří Šlitr

434. Maximilián Švabinský (1873-1962) **Zahučaly hory** 700 Kč
litografie, 17,6 x 11,9 cm, sign. PD M. Švabinský, rám
- 435. Maximilián Švabinský (1873-1962) **Dívka a motýli** 950 Kč
litografie, 17 x 11,5 cm, sign. PD M. Švabinský, rám, dole
věnování
436. Maximilián Švabinský (1873-1962)
Vzpomínky na starý Řím 1 200 Kč
litografie, 26,5 x 20 cm, značeno na kameni, rám
- 437. Maximilián Švabinský (1873-1962) **Krajina** 1 800 Kč
suchá jehla, 12 x 15,8 cm, sign. PD M. Švabinský, pasparta, č. 2/48
438. Jiří Švengsbír (1921-?) **Beethoven** 1 100 Kč
pastel, papír, 1962, 57,5 x 41,5 cm, sign. PD J. Švengsbír 1962
439. František Tichý (1986-1961) **Dívčí půlakt** 800 Kč
suchá jehla, 1948, 11,2 x 8,3 cm, rám, soupis Dvořák č. 173,
Frontispis ke sbírce básní K. Hlaváčka „Mstivá kantiléna“
440. František Tichý (1896-1961)
**Hlava - III. ilustrace k Hrubínově sbírce básní
„S orlí a se skřivany“** 2 500 Kč
suchá jehla, 1942, 15,9 x 16,5 cm, sign. DU Tichý 43,
soupis Dvořák č. 79
441. František Tichý (1986-1961) **Hlava černocha** 2 900 Kč
litografie, 1936, 25 x 17 cm, rám, značeno v kameni Tichý 36,
soupis Dvořák č. 9
442. František Tichý (1986-1961)
Loutna (k Halasově sbírce básní Hořká) 5 500 Kč
suchá jehla, 1942, 28,2 x 19,4 cm, sign. DU Tichý 42, rám,
soupis Dvořák č. 73
- 443. František Tichý (1986-1961)
IV. ilustrace k Lermontovově eposu Démon 6 000 Kč
kolorovaný lept, 1939, 27,7 x 21,9 cm, značeno PD T, rám,
soupis Dvořák č. 38
- 444. František Tichý (1896-1961)
Figura - ilustrace ke Gogolově povídce „Nos I.“ 6 500 Kč
lept, 1939, 15,8 x 9,7 cm, sign. DU Tichý, soupis Dvořák č. 32
- 445. František Tichý (1986-1961) **Žonglér na koni** 28 000 Kč
suchá jehla, 1939, 21,4 x 16,5 cm, sign. PD Tichý 40, rám,
soupis Dvořák č. 31
446. Eduard Tomek (1912-?) **Park** 950 Kč
akvarel, papír, 1937, 30 x 40,5 cm, sign. PD Tomek 37
447. Miloš Urbásek (1932) **Kompozice** 1 200 Kč
serigrafie, 1980, 50 x 50 cm, sign. DU Miloš Urbásek, č. 84/100
448. Miloš Urbásek (1932) **Kompozice** 1 600 Kč
serigrafie, 1980, 50 x 50 cm, sign. DU Miloš Urbásek, č. 14/50
449. Josef Váchal (1884-1969) **Magie (Kompozice)** 1 500 Kč
dřevoryt, 20 x 16 cm, sign. PD J. Váchal, rám
450. Květa Válová (1922-1998) **Milenci** 500 Kč
dřevoryt, 1992, 10,3 x 12,5 cm, sign. PD K. Válová 92, č. 6/70
451. Jitka Válová (1922) **Postavy** 500 Kč
suchá jehla, 1992, 10,2 x 13,1 cm, sign. PD J. Válová 92, č. 6/70
452. Jindřich Wielgus (1910-1998) **Dívčí akty** 1 000 Kč
uhel, papír, 1970, 28 x 20 cm, sign. LU Wielgus 70, rám
- 453. František X. Zalder (1815-?)
Podobizna F. Jouiji z r. 1860 2 000 Kč
akvarel, papír, 1860, 19,7 x 15,8 cm, sign. LD F. X. Zalder 1860,
rám, švagr L. Kuby
454. Ladislav Zívř (1909-1980) **Dvě sochařské studie** 300 Kč
tužka, papír, 1956, 2krát 14,6 x 10,3 cm, jedna sign. PD
Zívř Ladislav o Vánocích 56
455. Ladislav Zívř (1909-1980) **Dvě sochařské studie** 600 Kč
tužka, papír, 1946, 2krát 14,6 x 10,3 cm, obě sign. LD Zívř 46,
práce z období tvorby ve Skupině 42
456. Olbram Zoubek (1926) **Reliéfni tisk** 500 Kč
reliéfni tisk, 14,2 x 14 cm, sign. PD Olbram Zoubek, pasparta,
autorský tisk
457. Jan Zrzavý (1890-1977) **Pták** 1 000 Kč
fixy na papíře, 14,8 x 20 cm, sign. a věnováno dole
Elince Kadlecové na památku 24. XII. 1967 Jan Zrzavý
458. Jan Zrzavý (1890-1977) **Anděl** 2 900 Kč
tužka, papír, 10,5 x 16 cm, sign. PD J. Z., oboustranná kresba
459. Jan Zrzavý (1890-1977) **Postava muže** 4 900 Kč
tužka, pastel, papír, 18,3 x 10,3 cm, sign. PD Jan Zrzavý, rám
460. Jan Zrzavý (1890-1977) **Postava ženy** 4 900 Kč
tužka, pastel, papír, 18,3 x 10,3 cm, sign. PD Jan Zrzavý, rám
- 461. Václav Zykmond (1914-1984) **Pták** 3 900 Kč
lept, 1945, 21,2 x 14,3 cm, sign. PD V. Zykmond 45, rám, č. 15/70
462. Příběh s lahvi 900 Kč
kombinovaná technika, papír, 1986, 64,7 x 44,7 cm, sign. LD

4. Bibliofilie, knihy s původní grafikou, knihy apod

463. Vladimír Boudník (1924-1968) **Corpus delikti** 150 Kč
vydáno na počest nedožitých paděsátin V. B., Vydal Spolek přátel
Vladimíra Boudníka, náklad 200 výtisků, P381
464. Albín Brunovský (1935-1997) **Miroslav Florian: Grafický list
Albína Brunovského** 1 500 Kč
1x kombinovaná technika, Vydala Lyra Pragensis, Praha, 1985,
v nákladu 200 číslovaných výtisků. Tento má číslo 182.
465. Olga Čechová (1925) **Pražské procházky** 1 400 Kč
14 suchých jehel, vydal Bujárek, Praha, 1977
466. Ferdiš Duša (1888-1958)
Jaromír Obrátil : P.F. 1939 200 Kč
467. Vlastislav Hofman (1884-1964)
Šest dob naší historie 750 Kč
6 řezeb, Čin, Praha, 1921
468. Josef Istler (1919-2000)
Edouard Jaguer: Nemírná míra 900 Kč
2x lept, Báseň ve francouzském originále a v českém překladu,
vydal Milan Mikuš, edice Střelec, Praha, 1996. Náklad
60 číslovaných výtisků, tento má číslo 14
469. Josef Istler (1919-2000) **Soubor grafických listů** 2 500 Kč
8x lept, vydala sekce Spolku sběratelů a přátel exlibris
v Pardubicích, 1996, náklad 110 výtisků, tento má č. 93
470. Josef Kaušitz
S Maxem Švabinským o grafice 100 Kč
publikace, Vydalo Státní pedagogické nakladatelství, Praha, 1959,
náklad 8000 výtisků
471. Rudolf Kremlička (1886-1932)
Rudolf Kremlička: Kresby 18 000 Kč
17 původních litografií, všechny signovány, Vydal
Ludvík Bradáč, Praha 1923, V titulu věnování: Váženému
příтели panu Karlu Teigeovi oddaný R. Kremlička 1923
472. Ludvík Kuba (1883-1956) **Moje Čína** 900 Kč
1946, Autorův soukromý tisk, vyšlo v červenci 1946 v nákladu 600
výtisků. V titulu věnování: Mistru Pravoslavu Kotíkovi v Praze
11.10. 1946
473. Bohumil Kubišta (1884-1918) **Fr. Kubišta:
Bohumil Kubišta monografická studie** 19 000 Kč
originální dřevoryt, vydal S.V.U. Mánes, Praha a Fr. Kubišta
Brno 1940, náklad 600 výtisků, V monografii původní dřevoryt
„Prošba“, v titulu razítko A. Baudyš
474. Vojtěch Preissig (1873-1944) **Byl jeden domeček** 1 200 Kč
zinkografie, Vydalo Dědictví Komenského Praha
475. Michael Rittstein (1949) **Milenci šilenci** 3 900 Kč
8 signovaných litografií, 1980, náklad 60 výtisků,
tento má č. 16
476. Zbyšek Sion (1938) **Kresby** 1 300 Kč
vydalo MPVU, Brno, 1973, náklad 40 kusů, tento má č. 4,
všechny listy značeny ZS, signováno na obálce, 1973

477. Václav Sivko (1923-1974)
M. Pujmanová: Zpěv o Praze, ten nikdy nedozní 250 Kč
 4 původní dvoubarevné litografie, vydalo nakladatelství Mladá fronta, Praha, 1959, náklad 1000 neprodejných výtisků k Novému roku 1959, kromě tohoto vydání vyšlo 500 výtisků prodejných, číslovaných a podepsaných autorem ilustrací.
478. Zdeněk Sklenář (1910-1986)
PO TŮ I : Drak z černé tůně 2 000 Kč
 5 x litografie, Vydalo Nakladatelství Československé akademie věd, Praha, 1958, v nákladu 1000 výtisků. Tento má číslo 763.
479. Antonín Václav Strnadel (1910-1975)
Dva Strnadle - moravská koleda 150 Kč
 vydal Josef Strnadel, původní linoryty, Praha, 1948
480. Karel Svolinský (1896-1986)
Jaroslav Seifert : Dvě básně 100 Kč
 Kresbu na obálce, dřevoryt ve frontispisu a typografickou úpravu provedl Karel Svolinský, vydal J. Glivický, Kladno 1973
481. Josef Šíma (1891-1971)
Au Temps de Jesus - Christ 19 000 Kč
 10 původních celostránkových signovaných dřevorytů, Vydáno v Paříži, 1922 v nákladu 300 číslovaných výtisků, tento má č. 282, po vydání knihy byly původní štočky zničeny, papír poškozen
482. Maximilián Švabinský (1873-1962)
Jan Štenc : Dvanáct dřevorytů v reprodukcích 500 Kč
 Vydal Jan Štenc, Praha, 1926,
483. Rudolf Švajdler **Domov 1 200 Kč**
 cyklus 5ti dřevorytů, 1927, Vydal Josef Hladký, Praha 1927, náklad 100 číslovaných výtisků, tento má č. 50
484. František Tichý (1986-1961)
Kamil Bednář: Malířova zvířátka 150 Kč
 Vydalo SNDK, Praha 1961,
485. František Tichý (1986-1961) **Lermontov Démon 12 000 Kč**
 kniha se 4 lepty, Vydal Melantrich, Praha 1939, náklad 200 výtisků, tento má č. 45. V tiráži podpisy Josefa Hory a Fr. Tichého, Soupis Dvořák č. 35, 36, 37, 38
486. Jiří Trnka (1912-1969)
Frederick Marryat - Kormidelník Vlnovský 4 400 Kč
 14 původních celostránkových litografií, vydal Melantrich, Praha, 1942
487. **Soubor 7mi katalogů 350 Kč**
 1. Výstava francouzského malířství od Maneta po dnešek - Praha 1937 (v rámci oslav 50 let Mánesa), 2. Francouzské socharství od Fodina k dnešku - Brno 1947, 3. Stejnomený katalog berlínské výstavy 1947, 4. Umění moderní Ameriky - Praha 1947, 5. Současné britské malířství - Praha 1948, 6. Francouzské koberce - Praha 1948, 7. Umění republikánského Španělska (Španělé) pařížské školy) - Brno 1946, itské malířství - Praha 1948, 6. Francouzské koberce - Praha 1948, 7. Umění republikánského Španělska (Španělé pařížské školy) - Brno 1946
488. **Úsměvy grafičanky 1 900 Kč**
 Šest originálních grafických listů členů hudebního sdružení českých umělců -grafiků J. Anderleho, K. Demla, J. Hořánka, J. A. Pacáka, J. Slívy a V. Suchánka. Úvodní text napsal A. Born, Vydala Nadace Lyry Pragensis, Praha, 1990, v nákladu 200 číslovaných kompletů. Tento má číslo 170/200
495. Adolf Hoffmeister (1902-1973)
Dopis J. Zrzavému z roku 1959 100 Kč
 Pozvání na výstavu knižního umění v Lipsku 1959
496. Ludmila Jiřincová (1912-1994)
Pohled z Pece 20. 9. 1975, adresát Jan Zrzavý 80 Kč
497. Jiří Kolář (1914)
Plakát s podpisem - Muzeum pošt 800 Kč
 ofset, 1994, 60,3 x 40 cm, sign. PD J. Kolář 94
498. Jiří Kolář (1914)
Plakát s podpisem - na Roland Garros 1 200 Kč
 ofset, 75 x 57 cm, sign. PD J. Kolář 94
499. Endre Nemes (1909-1985)
Katalog s vlastnoručním podpisem E. N. 800 Kč
 sign. v titulu Endre Nemes 18/5 1982, Vydala Národní galerie v Praze, v edici Profily a přehledy 43, k výstavě: Endre Nemes výběr z tvorby 1926 - 1981, Valdštejnská jízdárna květen - červen 1982
500. Václav Rabas (1885-1954)
Dopis Janu Zrzavému 100 Kč
501. Jindřich Štyrský (1899-1942)
Dopis Jana Zrzavého, na stejném papíře dopis pro Jana Zrzavého od J. Štyrského, Toyen a se vzkazem V. Nečas 200 Kč
 podpis : Štyrský, Toyen a V. Nečas
502. Maximilián Švabinský (1873-1962)
Přírodu obdivuj vždy a všude 50 Kč
 list z památníku s vlastnoručním podpisem z 23. 5. 65
503. Joža Uprka (1861-1940) **4 pohlednice Janu Kafkovi 800 Kč**
504. Jan Zrzavý (1890-1977)
Dopis Emilu Pacovskému z 20.8.1949 100 Kč
505. Jan Zrzavý (1890-1977)
Dopis Zdence Dolenské 100 Kč
 Dopis Zdence Dolenské z 5.5.1923
506. Jan Zrzavý (1890-1977) **Betlémská hvězda - vánoční blahopřání 23.12.1971 200 Kč**
507. **Dopisy A. Clavé, J. Guitet, Cuixart 50 Kč**
 světoví výtvarníci
508. **Fotografie Jana Zrzavého 50 Kč**
 černobílá fotografie, 13,1 x 12,3 cm, vlastnoruční podpis: Jan Zrzavý
509. **Konvolut dopisů, podpisů, apod. 50 Kč**
510. **Dr. Milan Hodža 100 Kč**
 fotografická pohlednice s vlastnoručním podpisem, fot. Langhans
511. **Konvolut 3 bločků s autogramy 900 Kč**
 Ladislav Pešek, Rudolf Deyl, Antonie Nedošinská, Václav Vydra, Nataša Gollová, Eduard Kohout, Jaroslav Vojta, Jan Pivec, Saša Rašilov, Rafael Kubelík, Jindřich Štyrský, Hugo Haas, Jiří Voskovec, Svatopluk Beneš atd.

Platební pauza

5. Podpisy, rukopisy, kuriozity

489. Jiří Anderle (1936)
Plakát s podpisem - Pocta Formanovi 600 Kč
 ofset, 85 x 60 cm, sign. DU Anderle
490. Martin Benka (1888-1971) **3 pohlednice Janu Kafkovi ... 600 Kč**
491. Josef Čapek (1890-1938) **Dopis Josefa Čapka 200 Kč**
492. Karel Černý (1910-1960) **Dopis s kresbou 900 Kč**
493. Milan Dobeš (1929) **PF 1975 a PF 1997 100 Kč**
 serigrafie
494. Eudovít Fulla (1902-1980) **Dopis Janu Zrzavému 200 Kč**



425. Jiří Šlitr



427. Jiří Šlitr



431. Václav Špála



435. Maximilián Švabinský



437. Maximilián Švabinský



443. František Tichý



444. František Tichý



445. František Tichý



453. František X. Zalder



461. Václav Zykmund



279. Karel Černý



151A. Kamil Lhoták

Dražební vyhláška

Dražební vyhláška o konání veřejné dobrovolné dražby, prováděné společnou dražbou ve smyslu zákona č. 26/2000 Sb.

1. Aukční síň Vltavín s. s r. o., Masarykovo nábřeží 36, 110 00 Praha 1, IČO : 2508 6600, DIČ: 001 - 2508 6600 provádí dražbu na žádost vlastníků dražených předmětů: 17.2.2002 v 12.30 hodin, místo: Kulturní centrum ŽOFÍN - Slovanský ostrov Praha 1, Slovanský ostrov 226. Dražba se řídí zákonem č. 26/2000 Sb. O veřejných dražbách.

2. Dražební předměty jsou označeny a popsány včetně uvedení nejnižšího podání (vyvolávací cena) v dražebním katalogu, který je přílohou a nedílnou součástí této dražební vyhlášky. Předměty budou draženy v pořadí uvedeném v katalogu.

3. Společnost zajistí při dražbě vyvolání předmětu jeho pořadovým číslem. Po vyvolání předmětu mohou dražitelé činit příhozy zvednutím zálohovaného dražebního čísla. Dražba předmětu se koná, pokud dražitelé činí příhozy. Za příhozy se přitom považuje :

- a) 50,- Kč, činí-li okamžitá aukční cena méně než 1.000 Kč,
- b) 100,- Kč, činí-li okamžitá aukční cena alespoň 1.000 Kč, ale méně než 10.000 Kč,
- c) 500,- Kč, činí-li okamžitá aukční cena alespoň 10.000 Kč, ale méně než 30.000 Kč,
- d) 1.000,- Kč, činí-li okamžitá aukční cena alespoň 30.000 Kč, ale méně než 100.000 Kč,
- e) 5.000,- Kč, činí-li okamžitá aukční cena alespoň 100.000 Kč, ale méně než 500.000 Kč,
- f) 10.000,- Kč, činí-li okamžitá aukční cena alespoň 500.000 Kč, ale méně než 1.000 000
- g) 50.000,- Kč, činí-li okamžitá aukční cena 1.000 000 Kč a více.

O pořadí příhozů rozhoduje osoba pověřená konáním dražby.

4. Vydražitel je povinen vyřídit si své závazky v nejbližší přestávce. Vydražiteli je účtována k vydražené ceně provize ve výši 14 %.

5. Dražitel může dražit kteroukoli věc i bez své osobní přítomnosti na dražbě - vyhotoví-li ověřenou písemnou plnou moc na společnost Aukční síň Vltavín s. s r. o. k zastoupení na dražbě - určí-li věci, které za něho má Aukční síň Vltavín s. s r. o. dražit - určí-li limit, do kterého za něho Aukční síň Vltavín s. s r. o. přihazovat, a to pro každou věc zvlášť - dražit po telefonu lze po písemné dohodě.

6. Vydražené předměty budou vydány ihned po zaplacení v místě konání dražby nebo na základě "potvrzení o zaplacení ceny" v Galerii Vltavín, Ostrovní 6, Praha 1, nejpozději do 7 dnů ode dne konání dražby, pokud není sjednáno jinak.

Aukční síň Vltavín s. r. o.

Výtvarné studio
Jan Chaloupek
Grafický design • reklama
kresby • ilustrace • fotografie
příprava publikací • inzerce
komplexní zajištění reklamních kampaní
barevný digitální tisk a kopírování
návrhy a tvorba www stran
e-mail: vs.chaloupek@gmail.cz
studio: Betlémské nám. 8, 110 00 Praha 1, tel./fax: 02/22 22 16 49

MÁME RÁDI ZVÍŘATA

MOTTO:

“Zvířata jsou stejně jako člověk živými tvory, schopnými na různém stupni pociťovat bolest a utrpení, a zasluhují si proto pozornost, péči a ochranu ze strany člověka.”

Zakoupením samolepky
podpoříte
pomoc zvířatům v nouzi
i osvětovou a výchovnou
činnost,
kterou Liga na ochranu
zvířat ČR uskutečňuje
ve prospěch opuštěných,
týraných a jinak trpících
zvířat.



AUKČNÍ SÍŇ VLTAVÍN s. s r. o.

- aukční prodej
- komisionní prodej
- nákup za hotové
- poradenská činnost
- restaurování uměleckých děl

tel. 249 309 98, 249 339 60
Ostrovní 6, Praha 1, 110 00

www.galerie-vltavin.cz
e-mail: info@galerie-vltavin.cz



279. Karel Černý

Následující aukce v roce 2002

11. 5. 2002

Aukční den společně s Antikva Nova Kodl
Obrazy, sochy 19. a 20. stol.