



# 42. AUKCE

ŽOFÍN - SLOVANSKÝ OSTROV

6. října 2002 v 11 hodin

[www.galerie-vltavin.cz](http://www.galerie-vltavin.cz)

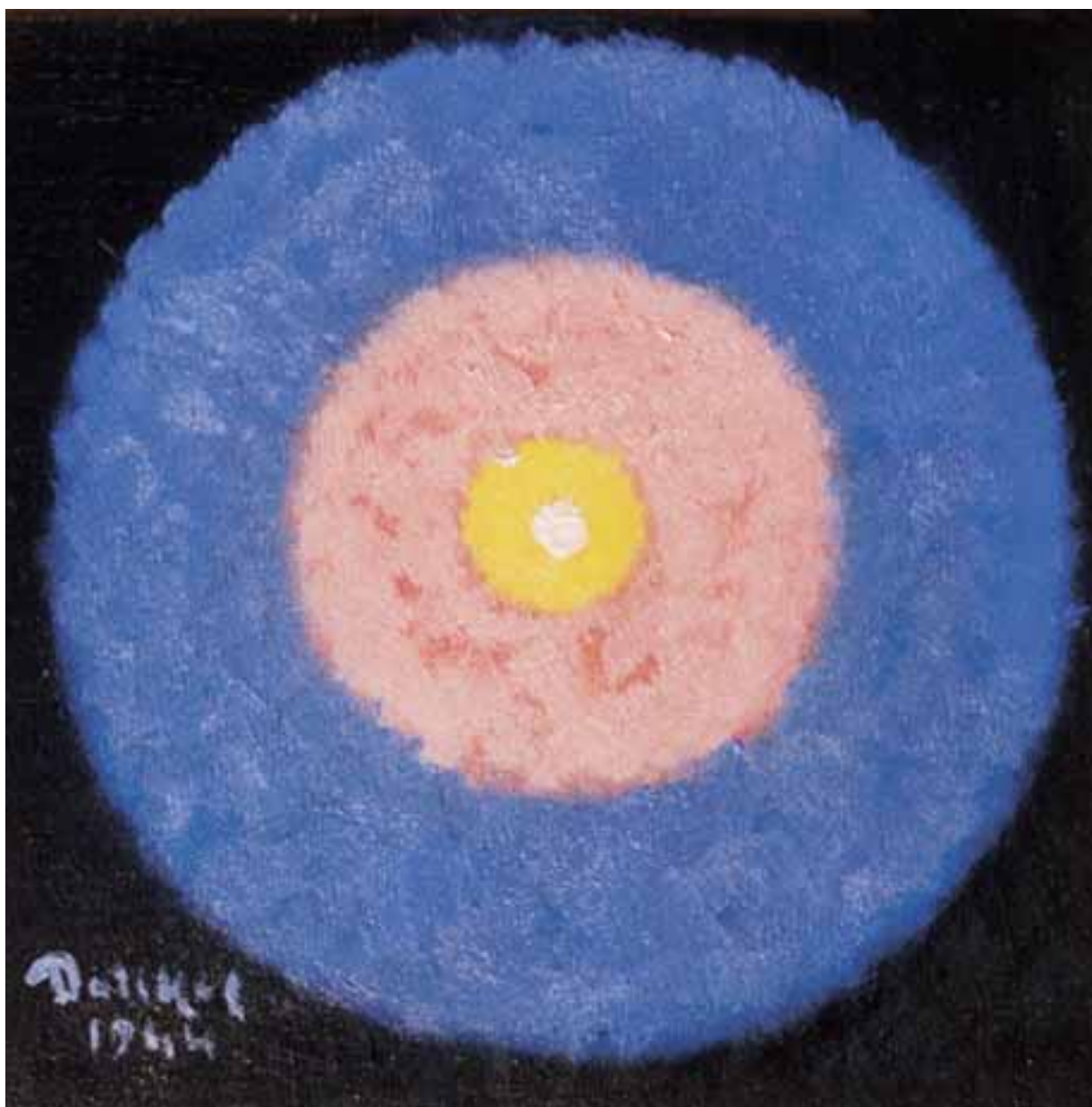

16 František Drtikol

**Obrazy, kresby, sochy, plastiky**

**Česká a světová grafika**

# 42. aukce Klubu Aukční síně Vltavín

se koná 6. října 2002 v 11 hodin  
Kulturní centrum Žofín - Slovanský ostrov  
Praha 1, Slovanský ostrov 226

Výstava dražených děl proběhne v Galerii Vltavín, Masarykovo nábř. 36, Praha 1  
od 1. října do 5. října 2002. Otevřeno 10 - 12 a 13 - 18 hodin

\* \* \* \* \*

## PRŮBĚH AUKCE

	<b>Obory</b>	<b>Položky</b>
<b>1. kolo</b>	11:00	
	1. Úvod, vária	1 - 10
	2. Obrazy, kresby 19. - 20. století I. část	11 - 110
	3. Dary ve prospěch Projektu Šance	111 - 112
	4. Sochy, plastiky, objekty	113 - 121
	5. Obrazy, kresby 19. - 20. století II. část	122 - 192
		<i>Platební pauza</i>
<b>2. kolo</b>		193 - 200
	6. Úvod, vária	201 - 302
	7. Česká a světová grafika	
		<i>Platební pauza</i>

## JMENNÝ REJSTŘÍK

Alex Adolf Jelínek 11	Hodonský František 64	Kotík Jan 28,80,170,	Piesen Robert 99	Štika Karel 186
Anderle Jiří 55,201,	Hoffmeister Adolf 158	171,172,233	Popelka Vojtěch Hynek 136	Štursa Jan 44,45,46,
202,203,56	Hofman Vlastislav 9	Koudelka František 128	Preisler Jan 180	119,120,146,282
Balko Stanislav 57	Holan Karel 22	Kovanda Jiří 4	Procházka Antonín 38,137	Štyrský Jindřich 47
Bauch Jan 12,151,204	Holík Jiří 7	Králík Jaroslav J. 81	Procházka Josef 39	Švabinský Maxmilián 283,
Beneš Vlastimil 58	Honsa Jan 159	Krejčí Jan 234,235	Příbyl Zdeněk 181	284,285
Born Adolf 205,206,207,208	Horejc Jaroslav 116	Krejčík V. 173	Reynek Bohuslav 270	Tapies Antonio 286
Bouda Cyril 209,210	Hudeček Antonín 124	Kročá Antonín 82	Reynek Bohuslav 271	Tichý František 287,288,
Boudník Vladimír 211	Hudeček František 65,160,	Kubín Otakar 29,129,236,237	Rittstein Michael 111,272	289,290,291,292
Brázda Adolf 59,152	222	Kulhánek Oldřich 238	Rotrekl Teodor 182	Titor Ivan 147
Brožík Václav 153	Hůrka Otakar 23	Kupka František 239,240,	Růtová Eva 3	Tittelbach Vojtěch 48
Bubeníček Václav 60	Chadima Jiří 223	241,242	Říha František 100,101	Trefil Václav 187
Bukovanská Angela Marie 1	Chagall Marc 224	Kysela František 174	Sedláček Vojtěch 40	Ullmann Josef 199
Burant František 212	Istler Josef 66,161,	Lada Josef 30-33 53A	Sehnal (Orson) Václav 183	Trnka Jiří 49,293
Burian Zdeněk 122,123	225,226,227	Laske Oscar 243	Seydl Zdeněk 184	Troniček K. 148
Coufal Ondřej 61	Janeček Ota 67	Lhoták Kamil 83,84-93,	Schadt Karel 138	Ullmann Josef 50
Čapek Josef 213,214	Janoušek Vladimír 68	194-196,244-259	Sion Zbyšek 102,103	Váchal Josef 229,294,295,296
Dalí Salvador 215	Janoušková Věra 228	Libal František 130,175	Sklenář Zdeněk 139	Válek Jaroslav 121
Dax Adrian 216	Jiřincová Ludmila 69,230,231	Máchal Svatopluk 34	Slaviček Antonín Václav 41,	Valter Karel 106,107,108
Drtíkol František 13,14,15,16	Justitz Alfred 24	Makovský Vincenc 118	140,197	Vančátová Anna 109
Dubuffet Jean 217	Kábrt Josef 70	Malich Karel 94,176,260	Směšný Josef 5	Vasarely Viktor 297,298
Ernst Max 218	Kafka Čestmír 162	Malinský Jaroslav 35	Smetana Jan 273	Vingler Vincenc 299
Fára Libor 17	Kafka Jaroslav 163	Mareš Dominik 95,96	Souček Karel 141	Vlasáková Eva 110
Feigl Bedřich 18	Karmazín Jiří 71	Marková Cecilie 177,178	Sukdolák Pavel 274,275	Vones Eva 149
Filla Emil 113,219	Kars Jiří 25,125	Minařík Jan B. 36,37,131	Sümegh László 112	Vyleťalová Olga 188,189
Foltýn František 154	Kašpar Adolf 164	Míró Joan 261	Svoboda Jaroslav 104	Wagner Josef 10
Frolka Antoň 6	Klausen F. 26	Míró Joan 262	Svolinský Karel 185	Warhol Andy 300
Fučík Josef 19,20	Knotek Václav 126	Moravec Alois 132,133	Sychra Vladimír 42,276	Zahel Adolf A. 51
Gažovič Vladimír 220	Kobyłka V. 165	Mucha Alfons 263	Šerých Jaroslav 277	Zavadil Václav 190
Gross František 62,63,	Kolář Jiří 72-78,117,	Muzika František 264	Šimák Lev 142	Zimmermann Alfred 52
155,221	166,93A,167	Načeradský Jiří 179,265	Šimon Pavel 8,143	Zoubek Olbram 200
Grus Jaroslav 156	Kolařík Vojtěch 127	Němec Josef 134	Šimon Tavík František 144,	Zrzavý Jan 53,301,302
Gutfreund Otto 114	Komárek Vladimír 79,	Nemes Andre 266,267	145,278,279,280	Žemlička Bohumil 191
Havelka Adolf 2	168,193	Nešleha Pavel 97	Šimotová Adriena 281	Ženatá Kamila 192,54,150
Hejna Václav 21	Konůpek Jan 232	Oliva Viktor 135	Šindler Jiří 198	
Hladíková Lydie 115	Košvanec Vlastimil 27	Ouhel Ivan 98	Šmaha Petr 105	
Hložník Vincent 157	Kotas Jaroslav 169	Ovčáček Eduard 268,269	Špála Václav 43	

## DŮLEŽITÁ UPOZORNĚNÍ

1. Za každou vydraženou věc účtuje Aukční síň k tíži kupujícího (vydražitele) 14% + DPH aukční provizi z dosažené ceny. Provize se zaokrouhluje na celých 50,- Kč. Kvittance o zaplacení je součástí dokladu o zaplacení kupní ceny.
2. Pro dražbu knih jsou příhozy 20,- Kč, činí-li okamžitá aukční cena méně než 200,- Kč. Také aukční provize se v těchto případech zaokrouhluje na celých 10,- Kč nahoru.
3. Exponáty budou draženy v pořadí, které odpovídá tomuto katalogu.
4. Aukce budou probíhat po jednotlivých kolech, přičemž po každém kole bude následovat platební pauza. V této pauze je nezbytné zaplatit exponáty, které byly v posledním kole vydraženy, jinak je Aukční síň povinna věc dražit v následujícím kole znovu. Ukončení jednotlivých kol je v katalogu vyznačeno.
5. Poškození odpovídající běžnému opotřebení exponátů vzhledem na jejich stáří se v katalogu neuvádějí. Reklamace na zboží vydražené v aukční síni se nepřijímají, zboží vydražené na základě plné moci udělené Aukční síní lze reklamovat nejpozději při převzetí.
6. Osoby účastníci se aukce se svou přítomností podřizují podmínkám obsaženým v aukčním řádu, který je v tomto katalogu uveden v plném znění.
7. Licitátor může kdykoli v průběhu aukce, nejpozději však do 30 min. po licitaci poslední položky, nabídnout do aukce kteroukoli položku dříve draženou neúspěšně nebo nezaplacenou.
8. Položky označené písmenem „P“ může dražit pouze občan ČR, který se při placení prokáže platným občanským průkazem.

V průběhu aukce jsou návštěvníkům k dispozici pohostinská střediska v místě konání.

**VSTUPENKOU NA AUKCI JE AUKČNÍ KATALOG**



18 Bedřich Feigl



28 Jan Kotik



29 Otakar Kubín



32 Josef Lada



33 Josef Lada



47 Jindřich Štyrský

Popis položek je v tomto pořadí: autor, název, vyvolávací cena, rok vzniku díla, popis, rozměry, signatura, doplňující údaje odhad dosažené ceny

• dílo je reprodukováno v katalogu

P dílo je prohlášeno kulturní památkou České republiky

## I. AUKČNÍ KOLO

### 1. Úvod, vária

1. **Angela Marie Bukovanská** (\*1944) **Čekanky** ..... 100,- Kč  
olej, sololit, 58 x 48 cm, monogr. PD A.M., rám, vzađu sign.  
A.M. Bukovanská, drobná poškození (2 000-3 000 Kč)
2. **Adolf Havelka** (\*1930) **14. července** ..... 500 Kč  
olej, sololit, 1993, 50,5 x 51 cm, sign. PD A. Havelka 93, rám  
(2 000-3 000 Kč)
3. **Eva Růtová** (\*1947) **Vysychající jezero** ..... 500 Kč  
olej, plátno, 1997, 63,5 x 47 cm, sign. LD Eva Růtová 97,  
na okrajích drobné poškození (2 000-4 000 Kč)
4. **Jiří Kovanda** (1953) **Bílé rýhování II.** ..... 900 Kč  
akryl, plátno, 1996, 25 x 25 cm, vzađu popsáno (4 000-5 000 Kč)
5. **Josef Směšný** (1907-1990) **Kytice** ..... 1 500 Kč  
olej, překližka, 1944, 46 x 36 cm, sign. PD Jos. Směšný 1944,  
rám (3 000-5 000 Kč)
6. **Antoš Frolka** (1887-1935) **Postava muže** ..... 1 900 Kč  
akvarel, papír, 33,5 x 23 cm, sign. LD A. Frolka, rám  
(3 000-5 000 Kč)
7. **Jiří Holík** (\*1934) **Za jasné noci** ..... 1 900 Kč  
olej, plátno, 1985, 80 x 60 cm, sign. PD J. Holík 85, rám, vzađu  
razítko: Galerie výtvarných umění v Ostravě (4 000-6 000 Kč)
8. **Pavel Šimon** (\*1920) **Zámek Kratochvíle u Netolic** ..... 2 500 Kč  
olej, překližka, 1951, 21,7 x 27 cm, sign. LD Pavel Šimon 51,  
vzađu popsáno (5 000-7 000 Kč)
9. **Vlastislav Hofman** (1884-1964) **Chalupa** ..... 2 500 Kč  
pastel, karton, 1942, 71,5 x 101 cm, sign. PD Vlastislav Hofman  
1942, rám (7 000-10 000 Kč)
10. **Josef Maria Wagner** (\*1938) **Domácí oltář** ..... 2 900 Kč  
olej, plátno, 1991-92, 60 x 50 cm, sign. PD Wagner, rám, vzađu  
popsáno, vystaveno Musee Mariembad 1996 položka č. 18,  
Munchen 1992 (8 000-12 000 Kč)

### 2. Obrazy, kresby 19. - 20. století I. část

- 11. **Adolf Jelínek Alex** (1890-1957) **Chrám** ..... 9 800 Kč  
olej, překližka, 1947, 39 x 29 cm, sign. DU A. J. Alex 47, rám  
(15 000-25 000 Kč)
- 12. **Jan Bauch** (1898-1995) **Postava** ..... 149 000 Kč  
olej, plátno, 1939, 49,5 x 28,5 cm, sign. LD Jan Bauch 1939,  
rám (200 000-250 000 Kč)
- 13. **František Drtikol** (1883-1961) **Ve výšinách** ..... 9 900 Kč  
olej, karton, 1943, 33,5 x 47 cm, sign. PD Drtikol 1943, rám  
(15 000-20 000 Kč)
- 14. **František Drtikol** (1883-1961) **Česká krajina** ..... 17 000 Kč  
olej, překližka, 1945, 29,5 x 43,5 cm, sign. LD Drtikol 1945,  
rám, vzađu značeno 29/6/1945 D (25 000-30 000 Kč)
- 15. **František Drtikol** (1883-1961) **Horský masiv - Z Tater** ..... 19 000 Kč  
olej, překližka, 1944, 55 x 49,5 cm, sign. LD Drtikol 1944,  
vzađu značeno D, 17. 2. 1944, rám (30 000-40 000 Kč)
16. **František Drtikol** (1883-1961) **Kruhy** ..... 45 000 Kč  
olej, překližka, 1944, 18,3 x 18,4 cm, sign. LD Drtikol 1944, rám,  
obdobné práce vystaveny a publikovány Galerie Rudolfinum,  
Praha, 1998 (70 000-100 000 Kč)
17. **Libor Fára** (1925-1988) **Ohlédl jsem se** ..... 10 000 Kč  
tuš, tužka, tempera, 1946, 43 x 39,9 cm, sign. PU Fára 46  
(30 000-50 000 Kč)
- 18. **Bedřich Feigl** (1884-1965) **Montmartré Café** ..... 125 000 Kč  
olej, plátno, 54 x 64,5 cm, sign. PD Feigl, rám, vzađu na plátně  
nalepen štítek s autorovou londýnskou adresou a štítek s názvem,  
uprostřed obrazu drobné poškození (200 000-250 000 Kč)
19. **Josef Fučík** **Les** ..... 1 900 Kč  
olej, plátno, 45,5 x 37 cm, sign. PD J. Fučík, rám (4 000-6 000 Kč)
20. **Josef Fučík** **Řeka pod skalami** ..... 4 500 Kč  
olej, karton, 47 x 67 cm, sign. PD Fučík J., rám (9 000-12 000 Kč)
21. **Václav Hejna** (1914-1985) **Před brankou - Sportovci** ..... 9 000 Kč  
olej, plátno, 1941, 65 x 100 cm, vzađu na slepém rámu sign.  
Václav Hejna 1941, Vzađu razítko: Vystaveno v síni Mánesa 1942  
(14 000-18 000 Kč)
22. **Karel Holan** (1893-1953) **Zátíší s květinou** ..... 12 000 Kč  
olej, lepenka, 45 x 48 cm, sign. PD K. Holan, rám  
(20 000-30 000 Kč)
- 23. **Otakar Hůrka** (1889-1966) **Sázava u Jílového** ..... 20 000 Kč  
olej, plátno, 100 x 120 cm, sign. LD Otakar Hůrka, rám  
(35 000-50 000 Kč)
- 24. **Alfred Justitz** (1879-1934) **Odpočívající ženy** ..... 14 000 Kč  
akvarel, papír, 1919, 22,1 x 27,9 cm, sign. PD A. Justitz 919,  
rám (25 000-35 000 Kč)
- 25. **Jiří Kars** (1882-1945) **Ležící akt** ..... 9 500 Kč  
uhel, papír, 1938, 38,5 x 61 cm, sign. PD Kars 38, rám  
(20 000-30 000 Kč)
26. **F. Klausen** **Rybář** ..... 49 000 Kč  
olej, plátno, 74 x 101 cm, sign. LD F. Klausen (70 000-90 000 Kč)
27. **Vlastimil Kořvanec** (1887-) **Svážení sena** ..... 5 900 Kč  
olej, plátno, 64,5 x 94,5 cm, sign. PD V. Kořvanec, rám  
(12 000-18 000 Kč)
- 28. **Jan Kotík** (1916-2002) **Z cirkusu** ..... 39 000 Kč  
olej, plátno, 1941, 30,3 x 40,2 cm, sign. PD J. Kotík 41, rám,  
významná práce autora z období před skupinou 42 (55 000-75 000 Kč)
- 29. **Otakar Kubín** (1883-1969) **Portrét paní Osuské** ..... 175 000 Kč  
olej, plátno, 1935, 55 x 46,3 cm, sign. LD Coubine, rám, manželka  
velvyslance Československé republiky v 30. letech v Paříži  
(250 000-300 000 Kč)
- 30. **Josef Lada** (1887-1957) **Já to nebyl, pane domácí** ..... 4 000 Kč  
akvarel, tuš, papír, 8,7 x 16 cm, monogr. PD J. L., vzađu na kresbě  
razítko: vystaveno v Mánesu 1941 (10 000-15 000 Kč)
- 31. **Josef Lada** (1887-1957) **Koledníci** ..... 12 900 Kč  
tuš, běloba, papír, 15 x 17,5 cm, rám (20 000-30 000 Kč)
- 32. **Josef Lada** (1887-1957) **O chytré kmotře lišce** ..... 45 000 Kč  
akvarel, papír, 50. léta, 24 x 17 cm, rám, ověřeno Josefem Ladou ml.  
(70 000-95 000 Kč)
- 33. **Josef Lada** (1887-1957) **O chytré kmotře lišce** ..... 45 000 Kč  
tuš, akvarel, papír, 24,2 x 17 cm, rám, ověřeno Josefem Ladou ml.  
(70 000-95 000 Kč)
- 34. **Svatopluk Máchal** (1895-1947) **Z karnevalu** ..... 39 000 Kč  
kombinovaná technika, karton, 1945-1946, 47 x 67 cm, sign.  
PD Máchal, rám, vzađu pozůstalostní razítko (60 000-80 000 Kč)
35. **Jaroslav Malinský** (1897-1978) **Zátíší s ovocem** ..... 12 500 Kč  
olej, plátno, 1957, 65,2 x 49,6 cm, sign. PD J. Malinský 57, rám,  
vzađu na slepém rámu razítko ČFVU (18 000-25 000 Kč)
- 36. **Jan B. Minařík** (1862-1937) **Domácí zvířata** ..... 15 000 Kč  
olej, plátno, 1907, 24,6 x 38,5 cm, sign. PD Minařík 1907, rám  
(20 000-25 000 Kč)



49 Jiří Trnka



55 Jiří Anderle



70 Josef Kábrt



81 Jaroslav J. Králík



88 Kamil Lhoták



43 Václav Špála

- **37. Jan B. Minařík** (1862-1937) **Stromy** ..... 19 000 Kč  
olej, plátno, 1935, 57 x 47,4 cm, sign. LD Minařík 1935, rám  
(25 000-35 000 Kč)
- **38. Antonín Procházka** (1882-1945) **Akt** ..... 15 000 Kč  
lavírovaná kresba tuší, akvarel, papír, 1935, 47 x 30,3 cm, monogr.  
LD AP 35, rám, vzadu popsáno, rám poškozen (30 000-40 000 Kč)
- **39. Josef Procházka** (\*1909) **Příboj** ..... 6 900 Kč  
olej, sololit, 39 x 68,5 cm, sign. PD Jos. Procházka, rám  
(15 000-20 000 Kč)
- **40. Vojtěch Sedláček** (1892-1973) **Selka** ..... 2 900 Kč  
olej, plátno, 52,5 x 34 cm, sign. PD Sedláček, rám, ranná práce  
V. S. malovaná dle obrazu Joži Úprky viz přípis na obraze DU  
(10 000-15 000 Kč)
- **41. Antonín Václav Slaviček** (1895-1938) **Handlíři** ..... 900 Kč  
tempera, papír, 22,5 x 30 cm, rám (2 000-4 000 Kč)
- **42. Vladimír Sychra** (1903-1963) **Ležící žena** ..... 49 000 Kč  
olej, plátno, 1929, 71x 100,5 cm, sign. PN V. Sychra 1929, rám,  
drobná poškození v horní části obrazu (80 000-100 000 Kč)
- **43. Václav Špála** (1885-1946) **Na Vltavě u Veltrus** ..... 99 000 Kč  
akvarel, karton, 1948, 34 x 26,3 cm, sign. LD V. Špála 48, rám,  
vzadu popsáno (140 000-180 000 Kč)
- **44. Jan Štursa** (1880-1925) **Postava bojovníka** ..... 5 500 Kč  
tužka, akvarel, papír, 28,7 x 22 cm, PD razítko: Z uměl. pozůstalosti  
Jana Štursy, přeloženo a podlepeno (8 000-10 000 Kč)
- **45. Jan Štursa** (1880-1925) **Postava muže** ..... 5 500 Kč  
tužka, akvarel, papír, 34,3 x 21 cm, PD razítko: Z uměl.  
požůstalosti Jana Štursy (8 000-10 000 Kč)
- **46. Jan Štursa** (1880-1925) **Sedící žena** ..... 5 500 Kč  
tužka, akvarel, papír, 19,7 x 12,3 cm, PN razítko: Z uměl.  
požůstalosti Jana Štursy, podlepeno (10 000-12 000 Kč)
- **47. Jindřich Štyrský** (1899-1942) **Tulák** ..... 29 000 Kč  
kombinovaná technika, papír, restaurováno, 1918, 25 x 25,2 cm,  
sign. PD Jindra Štyrský 28/XI 18, ranná práce autora, rám  
(60 000-80 000 Kč)
- **48. Vojtěch Tittelbach** (1900-1971) **Ženci - Cestou z pole** ..... 26 000 Kč  
olej, plátno, 50. léta, 46 x 56 cm, sign. PD V. Tittelbach, rám  
(40 000-55 000 Kč)
- **49. Jiří Trnka** (1912-1969) **Putování** ..... 36 000 Kč  
kombinovaná technika, papír, 1944, 28 x 42 cm, sign. PD Trnka 44,  
rám (90 000-120 000 Kč)
- **50. Josef Ullmann** (1870-1922) **Na cestě** ..... 16 000 Kč  
olej, lepenka, 36 x 46 cm, sign. LD J. Ullman, rám, vzadu  
rukopisné potvrzení Marie Ullmanové z r. 1943  
(25 000-30 000 Kč)
- **51. Adolf A. Zahel** (-1958) **Akt ženy v šále** ..... 28 500 Kč  
olej, plátno, 1911, 76 x 52 cm, sign. PD Adolf A. Zahel, rám  
(35 000-50 000 Kč)
- **52. Alfred Zimmermann** **Jelen v úzkých** ..... 8 500 Kč  
olej, plátno, 1885, 18,5 x 23,8 cm, monog. Z. 1885, rám, na slepém  
rámu nápis Alfred Zimmermann 1885, Mnichov  
(15 000-20 000 Kč)
- **53. Jan Zrzavý** (1890-1977) **Anděl** ..... 38 000 Kč  
pastel, papír, 41,5 x 29,5 cm, monogr. DU J. Z. a PD Z. J., rám,  
přeloženo (50 000-60 000 Kč)
- **53A. Josef Lada** (1887-1957) **Zima** ..... 285 000 Kč  
uhel, kvaš, karton, rám, 1941, 37,5x60, sign. PN Jos. Lada 41,  
ověřeno Josefem Ladou ml. (350 000-550 000)
- **54. Madona s lilii** ..... 99 000 Kč  
olej, plátno, 87,5 x 63 cm, rám. Pravděpodobně restaurováno  
před 2. světovou válkou (150 000-200 000 Kč)
- **55. Jiří Anderle** (\*1936) **Dívka a kapradí 221/1998** ..... 75 000 Kč  
olej, tužka, kombinovaná technika, plátno, 40 x 60 cm, sign.  
PD Anderle (90 000-120 000 Kč)
- **56. Jiří Anderle** (\*1936) **Maska** ..... 49 000 Kč  
olej, tužka, plátno, 1998, 60 x 70 cm, sign. LD Anderle 119/1998,  
rám, č. 119/1998 (70 000-90 000 Kč)
- **57. Stanislav Balko** **Král Ubu** ..... 35 000 Kč  
olej, plátno, 1984, 70 x 95 cm, sign. PD S. Balko 84, rám, vzadu  
popsáno (50 000-70 000 Kč)
- **58. Vlastimil Beneš** (1919-1981) **Pole** ..... 17 000 Kč  
akvarel, papír, 1951, 23 x 28 cm, monog. PD 1951 VB, rám  
(22 000-30 000 Kč)
- **59. Adolf Brázda** **Zátiší s kopretinami** ..... 9 000 Kč  
olej, plátno, 130 x 95,5 cm, sign. LD A. Brázda, rám  
(15 000-25 000 Kč)
- **60. Václav Bubeníček** **Kompozice** ..... 21 000 Kč  
olej, plátno, 1983, 84 x 55 cm, sign. PD V. Bub 83, rám  
(26 000-32 000 Kč)
- **61. Ondřej Coufal** (\*1979) **Očekávání** ..... 8 500 Kč  
olej, sololit, 1999, 60 x 49 cm, sign. PD O. Coufal 99, rám  
(15 000-20 000 Kč)
- **62. František Gross** (1909-1985) **Velký lov** ..... 39 000 Kč  
olej, sololit, 1964, 29 x 40,5 cm, sign. PD F. Gross 64, rám  
(60 000-80 000 Kč)
- **63. František Gross** (1909-1985) **Kompozice** ..... 27 000 Kč  
olej, sololit, 1972, 19,5 x 30,5 cm, sign. PD F. Gross, rám  
(35 000-50 000 Kč)
- **64. František Hodonský** (\*1945) **Motýlí krajina** ..... 4 900 Kč  
olej, plátno, 1998, 40 x 30 cm, sign. PD Hodonský 98, rám  
(8 000-10 000 Kč)
- **65. František Hudeček** (1909-1990) **Odcházející** ..... 11 000 Kč  
tuš, papír, 1973, 21,5 x 30,7 cm, sign. LD Fr. Hudeček 73, rám  
(20 000-25 000 Kč)
- **66. Josef Istler** (1919-2000) **Zátiší** ..... 69 000 Kč  
olej, překližka, 1965, 33 x 41 cm, sign. PD Istler 65, rám,  
dobová krakeláž (100 000-150 000 Kč)
- **67. Ota Janeček** (1919-1996) **Bílý rybník** ..... 35 000 Kč  
olej, plátno, 1983, 30,5 x 30,5 cm, sign. PD Ota Janeček 83,  
rám, vzadu popsáno (50 000-70 000 Kč)
- **68. Vladimír Janoušek** (1922-1986) **Postavy** ..... 12 000 Kč  
akryl, asambláž, karton, sololit, 60. léta, 25,7 x 22 cm, rám, vzadu  
potvrzení: Autorem tohoto reliéfu ze 60.let je sochař Vladimír  
Janoušek. Věra Janoušková (18 000-25 000 Kč)
- **69. Ludmila Jiřincová** (1912-1994) **Oběšenec** ..... 2 500 Kč  
akvarel, uhel, papír, 24 x 9,3 cm, sign. PD L. Jiřincová, rám  
(5 000-6 000 Kč)
- **70. Josef Kábrt** (1920-1989) **Salome** ..... 110 000 Kč  
olej, plátno, 1950, 91 x 68,5 cm, sign. PD Kábrt 50, rám  
(130 000-160 000 Kč)
- **71. Jiří Karmazín** (\*1932) **Dívka s kohoutem** ..... 3 900 Kč  
olej, plátno, 1996, 40 x 60 cm, sign. PD Karmazín 1996, rám  
(8 000-12 000 Kč)
- **72. Jiří Kolář** (1914-2002) **Bez názvu** ..... 2 900 Kč  
koláž, 26 x 16,5 cm, sign. vzadu (4 000-6 000 Kč)
- **73. Jiří Kolář** (1914-2002) **Bez názvu** ..... 4 900 Kč  
koláž, papír, 30 x 21,7 cm, sign. vzadu (7 000-9 000 Kč)
- **74. Jiří Kolář** (1914-2002) **Božena Němcová** ..... 4 900 Kč  
koláž, papír, 25,5 x 19,5 cm, sign. vzadu (7 000-9 000 Kč)
- **75. Jiří Kolář** (1914-2002) **Eiffelovka** ..... 5 500 Kč  
koláž, 1998, 25,7 x 53,4 cm, sign. vzadu J. Kolář, rám, vzadu text :  
Zeptal se mě jeden pouliční dotěra, jaký spád umění lze očekávat  
v příštím tisíciletí? - Na to vám odpovím bez rozpaků. V některém  
budoucím století se Eiffelova věž vychýlí nejméně o 30 st. a snad v  
polovině tisíciletí, na žádost Pařížanů, založí rodinu a začne psát  
básně. Na shledanou. Jiří Kolář, Paříž, říjen 1998, oží rodinu  
a začne psát básně. Na shledanou. Jiří Kolář, Paříž, říjen 1998  
(12 000-18 000 Kč)



184 Zdeněk Seydl



25 Jiří Kars



30 Josef Lada



31 Josef Lada



34 Svatopluk Máchal



38 Antonín Procházka

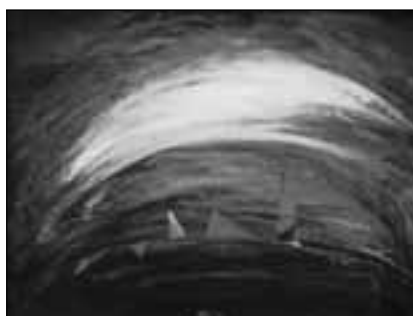

189 Olga Vyleťalová



48 Vojtěch Tittelbach



52 Alfred Zimmermann



54 Madona s lilii



59 Adolf Brázda



65 František Hudeček

- **76. Jiří Kolář** (1914-2002) **Možná květina, možná pták** ..... 26 000 Kč  
koláž, dřevo, 1990, 40 x 30 cm, sign. vzadu Jiří Kolář 90, vzadu  
razítko Jiri Kolar Atelier, č. 1032 (35 000-50 000 Kč)
- **77. Jiří Kolář** (1914-2002) **Bez názvu** ..... 27 000 Kč  
koláž, dřevo, 50,3 x 35,3 cm, vzadu razítko Jiri Kolar Atelier,  
č. 1098 (35 000-50 000 Kč)
- 78. Jiří Kolář** (1914-2002) **Prkno** ..... 12 000 Kč  
koláž, dřevo, 1982, v. 44 cm, monogr. nahoře JK 82  
(25 000-35 000 Kč)
- **79. Vladimír Komárek** (1928-2002) **Ruce** ..... 14 500 Kč  
olej, plátno, 1983, 48 x 31,5 cm, sign. DU V. Komárek 83, rám  
(20 000-30 000 Kč)
- **80. Jan Kotík** (1916-2002) **Věc II.** ..... 16 500 Kč  
akryl, překližka, , 1989, 22,2 x 65 cm, sign. vzadu Jan Kotík  
1989 (30 000-50 000 Kč)
- **81. Jaroslav J. Králík** (1924-) **Kompozice** ..... 49 000 Kč  
kombinovaná technika, koláž, papír, 1968, 70 x 95 cm, sign. PD  
J. Králík 68, rám (70 000-90 000 Kč)
- 82. Antonín Kroča** (\*1947) **Hlavy I.** ..... 4 900 Kč  
olej, sololit, 1995, 74,5 x 60,5 cm, sign. PD Kroča 95, rám  
(8 000-12 000 Kč)
- 83. Kamil Lhoták** (1912-1990) **Rozložený muž** ..... 2 900 Kč  
tuš, papír, 12,7 x 13,2 cm, sign. PU Kamil Lhoták  
(4 000-6 000 Kč)
- 84. Kamil Lhoták** (1912-1990) **Portrét muže** ..... 3 900 Kč  
tuš, papír, 20,1 x 13,3 cm, sign. PN Kamil Lhoták, vzadu popsáno  
(6 000-8 000 Kč)
- **85. Kamil Lhoták** (1912-1990) **Letadlo nad balvany** ..... 4 900 Kč  
tuš, papír, 20,1 x 13,3 cm, sign. PD Kamil Lhoták  
(8 000-12 000 Kč)
- 86. Kamil Lhoták** (1912-1990) **Na jevišti** ..... 7 000 Kč  
akvarel, tuš, koláž, papír, 25 x 18,2 cm, sign. LN Kamil Lhoták,  
návrh obálky knihy Vlastencové z Boudy, vzadu popsáno  
(12 000-18 000 Kč)
- **87. Kamil Lhoták** (1912-1990) **Postavy** ..... 7 000 Kč  
akvarel, tuš, koláž, papír, 25 x 18,2 cm, sign. DU Kamil Lhoták,  
ilustrace ke knize Vlastencové z Boudy, str. 56 rukopisu, vzadu  
popsáno (12 000-18 000 Kč)
- **88. Kamil Lhoták** (1912-1990) **Anča v kostýmu harlekýna** ..... 29 000 Kč  
tempera, papír, , 1965, 18,8 x 14,3 cm, sign. PD Kamil Lhoták 1965,  
rám, uvedeno v soupise obrazů Kamila Lhotáka pod č. 1288/46  
(90 000-140 000 Kč)
- **89. Kamil Lhoták** (1912-1990) **Anuška** ..... 29 000 Kč  
olej, tempera, plátno, 1962, 17,5 x 14,5 cm, sign. PD Kamil Lhoták  
26. 6. 62, rám, uvedeno v soupise obrazů Kamila Lhotáka pod  
č. 1135/13 (60 000-80 000 Kč)
- 90. Kamil Lhoták** (1912-1990) **... a když ten hoch na kole  
pořád jezdil před jejím oknem ...** ..... 3 000 Kč  
akvarel, tuš, papír, 1952, 13,8 x 13,3 cm, sign. DU Kamil  
Lhoták 52, nevydané ilustrace ke knize James Joyce : Odysseus,  
K. L. vytvořil přes 60 kreseb po přečtení výše uvedeného díla,  
k realizaci nikdy nedošlo a autor sám díla koncem života prodával  
či daroval přátelům (6 000-8 000 Kč)
- 91. Kamil Lhoták** (1912-1990) **... jako jeho bratr, W. E. Wylie,  
který závodil na cyklistických závodech ...** ..... 3 000 Kč  
akvarel, tuš, papír, 1952, 14 x 13,6 cm, sign. LD Kamil Lhoták 52,  
nevydané ilustrace ke knize James Joyce : Odysseus, K. L.  
vytvořil přes 60 kreseb po přečtení výše uvedeného díla,  
k realizaci nikdy nedošlo a autor sám díla koncem života prodával  
či daroval přátelům (6 000-8 000 Kč)
- 92. Kamil Lhoták** (1912-1990) **Dva malí kučeraví chlapečci  
v námořnických šatech** ..... 3 000 Kč  
akvarel, tuš, papír, 1952, 14,3 x 13,2 cm, sign. DU Kamil  
Lhoták 52, nevydané ilustrace ke knize James Joyce : Odysseus,  
K. L. vytvořil přes 60 kreseb po přečtení výše uvedeného díla,  
k realizaci nikdy nedošlo a autor sám díla koncem života prodával  
či daroval přátelům (6 000-8 000 Kč)
- 93. Kamil Lhoták** (1912-1990) **Tři přítelkyně** ..... 3 000 Kč  
akvarel, tuš, papír, 1952, 14,4 x 13,2 cm, sign. DU Kamil  
Lhoták 52, nevydané ilustrace ke knize James Joyce : Odysseus,  
K. L. vytvořil přes 60 kreseb po přečtení výše uvedeného díla,  
k realizaci nikdy nedošlo a autor sám díla koncem života prodával  
či daroval přátelům (6 000-8 000 Kč)
- 93A. Jiří Kolář** (1914-2002) **Kompozice** ..... 14 500 Kč  
roláž, 32 x 19 cm, sign. vzadu Kolář, rám, drobné poškození  
(25 000-35 000 Kč)
- **94. Karel Malich** (\*1924) **Z cyklu Živly** ..... 15 000 Kč  
barevné tuše, papír, 1971, 61 x 85 cm, sign. a datováno vzadu  
K.Malich 1971, rám (20 000-25 000 Kč)
- 95. Dominik Mareš** (\*1972) **Deset let** ..... 2 000 Kč  
olej, plátno, 1997, 30 x 30 cm, sign. LD Dominik Mareš, rám,  
vzadu štítek galerie Dřilo (6 000-9 000 Kč)
- **96. Dominik Mareš** (\*1972) **Tanec** ..... 4 500 Kč  
kombinovaná technika, plátno, 1999, 40 x 50 cm, sign. LD Dominik  
Mareš, rám, popsáno a sign. vzadu na slepém rámu Dominik Mareš  
(9 000-15 000 Kč)
- 97. Pavel Nešleha** (\*1937) **Rytmy I.** ..... 1 500 Kč  
pastel, papír, 1995, 83 x 58 cm, monogr. PD P. N. 95, rám  
(5 000-15 000 Kč)
- 98. Ivan Ouhel** (\*1945) **Krajina s modrou tůň** ..... 7 900 Kč  
olej, plátno, 1993, 25 x 25,3 cm, sign. DU I. Ouhel 93  
(10 000-15 000 Kč)
- 99. Robert Piesen** (1921-1977) **Kompozice** ..... 22 000 Kč  
uhel, papír, 40 x 49 cm, sign. PD R. Piesen 75, rám  
(30 000-45 000 Kč)
- 100. František Říha** (1910-) **Modré pobřeží** ..... 6 500 Kč  
olej, překližka, 1972, 16,5 x 41,5 cm, sign. PD František Říha 72,  
rám, člen skupiny RADAR (10 000-15 000 Kč)
- **101. František Říha** (1910-) **Stroj** ..... 16 000 Kč  
olej, sololit, 62 x 72 cm, sign. PD František Říha, rám, člen  
skupiny RADAR (22 000-28 000 Kč)
- 102. Zbyšek Sion** (\*1938) **Kompozice** ..... 1 600 Kč  
tuš, papír, 1992, 29,3 x 21 cm, sign. PD Z. Sion 92, rám  
(3 000-5 000 Kč)
- 103. Zbyšek Sion** (\*1938) **Hlava** ..... 3 500 Kč  
tuš, papír, 1993, 59,3 x 42 cm, sign. PD Sion 93, rám  
(7 000-10 000 Kč)
- 104. Jaroslav Svoboda** (\*1962) **Tulák po hvězdách** ..... 2 900 Kč  
akryl, plátno, 1994, 61 x 50,5 cm, sign. PD Svoboda 94, vzadu  
popsáno a signováno (6 000-8 000 Kč)
- 105. Petr Šmaha** (\*1945) **Kostka** ..... 4 900 Kč  
olej, plátno, 1994, 73 x 89 cm, sign. PD 26.5.94 V. Šmaha, rám,  
vzadu popsáno, vzadu štítek galerie Dřilo (9 000-20 000 Kč)
- 106. Karel Valter** (\*1909) **Krajina** ..... 2 900 Kč  
tuš, akvarel, papír, 1987, 23 x 28 cm, sign. LD Valter 87, rám  
(6 000-8 000 Kč)
- **107. Karel Valter** (\*1909) **Vesnice** ..... 23 000 Kč  
olej, karton, 1941, 33,5 x 50 cm, sign. PD Valter 41, rám,  
vzácná práce autora (40 000-60 000 Kč)
- **108. Karel Valter** (\*1909) **Smrkov** ..... 7 000 Kč  
tempera, karton, 1970, 44 x 57,5 cm, sign. PD Valter K. 70, rám  
(10 000-12 000 Kč)
- 109. Anna Vančátová** (\*1949) **Krabička I.** ..... 4 900 Kč  
olej, plátno, 1996, 89 x 50 cm, sign. PD Vančátová 96, rám,  
vzadu popsáno (8 000-12 000 Kč)
- **110. Eva Vlasáková** (\*1942) **Un, deux ou trois ?** ..... 3 900 Kč  
olej, plátno, 1990, 95 x 70,5 cm, sign. LD Eva Vlasáková, rám  
(8 000-12 000 Kč)





68 Vladimír Janoušek



72 Jiří Kolář

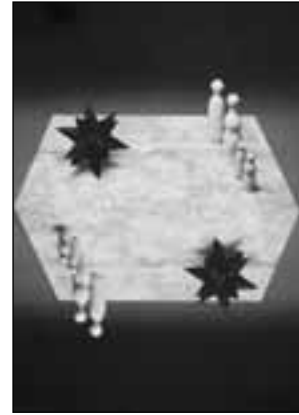

73 Jiří Kolář



74 Jiří Kolář



94 Karel Malich



96 Dominik Mareš



108 Karel Valter



110 Eva Vlasáková



114 Otto Gutfreund



122 Zdeněk Burian



123 Zdeněk Burian



125 Jiří Kars

### 3. Dary ve prospěch Projektů Šance

111. Michael Rittstein (\*1949) **Kompozice** ..... 3 500 Kč  
litografie, 1991, 37,5 x 48,5 cm, sign. PD M. Rittstein 91,  
ám, Obraz věnován na Projekt Šance os. - prevence obchodu  
pro komerčně sexuálně zneužívané děti a mládež žijící na ulici,  
č. 18/70 (5 000-8 000 Kč)

112. László Sümegeh **Kompozice** ..... 9 900 Kč  
kombinovaná technika, 1993, 58,5 x 89,5 cm, sign. PD Sümegeh 93,  
rám, Obraz věnován na Projekt Šance os. - prevence obchodu pro  
komerčně sexuálně zneužívané děti a mládež žijící na ulici  
(15 000-20 000 Kč)

### 4. Sochy, plastiky, objekty

113. Emil Filla (1882-1953) **Hlava Krista** ..... 64 000 Kč  
bronz, 1930-35, 24 x 22 cm, publikováno (90 000-120 000 Kč)

• 114. Otto Gutfreund (1889-1927) **Viki** ..... 69 000 Kč  
bronz, v. 32 cm, 1912-13, významné dílo autora z kubistického  
období, mnohokrát publikováno, pozdější odlitek  
(150 000-250 000 Kč)

115. Lydie Hladíková (1925-1994) **Město** ..... 1 500 Kč  
relief, glazovaná keramika, 60. léta, 16,7 x 23,2 cm  
(3 000-5 000 Kč)

116. Jaroslav Horejc (1886-1983) **Studie k soše Leda s labutí** ..... 25 000 Kč  
bronz, 1934, v. 35 cm, značeno Horejc 1934 (35 000-50 000 Kč)

117. Jiří Kolář (1914-2002) **Sloup malý** ..... 9 800 Kč  
koláž, objekt, v. 15 cm (14 000-18 000 Kč)

118. Vincenc Makovský (1900-1966) **Hlava dívky** ..... 5 900 Kč  
sádra, v. 23 cm, značeno na podstavci V. Makovský  
(15 000-20 000 Kč)

119. Jan Štursa (1880-1925) **Mesalina** ..... 15 000 Kč  
bronz, v. 37 cm, značeno dole Štursa (25 000-35 000 Kč)

120. Jan Štursa (1880-1925) **Melancholické děvče** ..... 3 500 Kč  
pálená hlína, v. 28 cm, značeno Štursa, dole slepotiskové razítko  
umělecká plastika Nusle (7 000-9 000 Kč)

121. Jaroslav Válek (\*1954) **Občan** ..... 2 900 Kč  
kovaná plastika, v. 43 cm, značeno na podstavci JV  
(5 000-7 000 Kč)

### 5. Obrazy, kresby 19. - 20. století II. část

• 122. Zdeněk Burian (1905-1981) **Anglická námořní pěchota** ..... 7 000 Kč  
kvaš, papír, 23,5 x 19 cm, sign. PD Z. Burian, rám  
(15 000-20 000 Kč)

• 123. Zdeněk Burian (1905-1981) **Lovec** ..... 8 000 Kč  
tuš, papír, 18 x 14 cm, rám (15 000-20 000 Kč)

• 124. Antonín Hudeček (1872-1942) **Krajina** ..... 15 000 Kč  
olej, lepenka, 49 x 63 cm, sign. PD Ant. Hudeček, rám  
(25 000-35 000 Kč)

• 125. Jiří Kars (1882-1945) **Sedící žena** ..... 9 500 Kč  
uhel, papír, 1943, 46 x 31,2 cm, sign. LD Kars, rám  
(20 000-30 000 Kč)

• 126. Václav Knotek (1891-?) **Žena v secesním šatu** ..... 6 900 Kč  
olej, káton, 29 x 19,5 cm, sign. LD V. Knotek, rám, žák V. Nechleby  
(10 000-14 000 Kč)

127. Vojtěch Kolařík (\*1938) **Záznam v krajině** ..... 1 000 Kč  
kombinovaná technika, dřevo, 1995, 45,5 x 33 cm, sign.  
LD Kolařík 1995, vzadu popsáno (3 000-5 000 Kč)

128. František Koudelka (\*1945) **Kristus žehná** ..... 1 200 Kč  
olej, dřevotřísková, 1996, 50 x 38 cm, sign. PD Koudelka 96, rám  
(4 000-5 000 Kč)

• 129. Otakar Kubín (1883-1969) **Krajina** ..... 9 500 Kč  
tužka, papír, 24,5 x 31,2 cm, sign. PD Coubine, rám  
(15 000-25 000 Kč)

• 130. František Líbal (1896-1965) **Léto na Pannenském** ..... 10 000 Kč  
olej, plátno, 1972, 38,5 x 62 cm, sign. PD Fr. Líbal 72, rám  
(15 000-25 000 Kč)

131. Jan B. Minařík (1862-1937) **Mozart** ..... 5 000 Kč  
olej, plátno, 61 x 48,5 cm, sign. LD Minařík, rám  
(10 000-15 000 Kč)

132. Alois Moravec (1899-1987) **Frézie** ..... 3 500 Kč  
olej, sololit, 1985, 33 x 22 cm, sign. PD A. Moravec 85, rám  
(7 000-9 000 Kč)

133. Alois Moravec (1899-1987) **Kytice květin** ..... 2 500 Kč  
olej, káton, 1985, 29 x 21 cm, sign. LD 85 A. Moravec, rám,  
vzadu věnování (5 000-8 000 Kč)

134. Josef Němec **Atheny** ..... 1 000 Kč  
olej, lepenka, 1997, 33,5 x 48,5 cm, sign. PD J. Němec 97, rám  
(3 000-5 000 Kč)

135. Viktor Oliva (1861-1928) **Opilec** ..... 3 900 Kč  
lavírovaná kresba tuší, papír, 33 x 16 cm, rám, vzadu výstavní  
štítek (6 000-9 000 Kč)

136. Vojtěch Hynek Popelka (1888-?) **Koně** ..... 8 000 Kč  
olej, plátno, 1918, 42 x 58 cm, sign. PD VH Popelka 1918, rám  
(12 000-15 000 Kč)

137. Antonín Procházka (1882-1945) **Tulák v krajině** ..... 4 500 Kč  
olej, plátno, lepenka, 1933, 34 x 45 cm, sign. PD A. Procházka 33,  
rám (8 000-12 000 Kč)

• 138. Karel Schadt (1888-?) **Potok v zimě** ..... 14 500 Kč  
olej, plátno, 113 x 108 cm, sign. PD K. Schadt, rám  
(19 000-25 000 Kč)

139. Zdeněk Sklenář (1910-1986) **Ležící** ..... 9 000 Kč  
tužka, káton, 1943, 26 x 31 cm, sign. PD Zd. Sklenář 43, rám  
(12 000-15 000 Kč)

140. Antonín Václav Slaviček (1895-1938) **Můj dům** ..... 900 Kč  
pastel, papír, 1925, 22 x 29,5 cm, rám (2 000-4 000 Kč)

• 141. Karel Souček (1915-1982) **Akt ženy** ..... 6 900 Kč  
kombinovaná technika, káton, 1967, 53 x 45,5 cm, sign.  
K. Souček 67, rám (9 000-12 000 Kč)

142. Lev Šimák (1896-1989) **Krajina** ..... 4 500 Kč  
akvarel, papír, 1954, 26,8 x 42,5 cm, sign. PD Lev 54, rám  
(6 000-8 000 Kč)

143. Pavel Šimon (\*1920) **Krajina** ..... 2 500 Kč  
olej, překližka, 1955, 22,2 x 27,1 cm, sign. PD Pavel Šimon 55  
(5 000-7 000 Kč)

144. Tavík František Šimon (1877-1942) **Jakubská ulice** ..... 3 800 Kč  
tužka, papír, 26 x 17 cm, monog. PD TFŠ, rám (6 000-8 000 Kč)

145. Tavík František Šimon (1877-1942) **Ulice na Starém Městě** ..... 3 800 Kč  
tužka, papír, 16 x 18,5 cm, monog. LU TFŠ, rám (6 000-8 000 Kč)

146. Jan Štursa (1880-1925) **Odpočívající voják** ..... 3 500 Kč  
akvarel, tužka, papír, 1914, 18,7 x 11,5 cm, sign. PD Štursa X. 1914,  
rám (7 000-9 000 Kč)

147. Ivan Titor (\*1960) **Rozhraní II.** ..... 500 Kč  
olej, plátno, 1990, 70 x 50 cm, sign. PD Titor 90, rám  
(3 000-10 000 Kč)

• 148. K. Troniček **Ležící akt** ..... 9 000 Kč  
olej, plátno, 47 x 57,2 cm, sign. PN K. Troniček, rám  
(15 000-25 000 Kč)

149. Eva Vones (\*1954) **Růžová miska** ..... 1 000 Kč  
olej, sololit, 1985, 38,5 x 48,3 cm, sign. PD E. Vones 85, rám  
(5 000-7 000 Kč)

• 150. Trojspréží ..... 5 500 Kč  
olej, plátno, lepenka, 23,5 x 40,5 cm, sign. LD, rám  
(7 000-9 000 Kč)

• 151. Jan Bauch (1898-1995) **Postava ženy** ..... 7 900 Kč  
tuš, běloba, akvarel, papír, 1977, 39 x 18 cm, sign. LD  
Jan Bauch 1977, rám (10 000-15 000 Kč)



129 Otakar Kubín



130 František Líbal



248 Kamil Lhoták

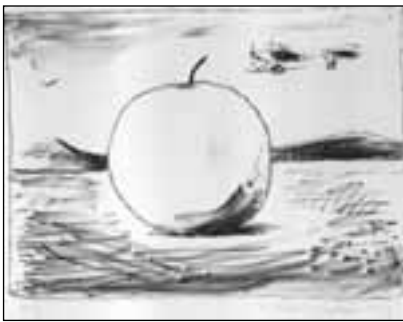

257 Kamil Lhoták



202 Jiří Anderle



204 Jan Bauch



141 Karel Souček



207 Adolf Born



148 K. Troniček



213 Josef Čapek



150 Trojspřeží



151 Jan Bauch



11 Adolf Jelínek Alex



12 Jan Bauch



13 František Drtikol



14 František Drtikol



15 František Drtikol



23 Otakar Hůrka



24 Alfred Justitz



36 Jan B. Minařík



37 Jan B. Minařík



138 Karel Schadt



40 Vojtěch Sedláček



42 Vladimír Sychra



50 Josef Ullmann



51 Adolf A. Zahel



62 František Gross



63 František Gross



66 Josef Istler



67 Ota Janeček



76 Jiří Kolář



77 Jiří Kolář



79 Vladimír Komárek



80 Jan Kotík



89 Kamil Lhoták



101 František Říha



214 Josef Čapek



156 Jaroslav Grus



157 Vincent Hložník



161 Josef Istler



162 Čestmír Kafka



163 Jaroslav Kafka

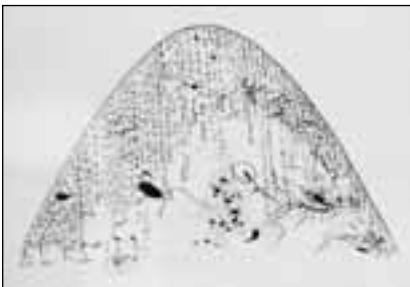

166 Jiří Kolář



168 Vladimír Komárek



172 Jan Kotík



173 V. Krejčík



176 Karel Malich



177 Cecilie Marková

152. **Adolf Brázda** **Zátiší s pomeranči** ..... 3 000 Kč  
olej, karton, 31,5 x 49,5 cm, sign. PD A. Brázda, rám  
(5 000-7 000 Kč)
153. **Václav Brožík** (1851-1901) **U soudu** ..... 2 800 Kč  
tuš, papír, 1889, 20,5 x 33 cm, monogr. PD B 1889, rám,  
restaurováno (6 000-8 000 Kč)
154. **František Foltýn** (1891-1976) **Kompozice** ..... 6 900 Kč  
tempera, papír, , 10,8 x 12,7 cm, sign. PD Foltýn, pasparta,  
přeloženo, v místě zlomu mírné poškození (10 000-15 000 Kč)
- 155. **František Gross** (1909-1985) **Továrna** ..... 15 000 Kč  
olej, sololit, 23,5 x 29,5 cm, sign. PD F. Gross, rám  
(20 000-30 000 Kč)
- 156. **Jaroslav Grus** (1891-1983) **Modrá cesta** ..... 6 500 Kč  
olej, karton, 47,6 x 58,7 cm, sign. PD J. Grus, rám  
(9 000-12 000 Kč)
- 157. **Vincent Hložník** (1919-1997) **Zabíjačka** ..... 29 900 Kč  
komb. tech., karton, 1943, 46,5 x 30,5 cm, sign. NU V. Hložník 43,  
rám (40 000-50 000 Kč)
- 158. **Adolf Hoffmeister** (1902-1973) **Taneček u vody** ..... 6 900 Kč  
koláž, 1973, 31 x 30 cm, monogr. PD AH 73 (10 000-12 000 Kč)
- 159. **Jan Honsa** (1876-1937) **Dívka na louce** ..... 16 500 Kč  
komb. tech., karton, 48 x 63 cm, sign. LD J. Honsa, rám  
(22 000-30 000 Kč)
160. **František Hudeček** (1909-1990) **Noční chodec** ..... 3 900 Kč  
tuš, tužka, papír, 1963, 19,5 x 21,8 cm, sign. PD Fr. Hudeček 63,  
rám (8 000-12 000 Kč)
- 161. **Josef Istler** (1919-2000) **Kompozice** ..... 8 500 Kč  
kombinovaná technika, papír, 50 x 35,5 cm, sign. PD Istler,  
rám (12 000-20 000 Kč)
- 162. **Čestmír Kafka** (1922-1988) **PF 1978** ..... 3 500 Kč  
kombinovaná technika, papír, 9,3 x 20,8 cm, sign. PD Č. Kafka,  
rám (5 000-7 000 Kč)
- 163. **Jaroslav Kafka** (1896-1973) **Klaun** ..... 8 500 Kč  
kvaš, papír, 1956, 34 x 27,3 cm, sign. LD 56/XII Kafka, rám  
(12 000-15 000 Kč)
164. **Adolf Kašpar** (1877-1934) **Krajina s břázami** ..... 6 000 Kč  
akvarel, tužka, papír, 1930, 30,2 x 23,3 cm, sign. PD Kašpar,  
pasparta (9 000-12 000 Kč)
165. **Václav Kobylka** (\*1943) **Kulečník** ..... 14 000 Kč  
olej, plátno, 1999, 80 x 90 cm, sign. LD Kobylka 99, rám  
(20 000-25 000 Kč)
- 166. **Jiří Kolář** (1914-2002) **Cvokogram** ..... 15 000 Kč  
tuš, papír, 1962 ?, 20,1 x 24,5 cm, rám, vzadu tužkou  
Cvokogram (62) (25 000-35 000 Kč)
- 167. **Jiří Kolář** (1914-2002) **Poušť jazyků** ..... 16 500 Kč  
koláž, papír, 1961 ?, 24,5 x 20 cm, rám, vzadu tužkou  
Poušť jazyků 61 (25 000-35 000 Kč)
- 168. **Vladimír Komárek** (1928-2002) **Zasněná žena** ..... 9 000 Kč  
uhel, tužka, papír, 1985, 57 x 39 cm, sign. LD V. Komárek 85,  
rám (13 000-15 000 Kč)
169. **Jaroslav Kotas** (1909-1981) **Pražské mosty** ..... 3 500 Kč  
olej, plátno, 50 x 85 cm, sign. PD Jar. Kotas, rám, vzadu štítek  
a razítko ČFVU (5 000-8 000 Kč)
- 170. **Jan Kotík** (1916-2002) **Pseudofigura** ..... 7 900 Kč  
akryl, papír, 1984, 29,3 x 19,8 cm, monogr. PD J.K. 84, rám  
(12 000-15 000 Kč)
171. **Jan Kotík** (1916-2002) **Metrické dřevo** ..... 6 800 Kč  
tuš, pastel, papír, 1974, 23,7 x 34 cm, sign. PD J. Kotík III. 74,  
rám (9 000-13 000 Kč)
- 172. **Jan Kotík** (1916-2002) **Kytice** ..... 5 000 Kč  
tuš, papír, 1978, 25 x 21 cm, monogr. PD J. K. 78, rám  
(8 000-12 000 Kč)
- 173. **V. Krejčík** **Poslední mejdan** ..... 11 500 Kč  
olej, plátno, 1990, 74 x 64 cm, sign. PD V. Krejčík 90, rám  
(14 000-18 000 Kč)
174. **František Kysela** (1881-1841) **Živly** ..... 19 000 Kč  
kombinovaná technika, papír, 67 x 26,5 cm, rám  
(25 000-30 000 Kč)
175. **František Líbal** (1896-1965) **Domky v krajině** ..... 1 900 Kč  
pastel, karton, 32,5 x 46,5 cm, sign. PD Líbal, rám  
(3 000-5 000 Kč)
- 176. **Karel Malich** (\*1924) **Z cyklu Živly** ..... 15 000 Kč  
barevné tuše, papír, 1971, 61 x 85 cm, sign. vzadu LN  
K. Malich 1971, rám (20 000-25 000 Kč)
- 177. **Cecilie Marková** (1911-1998) **Alej** ..... 4 800 Kč  
olej, překližka, 1946, 36,3 x 39,6 cm, monogr. PD MC 46  
(10 000-15 000 Kč)
- 178. **Cecilie Marková** **Ráj** ..... 7 000 Kč  
olej, plátno, karton, 1946, 45,5 x 54,7 cm, monogr. PD MC 46  
(14 000-18 000 Kč)
179. **Jiří Načeradský** (\*1939) **Figury - chodci** ..... 11 900 Kč  
tuš, akvarel, papír, 1975, 29,3 x 41,4 cm, sign. PD  
Načeradský 75, rám (18 000-25 000 Kč)
180. **Jan Preisler** (1872-1918) **Studie dívky** ..... 3 500 Kč  
tužka, papír, 26,5 x 19 cm, značeno PD pozůstalostním raz., rám  
(7 000-9 000 Kč)
181. **Zdeněk Přibyl** (1901-?) **Tanečnice** ..... 16 500 Kč  
olej, dřevo, 1946, 44,2 x 35,7 cm, sign. PD Přibyl 46, rám  
(20 000-30 000 Kč)
182. **Teodor Rotrekl** (\*1923) **Siesta pod lampou** ..... 8 500 Kč  
kombinovaná technika, 22 x 34,2 cm, sign. PD Rotrekl, rám,  
vzadu štítek galerie Dílo (15 000-20 000 Kč)
- 183. **Václav Sehnal (Orson)**  
**Výtrhávání metného bubnu jím samým** ..... 12 000 Kč  
olej, dřevo, 48,5 x 34 cm, sign. PD Orson Praga , hlavní tvorba  
v Americe 1965-85, přítel režiséra M. Formana rám  
(20 000-30 000 Kč)
- 184. **Zdeněk Seydl** (1916-1978) **Klaun a Gůň** ..... 2 900 Kč  
akvarel, běloba, papír, 40,2 x 25,5 cm, sign. PD Seydl, rám  
(5 000-7 000 Kč)
185. **Karel Svolinský** (1896-1986) **Dívka v kroji** ..... 1 500 Kč  
akvarel, papír, 13,6 x 13,6 cm, sign. PD K. Svolinský, rám, na  
papíru drobné skvrnky (4 000-6 000 Kč)
186. **Karel Štika** (1898-1975) **Rybářka** ..... 3 900 Kč  
akvarel, tužka, papír, 36,5 x 28,5 cm, monogramováno, rám, na  
několika místech zlomený papír (6 000-8 000 Kč)
187. **Václav Trefil** (\*1906) **Postavy** ..... 4 900 Kč  
olej, lepenka, 34 x 49 cm, sign. PD V. Trefil, rám  
(8 000-10 000 Kč)
188. **Olga Vyleťalová** (\*1944) **Múza** ..... 1 200 Kč  
tužka, tempera, papír, 1983, 21 x 17 cm, sign. PD Vyleťalová 83,  
rám (3 000-5 000 Kč)
- 189. **Olga Vyleťalová** (\*1944) **Kosmické jaro** ..... 8 000 Kč  
olej, sololit, 2001, 38,5 x 48,5 cm, sign. DU Vyleťalová 2001,  
rám (12 000-16 000 Kč)
190. **Václav Zavadil** (1915-1990) **Baletky** ..... 3 500 Kč  
kombinovaná technika, plátno, 64,8 x 84,6 cm, sign. PD V. Zavadil,  
rám (8 000-10 000 Kč)
191. **Bohumil Žemlička** (\*1938) **Pierot** ..... 4 500 Kč  
kombinovaná technika, plátno, 1977, 75,5 x 54 cm, sign.  
DU Žemlička 77, rám (8 000-12 000 Kč)
192. **Kamila Ženatá** (\*1953) **Blesk** ..... 15 000 Kč  
olej, plátno, 2000, 50 x 50 cm, sign. PD Kamila Ženatá 2000,  
rám (20 000-25 000 Kč)

*Platební pauza*



218 Max Ernst



219 Emil Filla



242 František Kupka

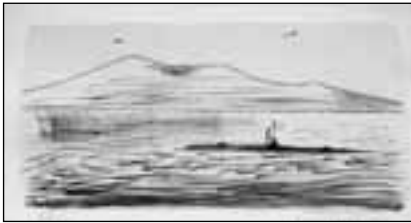

252 Kamil Lhoták

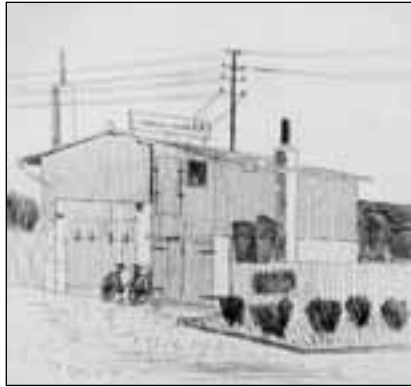

253 Kamil Lhoták



254 Kamil Lhoták

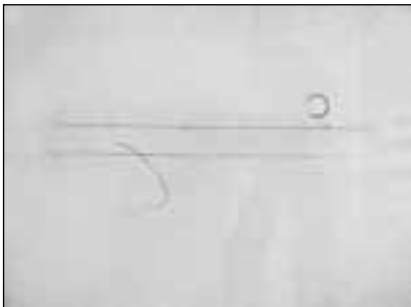

260 Karel Malich



261 Joan Miró

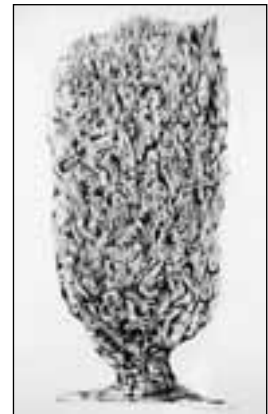

264 František Muzika



266 Endre Nemes



223 Jiří Chadima



225 Josef Istler



## II. AUČNÍ KOLO

### 6. Úvod, vária

193. **Vladimír Komárek** (1928-2002) **Židle** ..... 1 000 Kč  
tužka, papír, 18 x 13,8 cm, sign. a věnováno DU: Milému příteli  
Vladislavovi Vladimír Komárek, rám (4 000-6 000 Kč)
194. **Kamil Lhoták** (1912-1990) **Dívka** ..... 4 200 Kč  
lavírovaná kresba tuší, papír, 20 x 13,2 cm, sign. LN Kamil Lhoták  
(8 000-12 000 Kč)
195. **Kamil Lhoták** (1912-1990)  
**Malý muž a velká žena** ..... 3 900 Kč  
tuš, papír, 1980, 17,6 x 10,7 cm, sign. LD Kamil Lhoták 80  
(8 000-12 000 Kč)
196. **Kamil Lhoták** (1912-1990) **Muž** ..... 4 200 Kč  
lavírovaná kresba tuší, papír, 20,1 x 13,3 cm, sign.  
LN Kamil Lhoták (8 000-12 000 Kč)
197. **Antonín Václav Slavíček** (1895-1938)  
**Kohout a slepice** ..... 500 Kč  
tuš, pastel, papír, 26 x 20 cm, rám (2 000-4 000 Kč)
198. **Jiří Šindler** (\*1925) **Zahrada imaginace** ..... 900 Kč  
kombinovaná technika, sololít, 1997, 60 x 81 cm, sign. PD Šindler,  
rám (3 000-10 000 Kč)
199. **Karel Trinkewitz** (\*1931) **Kompozice** ..... 900 Kč  
koláž, kombinovaná technika, papír, 1976, 37,3 x 23 cm, sign.  
PD Karel Trinkewitz, Album 76, rám (4 000-5 000 Kč)
200. **Olbram Zoubek** (\*1926) **Eva** ..... 1 500 Kč  
slepotisk, 38,5 x 53 cm, sign. PD Olbram Zoubek, rám,  
Album 76 (4 000-6 000 Kč)

### 7. Česká a světová grafika

201. **Jiří Anderle** (\*1936) **Motýl** ..... 1 200 Kč  
lept, pastel, 14,3 x 9,5 cm, sign. DU Anderle, rám, vydala  
Lyra Pragensis, č. 161/200 (2 000-3 000 Kč)
- 202. **Jiří Anderle** (\*1936) **D'après Antonio del Pollaiuolo**  
**Ritrato di Dama** ..... 4 500 Kč  
lept mezzotinta, pastel, 1981, 30 x 26,5 cm, sign. PD Anderle 81,  
pasparta, DU věnování, autorský tisk (8 000-11 000 Kč)
203. **Jiří Anderle** (\*1936)  
**Rund Herum Um Den Kopf VI.** ..... 1 900 Kč  
heliografie, 25,5 x 17,7 cm, sign. DU Anderle, rám, značeno  
HC (3 000-5 000 Kč)
- 204. **Jan Bauch** (1898-1995) **Kytice** ..... 3 000 Kč  
litografie, 1962, 59 x 43 cm, sign. PD Jan Bauch 62, rám, č. 173/200  
(8 000-10 000 Kč)
205. **Adolf Born** (\*1930) **Lev** ..... 1 800 Kč  
serigrafie, 23 x 16 cm, sign. PD A. Born, rám, č. 100/200  
(3 000-5 000 Kč)
206. **Adolf Born** (\*1930) **Rodinné divadlo** ..... 1 800 Kč  
serigrafie, 25 x 18 cm, sign. PD A. Born, rám, č. 99/200  
(3 000-5 000 Kč)
- 207. **Adolf Born** (\*1930) **Kayserberg** ..... 3 000 Kč  
barevná litografie, 27,2 x 38 cm, sign. PD A. Born, rám,  
autorský tisk (6 000-8 000 Kč)
- 208. **Adolf Born** (\*1930) **Adam a Eva** ..... 3 900 Kč  
serigrafie, 34,3 x 52,2 cm, sign. PD A. Born, pasparta, č. 7/30  
(8 000-12 000 Kč)
209. **Cyril Bouda** (1901-1984) **Lesní roh** ..... 1 000 Kč  
litografie, 34 x 24,5 cm, sign. PD C. Bouda, pasparta, č. 104/200  
(2 000-3 000 Kč)
210. **Cyril Bouda** (1901-1984) **Dekameron** ..... 1 000 Kč  
litografie, 33,2 x 24 cm, sign. PD C. Bouda, pasparta, č. 134/200  
(2 000-3 000 Kč)
- 211. **Vladimír Boudník** (1924-1968)  
**Strukturální grafika** ..... 18 000 Kč  
kombinovaná technika, 1965, 29 x 49,5 cm, sign.  
DU Vladimír Boudník 1965, rám (30 000-45 000 Kč)
212. **František Burant** (1924-2001) **Artisté** ..... 1 000 Kč  
suchá jehla, 1961, 30 x 23,4 cm, sign. DU F. Burant 961,  
rám (2500-4 000 Kč)
- 213. **Josef Čapek** (1887-1945) **Dívčí tvář** ..... 6 000 Kč  
linoryt, 24,5 x 19 cm, sign. PD Josef Čapek, poškozeno  
(12 000-18 000 Kč)
- 214. **Josef Čapek** (1887-1945) **Hoch se svítilnou** ..... 3 500 Kč  
litografie, 24,9 x 17,5 cm (18 000-22 000 Kč)
- 215. **Salvador Dalí** (1904-1989) **Quevedovy vize** ..... 29 000 Kč  
suchá jehla, lept, 1975, 52,7 x 36,8 cm, sign. PD Dalí, rám,  
soupis Löpsinger č. 767, dokumentace přiložena, č. 289/300  
(60 000-80 000 Kč)
216. **Adrien Dax** **Kompozice** ..... 800 Kč  
litografie, 14,6 x 10,2 cm, sign. PD, rám, č. 10/75 (1500-2 000 Kč)
217. **Jean Dubuffet** (1901-1985)  
**Festival d'automne á Paris** ..... 4 900 Kč  
litografie, 1973, 63 x 45 cm, monogr. PD J. D. 73, č. 95/200  
(15 000-25 000 Kč)
- 218. **Max Ernst** (1891-1976) **Kouzelný roh XIV.** ..... 12 500 Kč  
litografie, 21 x 25 cm, sign. PD Max Ernst, rám, soupis Leppien  
č. 135/14, dokumentace přiložena, č. 38/69 (20 000-30 000 Kč)
- 219. **Emil Filla** (1882-1953) **Uřatá hlava Medusy** ..... 2 500 Kč  
lept, 1945, 19,5 x 15,5 cm, rám, soupis Berka č. 148  
(5 000-7 000 Kč)
220. **Vladimír Gažovič** (\*1939) **Strom života** ..... 8 000 Kč  
litografie, 1984, 91,5 x 65,5 cm, sign. DU Gažovič 84, rám,  
č. 57/70 (15 000-20 000 Kč)
221. **František Gross** (1909-1985) **Továrna** ..... 900 Kč  
litografie, 1948, 14,4 x 22,2 cm, sign. PD F. Gross 48, rám,  
č. 3/3 (2 000-3 000 Kč)
- 222. **František Hudeček** (1909-1990)  
**Chodec nad městem** ..... 2 900 Kč  
litografie, akvarel, 1944, 32,7 x 24,7 cm, sign. PD Fr. Hudeček 44,  
č. 8/23 (10 000-15 000 Kč)
- 223. **Jiří Chadima** (\*1923) **Večer** ..... 2 200 Kč  
litografie, 1970, 16 x 39 cm, sign. PD Chadima 70, rám,  
č. 42/50 (3 000-4 000 Kč)
224. **Marc Chagall** (1887-1985) **Modrá vesnice** ..... 17 000 Kč  
litografie, 32 x 52 cm, rám, soupis Mourlot, Sorlier č. 729,  
přeloženo (25 000-35 000 Kč)
- 225. **Josef Istler** (1919-2000) **Franz Kafka** ..... 4 500 Kč  
kombinovaná technika, 1992, 47,5 x 33,5 cm, sign. PD Istler 92,  
rám, č. 156/200 II. stav (8 000-12 000 Kč)
- 226. **Josef Istler** (1919-2000) **Hlava V.** ..... 4 900 Kč  
litografie, 1965, 63 x 45,5 cm, sign. LD Istler 65, rám  
(10 000-15 000 Kč)
227. **Josef Istler** (1919-2000) **Rozhovor** ..... 600 Kč  
lept, akvatinta, 1995, 19 x 13 cm, sign. PD Istler 95, rám  
(2 000-3500 Kč)
228. **Věra Janoušková** (\*1922) **Postavy** ..... 500 Kč  
serigrafie, 35,8 x 35,5 cm, sign. PD V. Janoušková, rám  
(1500-3 000 Kč)
229. **Josef Váchal** (1884-1969)  
**Ex Libris Dr. Jan Bartoš** ..... 800 Kč  
barevný dřevoryt, 1941, 15 x 9,7 cm, sign. PD J.Váchal 41, rám  
(2 000-3 000 Kč)
230. **Ludmila Jiřincová** (1912-1994)  
**Dívka s mláďencem** ..... 500 Kč  
litografie, 19 x 11 cm, sign. PD L. Jiřincová (1 000-2 000 Kč)
231. **Ludmila Jiřincová** (1912-1994) **Dívka** ..... 1 500 Kč  
litografie, 1961, 29,6 x 19,5 cm, sign. PD L. Jiřincová 1961  
(3 000-4 000 Kč)



273 Jan Smetana



275 Pavel Sukdolák



226 Josef Istler



279 Tavík František Šimon



280 Tavík František Šimon



232 Jan Konůpek



286 Antonio Tapiés



287 František Tichý



288 František Tichý



291 František Tichý



292 František Tichý



294 Josef Váchal

- **232. Jan Konůpek** (1883-1950) **Mínotaurus** ..... 2 200 Kč  
litografie, 1944, 54 x 74 cm, sign. PD Konůpek 44, rám, č. 20  
(4 000-6 000 Kč)
- 233. Jan Kotík** (1916-2002) **Král pije** ..... 1 000 Kč  
lept, 15,5 x 20,5 cm, sign. PD Jan Kotík, rám, publikováno:  
Eva Petrová, Skupina 42, Akropolis, Praha, 1998, str. 168  
(3 000-5 000 Kč)
- 234. Jan Krejčí** (\*1942) **Proč pláčeš, lásko ?** ..... 1 900 Kč  
lept, 1969, 49,3 x 27,2 cm, sign. PD Krejčí 69, rám, č. 17/40  
(5 000-7 000 Kč)
- 235. Jan Krejčí** (\*1942) **Peníze** ..... 900 Kč  
lept, 1968, 24,5 x 41 cm, sign. PD Krejčí 68, rám, č. 12/30  
(2 000-3 000 Kč)
- 236. Otakar Kubín** (1883-1969)  
**Kaplička v Simiane III.** ..... 5 900 Kč  
lept, 1957, 24,6 x 31,8 cm, sign. PD Coubine, rám, soupis Siblík  
č. 123 (9 000-12 000 Kč)
- 237. Otakar Kubín** (1883-1969) **Michelangelo "Mi sono vecchio"**  
**(Jsem stár a unaven)** ..... 2 500 Kč  
lept, 1958, 16,4 x 12 cm, sign. PD Coubine, soupis Siblík č. 125,  
125 b, Rodný dům Michelangela (5 000-6 000 Kč)
- 238. Oldřich Kulháněk** (\*1940)  
**Nástěnné noviny - Die Wandzeitung** ..... 2 000 Kč  
suchá jehla, 1967, 23 x 19 cm, sign. PD Oldřich Kulháněk 67,  
rám, č. 8/20 (5 000-7 000 Kč)
- 239. František Kupka** (1871-1957)  
**Čtyři příběhy černé a bílé XV.** ..... 1 900 Kč  
dřevoryt, 1924, 20,5 x 15,5 cm, rám (4 000-6 000 Kč)
- **240. František Kupka** (1871-1957)  
**Aristofanos Lysistrata IX.** ..... 2 500 Kč  
barevný lept s akvatintou, 1906, 14 x 12 cm, rám, Listy z tohoto  
cyklu publikovány v knize Ludmila Vachtová: František Kupka,  
Odeon, Praha, 1996 (5 000-8 000 Kč)
- 241. František Kupka** (1871-1957)  
**Aristofanos Lysistrata II.** ..... 2 800 Kč  
barevný lept s akvatintou, 1906, 14,5 x 12,5 cm, rám, Listy  
z tohoto cyklu publikovány v knize Ludmila Vachtová: František  
Kupka, Odeon, Praha, 1996 (5 000-8 000 Kč)
- **242. František Kupka** (1871-1957)  
**Čtyři příběhy černé a bílé XII.** ..... 1 900 Kč  
dřevoryt, 1924, 20,2 x 15,2 cm, rám (4 000-6 000 Kč)
- 243. Oscar Laske** **Orfeus a zvířátka** ..... 8 000 Kč  
lept, 28 x 29,5 cm, sign. PD O. Laske, rám (15 000-20 000 Kč)
- **244. Kamil Lhoták** (1912-1990) **Výbuch** ..... 700 Kč  
lept, 1950, 8,5 x 6 cm, sign. PD Kamil Lhoták 50 (2 000-3 000 Kč)
- 245. Kamil Lhoták** (1912-1990) **Hangár** ..... 900 Kč  
litografie, 1973, 16,5 x 12 cm, sign. DU Kamil Lhoták 73, č. 37/75  
(2 000-3 000 Kč)
- **246. Kamil Lhoták** (1912-1990) **Kámen vzpomínek II.** ..... 4 900 Kč  
litografie, 49 x 65,3 cm, rám (8 000-12 000 Kč)
- 247. Kamil Lhoták** (1912-1990) **Letadlo nad kameny** ..... 1 600 Kč  
serigrafie, 1982, 21,8 x 15,1 cm, sign. LD K. Lhoták 82  
(3 000-5 000 Kč)
- 248. Kamil Lhoták** (1912-1990) **Stan** ..... 4 900 Kč  
suchá jehla, 1962, 25,8 x 25,8 cm, sign. PD Kamil Lhoták 62,  
č. 3/4 (8 000-12 000 Kč)
- 249. Kamil Lhoták** (1912-1990) **Dva stany v krajině** ..... 5 500 Kč  
suchá jehla, 1965, 49,6 x 64,3 cm, sign. PD Kamil Lhoták 65, č. 4/5  
(10 000-15 000 Kč)
- 250. Kamil Lhoták** (1912-1990) **Menhir** ..... 7 000 Kč  
litografie, 1980, 47,5 x 64,5 cm, sign. PD Kamil Lhoták 80, č. 59/65  
(10 000-15 000 Kč)
- 251. Kamil Lhoták** (1912-1990)  
**Zásobník vody pro parní lokomotivy** ..... 8 000 Kč  
litografie, 1979, 73,3 x 56,8 cm, sign. PD Kamil Lhoták 79, č. 3/65  
(12 000-18 000 Kč)
- **252. Kamil Lhoták** (1912-1990)  
**Ponorka před horou** ..... 5 800 Kč  
litografie, 1973, 18 x 35 cm, sign. PD Kamil Lhoták 1973, rám,  
č. 125/180 (9 000-12 000 Kč)
- **253. Kamil Lhoták** (1912-1990) **C. Morávek - Farmář** ..... 7 900 Kč  
lept, 1945, 20,5 x 21,5 cm, sign. PD Kamil Lhoták 1945, pasparta  
(10 000-15 000 Kč)
- **254. Kamil Lhoták** (1912-1990) **Invase** ..... 4 900 Kč  
lept, 1945, 18 x 24,4 cm, sign. PD Kamil Lhoták 1945, pasparta,  
č. 8/10 (10 000-15 000 Kč)
- 255. Kamil Lhoták** (1912-1990) **Fotoaparát** ..... 2 800 Kč  
suchá jehla, 6,5 x 10 cm, sign. PD Kamil Lhoták, č. 32/40  
(4 000-6 000 Kč)
- 256. Kamil Lhoták** (1912-1990) **Alcyon cycles** ..... 1 500 Kč  
litografie, 1973, 23 x 15,5 cm, sign. PD Kamil Lhoták 1973,  
č. 41/180 (3 000-5 000 Kč)
- **257. Kamil Lhoták** (1912-1990) **Jablko** ..... 1 900 Kč  
litografie, 1972, 19,8 x 27 cm, sign. PD Kamil Lhoták 1972,  
č. 129/180 (5 000-8 000 Kč)
- 258. Kamil Lhoták** (1912-1990) **Letadlo nad nádrží** ..... 1 200 Kč  
serigrafie, 1979, 19 x 12,5 cm, sign. PD Kamil Lhoták 79  
(2 500-5 000 Kč)
- **259. Kamil Lhoták** (1912-1990) **Přístav v noci** ..... 3 500 Kč  
akvatinta, 1951, 12,7 x 33,1 cm, sign. PD Kamil Lhoták 1951,  
vzácná ukázka této graf. techniky v autorově tvorbě  
(10 000-12 000 Kč)
- **260. Karel Malich** (\*1924) **Kompozice** ..... 7 900 Kč  
lept, 1969 - 70, 49,7 x 64,3 cm, sign. PD K. Malich 1969 - 70, rám,  
č. 10/30 (12 000-15 000 Kč)
- **261. Joan Miró** (1893-1983) **Derriere Le Miroir** ..... 5 000 Kč  
litografie, 1973, 38 x 56 cm, rám, přeloženo, soupis Cramer č. 891,  
dokumentace přiložena (10 000-15 000 Kč)
- **262. Joan Miró** (1893-1983) **Maravillas con variaciones**  
**acrósticas en el jardín de Miró** ..... 19 000 Kč  
barevná litografie, 50 x 71,5 cm, značeno v desce PD Miró, rám,  
soupis Mourlot 1057, dokumentace přiložena, přeloženo  
(30 000-50 000 Kč)
- 263. Alfons Mucha** (1860-1939) **Probuzení národa** ..... 18 000 Kč  
tisk, 54,5 x 40 cm, značeno v desce PD Mucha léta svobody 1918, r  
rám (30 000-40 000 Kč)
- **264. František Muzika** (1900-1974) **Elsinor** ..... 4 500 Kč  
litografie, 1967, 26,5 x 21 cm, sign. F. Muzika 67, rám, č. 30/71  
(7 000-10 000 Kč)
- 265. Jiří Načeradský** (\*1939) **V dotazně** ..... 3 900 Kč  
lept, suchá jehla, 1973, 32 x 49,5 cm, sign. PD Načeradský 73,  
rám, č. 3/5 (6 000-8 000 Kč)
- **266. Endre Nemes** (1909-1985)  
**Figura v červené, žluté a modré** ..... 4 500 Kč  
litografie, 1953, 57,2 x 41,6 cm, sign. PD Endre Nemes, rám,  
č. 179/185 (12 000-15 000 Kč)
- 267. Endre Nemes** (1909-1985) **Žena v interiéru** ..... 4 900 Kč  
litografie, 1953, 42,5 x 54,7 cm, sign. PD Endre Nemes, rám,  
soupis č. 70, č. 179/185 (12 000-15 000 Kč)
- 268. Eduard Ovčáček** (1933) **On - Off** ..... 900 Kč  
serigrafie, 50 x 32,4 cm, sign. DU E. Ovčáček, rám, Album 76  
(3 000-4 000 Kč)
- 269. Eduard Ovčáček** (1933) **Rex eso ave sex** ..... 900 Kč  
serigrafie, 1976, 46,2 x 36 cm, sign. DU Ed. Ovčáček 76, rám  
č. 3/90 (3 000-4 000 Kč)
- 270. Bohuslav Reynek** (1892-1971) **Sníh** ..... 5 900 Kč  
suchá jehla, 15,5 x 11,5 cm, sign. PD Reynek, rám  
(9 000-12 000 Kč)
- 271. Bohuslav Reynek** (1892-1971) **Krajina** ..... 2 500 Kč  
lept, 1934, 7,5 x 12,7 cm, sign. PD Reynek 1934, rám, věnování:  
Panu nadporučíku Peclovi v upomínku na manévry 1934, vzadu  
popsáno, č. 2 (5 000-8 000 Kč)



107 Karel Valter



124 Antonín Hudeček



126 Václav Knotek



222 František Hudeček



155 František Gross

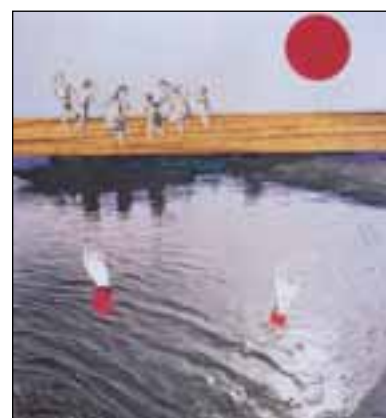

158 Adolf Hoffmeister



159 Jan Honsa



167 Jiří Kolář



170 Jan Kotík



178 Cecilie Marková



183 Václav Sehnal (Orson)



208 Adolf Born

272. Michael Rittstein (\*1949) **Tanec** ..... 1 900 Kč  
litografie, 1996, 64 x 49 cm, sign. PD M. Rittstein 96, rám,  
aut. tisk (3 000-5 000 Kč)
273. Jan Smetana (1978-1998) **Z Michle** ..... 3 400 Kč  
litografie, 1944, 22,5 x 36 cm, sign. PD Smetana 44, pasparta,  
č. 12/20 (5 000-7 000 Kč)
274. Pavel Sukdolák (\*1925) **Z města** ..... 400 Kč  
lept, 1961, 25,5 x 37,2 cm, sign. DU P. Sukdolák 61, rám, č. 53/200  
(1200-2 000 Kč)
275. Pavel Sukdolák (\*1925)  
**Kompozice s šedým trojúhelníkem** ..... 1 900 Kč  
kombinovaná technika, 37 x 33,5 cm, sign. Pavel Sukdolák, rám,  
č. 174/200 (3 000-5 000 Kč)
276. Vladimír Sychra (1903-1963) **Rozhovor** ..... 2 200 Kč  
litografie, 1942, 34,5 x 48 cm, sign. PD V Sychra 42, rám  
(3 000-4 000 Kč)
277. Jaroslav Šerých (\*1928) **Hlava** ..... 900 Kč  
litografie, 1985, 36,5 x 22 cm, sign. PD J. Šerých 85, rám,  
autorský tisk (2 000-3 000 Kč)
278. Tavík František Šimon (1877-1942) **Hradčany** ..... 1 800 Kč  
akvatinta, 14,4 x 16,4 cm, sign. PD T.F. Šimon (3 000-5 000 Kč)
279. Tavík František Šimon (1877-1942)  
**Na Karlově mostě** ..... 4 900 Kč  
měkký kryt, 29,5 x 27 cm, sign. PD T. F. Šimon, LD Značeno raz.,  
č. 260, rám (8 000-13 000 Kč)
280. Tavík František Šimon (1877-1942)  
**Arabský krámeček** ..... 4 900 Kč  
měkký kryt, 24 x 28,8 cm, sign. PD T. F. Šimon, rám  
(8 000-12 000 Kč)
281. Adriena Šimotová (\*1926) **Kompozice** ..... 3 900 Kč  
lept, 1969, 30 x 21 cm, sign. PD Adriena Šimotová 69, č. 49/50  
(6 000-8 000 Kč)
282. Jan Štursa (1880-1925) **Raněný** ..... 6 900 Kč  
pálená hlína, v. 55 cm, značeno na podstavci J. Štursa  
(20 000-30 000 Kč)
283. Maxmilián Švabinský (1873-1962)  
**Turnovská krajina** ..... 500 Kč  
litografie, 24,5 x 17,7 cm, značeno na kamení PD M. Švabinský,  
rám (2 000-3 000 Kč)
284. Maxmilián Švabinský (1873-1962)  
**Krajina pod mrakem** ..... 1 500 Kč  
litografie, 21 x 26,5 cm, sign. PD M. Švabinský, rám, č. 4/20  
(3 000-5 000 Kč)
285. Maxmilián Švabinský (1873-1962) **Slunečnice** ..... 500 Kč  
suchá jehla, 15 x 9 cm, sign. PD M. Švabinský, rám  
(2 000-3 000 Kč)
286. Antonio Tapes (1923-?) **Kompozice** ..... 33 000 Kč  
reliéf, litografie, sametový prach, papír, 1967, 50 x 50 cm, sign.  
PD Tapiés, rám, č. 19/50 (60 000-80 000 Kč)
287. František Tichý (1896-1961)  
**Commedia dell'arte II.** ..... 24 000 Kč  
suchá jehla, 1943, 20,2 x 21,1 cm, sign. LD Tichý 46, rám,  
souples Dvořák č. 90 (30 000-40 000 Kč)
288. František Tichý (1896-1961) **Leda s labutí** ..... 16 000 Kč  
suchá jehla, 1947, 24,8 x 29,6 cm, sign. DU Tichý 47, rám,  
souples Dvořák č. 146 (25 000-35 000 Kč)
289. František Tichý (1896-1961)  
**Ilustrace k Seifertově básni „Vltava“** ..... 1 900 Kč  
suchá jehla, 1954, 10,7 x 7,4 cm, sign. PD Tichý 54, soupis Dvořák  
č. 257 (3 000-5 000 Kč)
290. František Tichý (1896-1961)  
**Frontispis k Seifertově básni „Vltava“** ..... 1 900 Kč  
suchá jehla, 1954, 10,5 x 7,2 cm, sign. PD Tichý 54, soupis Dvořák  
č. 254 (3 000-5 000 Kč)
291. František Tichý (1896-1961) **Nábřeží Seiny** ..... 7 500 Kč  
suchá jehla, 1938, 16,2 x 21,6 cm, sign. DU Tichý 42, rám,  
souples Dvořák č. 23 (12 000-15 000 Kč)
292. František Tichý (1896-1961) **Sedící Arlecchino** .... 14 500 Kč  
suchá jehla, 1952, 31 x 24,5 cm, monogr. DU T 52, rám,  
souples Dvořák č. 225, č. II (20 000-30 000 Kč)
293. Jiří Trnka (1912-1969) **Slon a klouček** ..... 4 500 Kč  
litografie, 28,5 x 37 cm, sign. PD Trnka 44, pasparta  
(10 000-15 000 Kč)
294. Josef Váchal (1884-1969) **Madona** ..... 5 900 Kč  
dřevoryt, akvarel, papír poškozen, 21 x 21 cm, sign.  
PD J. Váchal, rám (8 000-12 000 Kč)
295. Josef Váchal (1884-1969) **Z knihy Vilém a Běla** ..... 5 900 Kč  
dřevoryt, akvarel, 29,7 x 24,8 cm, sign. PD J. Váchal, rám,  
vzadu text z knihy (12 000-15 000 Kč)
296. Josef Váchal (1884-1969) **Z knihy Vilém a Běla** ..... 5 900 Kč  
dřevoryt, akvarel, 29,7 x 24,8 cm, sign. PD J. Váchal, rám,  
vzadu text z knihy (12 000-15 000 Kč)
297. Viktor Vasarely (1908-1997) **Vega I.** ..... 17 000 Kč  
serigrafie, 40 x 40 cm, sign. PD Vasarely, rám, autorský tisk  
(25 000-30 000 Kč)
298. Viktor Vasarely (1908-1997) **Vega II.** ..... 17 000 Kč  
serigrafie, 40 x 40 cm, sign. PD Vasarely, rám, autorský tisk  
(25 000-30 000 Kč)
299. Vincenc Vingler (1911-1981) **Sova** ..... 1 500 Kč  
litografie, 32 x 27 cm, sign. PD Vincenc Vingler, rám, č. 4/50  
(3 000-5 000 Kč)
300. Andy Warhol (1928-1987) **Kytky** ..... 39 000 Kč  
serigrafie, 104 x 69,5 cm, monogr. PD A. W., rám,  
souples Feldman/Schellmann II.a/115 (80 000-10 0000 Kč)
301. Jan Zrzavý (1890-1977) **Piazzetta** ..... 5 500 Kč  
litografie, 1976, 14,4 x 19,6 cm, sign. PD Jan Zrzavý, rám,  
č. 177/200 (15 000-20 000 Kč)
302. Jan Zrzavý (1890-1977)  
**Zátíší s vázami, loděmi a jablky** ..... 17 500 Kč  
litografie, 1941, 18x25 cm, sign. PD Jan Zrzavý, rám, soupis Dvořák č.23  
(25 000-35 000 Kč)



85 Kamil Lhoták



87 Kamil Lhoták



244 Kamil Lhoták



211 Vladimír Boudník



215 Salvador Dalí



240 František Kupka



246 Kamil Lhoták



262 Joan Miró



293 Jiří Tmka



295 Josef Váchal



296 Josef Váchal

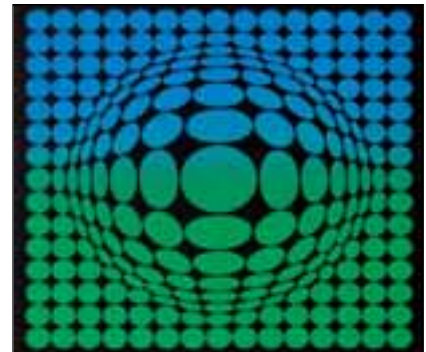

297 Viktor Vasarely



301 Jan Zrzavý



302 Jan Zrzavý



259 Kamil Lhoták

# Aukční vyhláška Klubu dražitelů Aukční síně Vltavín s. s r. o.

*Průběh aukce se řídí právními předpisy ČR*

**1. Aukční síň Vltavín s. s r. o.,** Masarykovo nábřeží 36, 110 00 Praha 1, IČO : 2508 6600, DIČ: 001 - 2508 6600 provádí dražbu na žádost vlastníků dražených předmětů: 6.10.2002 v 11.00 hodin, místo: Kulturní centrum ŽOFÍN - Slovanský ostrov Praha 1, Slovanský ostrov 226.

**2.** Dražební předměty jsou označeny a popsány včetně uvedení nejnižšího podání (vyvolávací cena) v dražebním katalogu, který je přílohou a nedílnou součástí této dražební vyhlášky. Předměty budou draženy v pořadí uvedeném v katalogu.

**3.** Společnost zajistí při dražbě vyvolání předmětu jeho pořadovým číslem. Po vyvolání předmětu mohou dražitelé činit příhozy zvednutím zálohovaného dražebního čísla. Dražba předmětu se koná, pokud dražitelé činí příhozy. Za příhozy se přitom považuje :

- a) 50,- Kč, činí-li okamžitá aukční cena méně než 1.000 Kč,
- b) 100,- Kč, činí-li okamžitá aukční cena alespoň 1.000 Kč, ale méně než 10.000 Kč,
- c) 500,- Kč, činí-li okamžitá aukční cena alespoň 10.000 Kč, ale méně než 30.000 Kč,
- d) 1.000,- Kč, činí-li okamžitá aukční cena alespoň 30.000 Kč, ale méně než 100.000 Kč,
- e) 5.000,- Kč, činí-li okamžitá aukční cena alespoň 100.000 Kč, ale méně než 500.000 Kč,
- f) 10.000,- Kč, činí-li okamžitá aukční cena alespoň 500.000 Kč, ale méně než 1.000 000
- g) 50.000,- Kč, činí-li okamžitá aukční cena 1.000 000 Kč a více.

O pořadí příhozů rozhoduje osoba pověřená konáním dražby.

**4.** Vydražitel je povinen vyřídit si své závazky v nejbližší přestávce. Vydražiteli je účtována k vydražené ceně provize ve výši 14 % + DPH.

**5.** Dražitel může dražit kteroukoli věc i bez své osobní přítomnosti na dražbě - vyhotoví-li ověřenou písemnou plnou moc na společnost Aukční síň Vltavín s. s r. o. k zastoupení na dražbě - určí-li věci, které za něho má Aukční síň Vltavín s. s r. o. dražit - určí-li limit, do kterého za něho Aukční síň Vltavín s. s r. o. přihazovat, a to pro každou věc zvlášť - dražit po telefonu lze po písemné dohodě.

**6.** Vydražené předměty budou vydány ihned po zaplacení v místě konání dražby nebo na základě "potvrzení o zaplacení ceny" v Galerii Vltavín, Ostrovní 6, Praha 1, nejpozději do 7 dnů ode dne konání dražby, pokud není sjednáno jinak.

*Aukční síň Vltavín s. r. o.*

**Výtvarné studio**  
**Jan Chaloupek**  
*Grafický design • reklama*  
*kresby • ilustrace • fotografie*  
*příprava publikací • inzerce*  
*komplexní zajištění reklamních kampaní*  
*barevný digitální tisk a kopírování*  
*návrhy a tvorba www stran*  
e-mail: [vs.chaloupek@email.cz](mailto:vs.chaloupek@email.cz)  
studio: Betlémské nám. 8, 110 00 Praha | tel./fax: 02 22 22 16 49

**MOTTO:**

“Zvířata jsou stejně jako člověk živými tvory, schopnými na různém stupni pociťovat bolest a utrpení, a zasluhují si proto pozornost, péči a ochranu ze strany člověka.”

**Zakoupením samolepky  
podpoříte  
pomoc zvířatům v nouzi  
i osvětovou a výchovnou  
činnost,  
kterou Liga na ochranu  
zvířat ČR uskutečňuje  
ve prospěch opuštěných,  
týraných a jinak trpících  
zvířat.**



# AUKČNÍ SÍŇ VLTAVÍN

S. S. R. O.

- aukční prodej
- komisionní prodej
- nákup za hotové
- poradenská činnost
- restaurování uměleckých děl

tel.: 02/ 249 309 98, 249 339 60

Ostrovní 6, Praha 1, 110 00

[www.galerie-vltavin.cz](http://www.galerie-vltavin.cz)

e-mail: [info@galerie-vltavin.cz](mailto:info@galerie-vltavin.cz)



56 Jiří Anderle

## Následující aukce v roce 2002

20. října 2002 BRNO  
2. listopadu 2002 PRAHA

Obrazy, kresby, plastiky  
Česká světová grafika, kresby, bibliofilie,  
knihy, podpisy rukopisy, apod.