

43. AUKCE

Galerie Nová síň, Voršilská ul. 3

2. listopadu 2002 v 11 hodin



16. Karel Černý

Grafika, kresby 17. - 20. stol.

Bibliofilie, knihy, podpisy

43. aukce výtvarného umění

se koná v sobotu 2. listopadu 2002 v 11 hodin

Galerie Nová síň

Praha 1, Voršilská 3 (roh Ostrovní a Voršilské ul.)

Výstava dražených děl proběhne v Galerii Vltavín, Ostrovní 6, Praha 1
od 28. října do 1. listopadu 2002. Otevřeno od 10 - 12 a 13 - 18 hodin.

* * * * *

PRŮBĚH AUKCE

	Obory	Položky
1. kolo	11,00	1. Česká a světová grafika, kresby 17. - 20. stol. I. část
		2. Konvoluty grafik a kreseb, varia
		3. Bibliofilie, knihy s původní grafikou apod.
		<i>Platební pauza</i>
2. kolo		4. Česká a světová grafika, kresby 17. - 20. stol. II. část
		5. Podpisy, rukopisy, dopisy, kuriozity
		<i>Platební pauza</i>

JMENNÝ REJSTŘÍK

Adámek Rudolf 1	Hartinger Ilja 346,347	Kotik Pravoslav 494	Ovčáček Eduard 164,165	Svolinský Karel 464,465,505
Adamus Karel 322	Havličková Daniela 348,349	Kratina Radoslav 104	Parboni Pietro 428,429	Sychra Vladimír 204
Albich Milan 323	Hawránek Bedřich 38	Krejčí Jan 105	Paštěka Milan 166	Šaláoun Jiří 276,277
Aleš Mikoláš 324,325	Hejna Václav 39	Krejčí Jaroslav 267	Pauzer Karel 167	Šíma Josef 205
Alex Adolf Jelinek 2,326	Henry Pierre 40	Krejčík 366,367,368	Pavon Ignazio 430	Šimon Pavel 467,468,469
Anderle Jiří 3,4	Hisek Jan 41	Kremlička Rudolf 369	PEG 431	Šimon Tavič František 206,207,208,209,
Austerlitz Robert 327	Hofbauer Arnošt 42	Křížek Jaroslav 495	Pešicová Jaroslava 168	210,211,212,213,214,215,216,
Bauch Jan 259	Hollar Václav 43	Křížek Václav 106	Picasso Pablo 169,170	466,470,471,472,473,506,507,508
Bílek František 328,329	Honig W. Z. 350	Kuba Ludvík 107,108	Plíšková Naděžda 171	Šimotová Adriena 217,278
Bim Tomáš 5,6,7	Huet J. B. 351	Kubiček Jan 109	Podhrázský Stanislav 172,173,174	Šimůnek Karel 474
Blážíček Oldřich 8	Chadima Jiří 352	Kubín Otakar 496	Preclík Vladimír 175	Škarohlíd Jaroslav 279
Boehn Max von 260	Chagall Marc 44,45	Kučerová Alena 110	Preisler Jan 432	Špála Václav 280
Boettinger Hugo 330	Chatrný Dalibor 353	Kupka František 111,112,113,	Procházka Antonín 433	Špíllar Karel 239
Born Adolf 9,10	Chatrný Ivan 354	114,115,116,117,118,119,	Puchárová Dana 176	Styrský, Mikoláš Aleš Jindřich 281
Boštik Václav 11,12	Istler	120,121,122,268,370	Rabas Václav 499	Švabinský Maximilian 218,219,220,221,
Bouda Cyril 13,14,236	46,47,48,49,50,51,52,53,54,355,356	Lada Josef 123,124,125,126,127,	Rada Vladimír 434	223,224,225,226,227,228,229, 230,
Bouše Zdeněk 331	Jandová Ludmila 263	395,396,397,398,399	Rahl C. 435	231,232,233,234,235,282,283, 296,
Brázda Adolf 332	Jankovič Josef 55,56,57,491	Lamr Aleš 128,269	Rau Dr. V. 436,437,438	297,509,222,294,295,298,299,300
Brun Róbert 261	Janošek Cestmír 59,58	Legrand Gérard 129	Reilly Franz Johann Joseph von 238	Švengsbir Jiří 284
Bruner Vratislav Hugo 15	Janoušková Věra 60,61	Letenský Ivan 237	Reyneck Bohuslav 177,178,179,439	Tichý František 301,302
Brunovský Albin 16	Jaška Jiří 357,358	Lhoták Kamil 130,131,132,133,134,	Rittstein Michael 271,440,442,441	Tokstein Josef 303,304
Burant František 17	Jíra Josef 62,63	135,136,137,138,139,140,	Ronek Jaroslav 443	Trinkewitz Karel 305
Čapek Josef 18,488	Jiránek Miloš 359	141,142,143,144,145,146,	Rotrekl Teodor 180,181,182	Tschinkel August 475
Čapek Karel 487	Jiroudek František 64	270,400,401,402,403,404,	Roučka Pavel 272,444	Turčanský Pavel 306
Čapek ? Karel 19	Jirincová Ludmila 360,361,362,363	405,406,407,408,497	Roux Eugen le 445	Ullrich Boh. 476
Čechová Olga 333	Joufa F. 364	Liesler Josef 147	Rudavský Andrej 446	Urbásek Miloš 307
Čepelák Ladislav 20,21	Jursík K. 65	Liesler Josef 148	Řeřicha Josef 273	Váchal Josef 308,309,310
Čihák Antonín 334,335	Kábrt Josef 264	Mánesová ? Amalie 409	Sedláček Vojtěch 183,447,448	Váloch Jiří 311
Dalí Salvador 22,23	Kafka Cestmír 66,67	Maran G. S. 410	Sendlerová Eva 184	Válová Jitka 312
de Pian Alessandro 334,337	Kalousek Jiří 68	Mařák Julius 411	Seydl Zdeněk 274,500	Válová Květa 313
Dillingier Petr 338,339	Kano Gyokuraku 69	Mašek Václav 412	Simandlová Ivana 185,186,449,450	Velčovský Josef 285
Döbler 340	Kapec Jaroslav 70	Milítz C. 413	Sklenář Zdeněk 187,188,189,190,	Vidal 477
Dudek Josef 262	Karlíkova Olga 71,72	Miro Joan 149,150,151	191,275	Vik Karel 478,479
Eckmann Otto 24	Kern M. 73	Molnárík J. 414	Skrbék Jaroslav 451	Vyleťalová Olga 314
Faunský ? 341	Kisza Herbert 265	Moravec Alois 152,153,415,416,	Sládek Karel 192	Wagner Radan 481,482,483
Feigl Bedřich 25,26	Klápště Jaroslav 74	417,418	Slánský L. Slánská a 501	Wagner 480
Fila Rudolf 27	Klemm Walther 365	Morávek Antonín 419,421,420	Slavíček Antonín Václav 193,194,	Więclóg Jindřich 484
Filla Emil 28	Kmentová Eva 75	Mudroch Marián 154,155	195,196,197,453,454	Zábranský Vlastimil 286
Flackenecker W. 342	Koblasa Jan 76	Mucha Alfons 498	Slavíček Jan 452	Zivř Ladislav 315
Flejšar Josef 29	Kobliha František 77	Müller Karel 156	Smetana Jan 455,456	Zoubek Olbram 316
Freimark Robert 30	Koeman Jiří Hynek 78,79	Muzika František 157	Smetana ? Bedřich 502,503,504	Zrzavý Jan 510,511,512,513,
Fremund Richard 343	Kolář Jiří 80,81,82	Náceradský Jiří 158,159	Sopko Jiří 198	514,515,516,517,518,519
Frištenský Gustav 489	Kolibal Stanislav 83	Nauman Arno 422	Souček Karel 199	Zychova Miroslava 485
Fuka Vladimír 344	Komárek Vladimír 84,85,86,87,	Nemes Andre 160,161,162	Souček Václav 457,458	Zykmund Václav 317,318
Gréco Juliette 490	88,89,90,91,266	Nemes ? Endre 423	Steklík Jan 200,459,460	Zenatá Kamila 319,320
Gross František 31	Kompánek Vladimír 92	Nenzo Gaetano 424	Stretti Viktor 461,462	
Grygar Milan 32	Kontápek Jan 93,94,95,96,97,98,99,100	Novák Vladimír 163	Stritzko Otto 463	
Hampel Josef 345	Koreček Miloš 493	Oberthor Karel 425,426	Suchánek Vladimír 201,202	
Hanák Mirko 33,34,35,36,37	Kotík Jan 101,102,103	Obrovský Jakub 427	Sukdolák Pavel 203	

DŮLEŽITÁ UPOZORNĚNÍ

1. Za každou vydraženou věc účtuje Aukční síň k tíži kupujícího (vydražitele) 14% + DPH aukční provizi z dosažené ceny. Provize se zaokrouhluje na celých 50,- Kč. Kvittance o zaplacení je součástí dokladu o zaplacení kupní ceny.
2. Pro dražbu knih jsou příhozy 20,- Kč, činí-li okamžitá aukční cena méně než 200,- Kč. Také aukční provize se v těchto případech zaokrouhluje na celých 10,- Kč nahoru.
3. Exponáty budou draženy v pořadí, které odpovídá tomuto katalogu.
4. Aukce budou probíhat po jednotlivých kolech, přičemž po každém kole bude následovat platební pauza. V této pauze je nezbytné zaplatit exponáty, které byly v posledním kole vydraženy, jinak je Aukční síň povinna věc dražit v následujícím kole znovu. Ukončení jednotlivých kol je v katalogu vyznačeno.
5. Poškození odpovídající běžnému opotřebení exponátů vzhledem na jejich stáří se v katalogu neuvádějí. Reklamace na zboží vydražené v aukční síni se nepřijímají, zboží vydražené na základě plné moci udělené Aukční síní lze reklamovat nejpozději při převzetí.
6. Osoby účastníci se aukce se svou přítomností podřizují podmínkám obsaženým v aukčním řádu, který je v tomto katalogu uveden v plném znění.
7. Licitátor může kdykoli v průběhu aukce, nejpozději však do 30 min. po licitaci poslední položky, nabídnout do aukce kteroukoli položku dříve draženou neúspěšně nebo nezaplacenou.
8. Položky označené písmenem „ P “ může dražit pouze občan ČR, který se při placení prokáže platným občanským průkazem.

V průběhu aukce jsou návštěvníkům k dispozici pohostinská střediska v místě konání.

VSTUPENKOU NA AUKCI JE AUKČNÍ KATALOG

Popis položek je v tomto pořadí: autor, název, vyvolávací cena, rok vzniku díla, popis, rozměry, signatura, doplňující údaje odhad dosažené ceny

• - dílo je reprodukováno v katalogu

I. AUKČNÍ KOLO

1. Česká a světová grafika, kresby 17. - 20. stol. I. část

- | | |
|---|---|
| 1. Rudolf Adámek (1882-1953) Před věčností 400 Kč
dřevoryt, 15,3 x 12,6 cm, signováno a věnováno:
Panu Dr. Ant. Knížeti srdečně Rudolf Adámek | 21. Ladislav Čepelák (1924-2000) Noční motýl 1 200 Kč
akvatinta, 1987, sign. PD Čepelák 1987, dole věnování:
Paní Lence Tomsové 5. V. 1989, částečně poškozeno, č. 10/100 |
| 2. Adolf Jelínek Alex (1890-1957) U Prahy 600 Kč
akvatinta, 19,9 x 25 cm, sign. PD A. J. Alex, č. 25/100 | 22. Salvador Dalí (1904-1989)
Božská komedie - Ráj: Stvoření andělů 2 900 Kč
barevný dřevoryt, 24 x 17,3 cm, rám, soupis Löpsinger č. 1134,
dokumentace přiložena |
| 3. Jiří Anderle (1936) Rozhovor 2 500 Kč
Diagrafie, 40 x 29,5 cm, sign. DU Anderle 95 | 23. Salvador Dalí (1904-1989)
Božská komedie : Chlípnost 2 900 Kč
barevný dřevoryt, 25 x 18,3 cm, rám, soupis Löpsinger č. 1097,
dokumentace přiložena |
| 4. Jiří Anderle (1936) Příběh pod čarou (modrá) .. 3 500 Kč
litografie, 32 x 43 cm, sign. DU Anderle 95, rám, autorský tisk | 24. Otto Eckmann Kosatce 800 Kč
dřevořez, 21,5 x 12,5 cm, značeno v desce OE, rám |
| 5. Tomáš Bím František Dvořák PF 1997 50 Kč
litografie, 1996, 9,6 x 19,9 cm, sign. PU Bím 96, č. 55/100 | 25. Bedřich Feigl (1884-1965) Postava 950 Kč
tužka, papír, 21 x 16,1 cm, sign. LD Feigl |
| 6. Tomáš Bím (1946) Zelený měsíc 2 000 Kč
barevná litografie, 1990, 65,5 x 49,5 cm, sign. DU Bím 90, rám,
č. 19/100 | 26. Bedřich Feigl (1884-1965) U studny 2 500 Kč
suchá jehla, 20 x 24,5 cm, sign. PD Feigl |
| 7. Tomáš Bím (1946) Západ 3 500 Kč
barevná litografie, 2000, 31,2 x 36,8 cm, sign. DU Tomáš Bím 00,
rám, č. 35/132 | 27. Rudolf Filla Kompozice 800 Kč
kombinovaná technika, 52,5 x 36 cm, sign. PD R. Filla |
| 8. Oldřich Blažiček (1887-1953) V kostele 2 500 Kč
lavírovaná kresba tuší, 20,7 x 15,7 cm, sign. LD O. Blažiček | 28. Emil Filla (1882-1953) Uřatá hlava Medusy 2 500 Kč
lept, 1945, 19,5 x 15,5 cm, rám, soupis Berka č. 148 |
| 9. Adolf Born (1930) Slon 600 Kč
litografie, 20,8 x 10,5 cm, sign. PN A. Born, rám, PF 1994
Tomáš Svoboda | 29. Josef Flejšar Franz Kafka 100 Kč
serigrafie, 26,3 x 21 cm, sign. PD Flejšar, č. 71/100 |
| 10. Adolf Born (1930) Kameraman 600 Kč
litografie, 20,8 x 10,5 cm, sign. PN A. Born, rám, PF 1994
Petr Kraus | 30. Robert Freimark Kompozice 2 000 Kč
serigrafie, 1964, 44 x 56,7 cm, sign. PD Freimark 64, č. II/66 |
| 11. Václav Boštík (1913) Množina 3 500 Kč
suchá jehla, pastel, 1997, 14,7 x 11,8 cm, sign. DU Boštík 97, rám | 31. František Gross (1909-1985) Postava 2 900 Kč
litografie, 1976, 43 x 29,5 cm, sign. PD F. Gross, č. 68/73 |
| 12. Václav Boštík (1913) Struktura 14 000 Kč
pastel, tužka, papír, 1977, 35,8 x 36 cm, sign. DU Boštík 77,
papír poškozen | 32. Milan Grygar (1926) Kompozice 4 900 Kč
serigrafie, 1993, 53 x 37,5 cm, sign. PD Milan Gragar Grygar 1943,
rám, č. XV/XXX |
| 13. Cyril Bouda (1901-1984) Dívka před památníkem 650 Kč
litografie, 18,5 x 12,7 cm, sign. PD C. Bouda | 33. Mirko Hanák (1921-1971) Černokněžník 500 Kč
akvarel, papír, 10,7 x 18,6 cm, ilustrace k pohádce |
| 14. Cyril Bouda (1901-1984) Znalci umění 1 000 Kč
litografie, 24,5 x 36 cm, sign. PD Cyril Bouda, č. 39/70 | 34. Mirko Hanák (1921-1971) Král 500 Kč
akvarel, papír, 11 x 18,7 cm, ilustrace k pohádce |
| 15. Vratislav Hugo Brunner (1886-1928)
Svaté památce Josefa Mánesa 200 Kč
lept, 1920, 46,4 x 44 cm, sign. PD V.H. Brunner, prémie Hollara
svým členům 1920 | 35. Mirko Hanák (1921-1971) Princ 500 Kč
akvarel, papír, 12,1 x 18,7 cm, ilustrace k pohádce |
| 16. Karel Černý U baru 8 500 Kč
litografie, 40,5x50,5cm, 1957, sign. PD K. Černý Š 57, rám, č.30/100 | 36. Mirko Hanák (1921-1971) Setkání 500 Kč
akvarel, papír, 12,2 x 18,7 cm, ilustrace k pohádce |
| 17. František Burant (1924-2001) Muž a žena 500 Kč
suchá jehla, 1972, 28 x 25,8 cm, sign. PD Burant 1972, č. 9/15 | 37. Mirko Hanák (1921-1971) Rys s kořistí 1 600 Kč
akvarel, papír, 1971, 12 x 28,7 cm, vzadu na paspartě lepenka
se signaturou, drobné poškození papíru |
| 18. Josef Čapek (1887-1945) Dva muži 1 500 Kč
línoryt, 12,3 x 9,5 cm, rám | 38. Bedřich Hawránek (1821-1899) Strom 1 800 Kč
tužka, papír, 36 x 28 cm, LD razítko: Umělecká pozůstalost
F. Hawránek, drobná poškození |
| 19. Karel Čapek ? (1890-1938) Pobřeží v Anglii 1 900 Kč
kolorovaná perokresba, 1937, 9,4 x 14,3 cm, monogr. PD K. C.,
rám, vzadu přips | 39. Václav Hejna Kočka 50 Kč
kresba fixem, papír, 10,5 x 14,7 cm, monog. PN VH |
| 20. Ladislav Čepelák (1924-2000) Pavučina 350 Kč
akvatinta, 1992, 21,5 x 9,5 cm, sign. DU Čepelák 1992,
autorský výtisk č. 4 | 40. Pierre Henry Postavy v krajině 500 Kč
papír, tuš, akvarel, 16,4 x 20,2 cm, sign. PD Pierre Henry |
| | 41. Jan Hisek (1965) 7 andělů 600 Kč
mezzotinta, 1995, 10,5 x 6,6 cm, sign. DU Jan Hisek 1995, rám,
č. arch. 2/2 |
| | 42. Arnošt Hofbauer (1869-1944) Puma 700 Kč
litografie, 7,3 x 14,2 cm, sign. PD A. Hofbauer |
| | 43. Václav Hollar (1607-1677) Zima 12 500 Kč
lept, 24,8 x 18 cm, začeno v desce, rám |
| | 44. Marc Chagall (1887-1985) The mountebanks 7 900 Kč
litografie, 31,7 x 23,8 cm, rám, soupis Mourlot, Sorlier č. 395,
dokumentace přiložena |
| | 45. Marc Chagall (1887-1985) Cirkus 9 900 Kč
litografie, 31,7 x 23,8 cm, rám, soupis Mourlot, Sauret č. 289,
dokumentace přiložena |
| | 46. Josef Istler (1919-2000) Kompozice 350 Kč
lept, 12,8 x 8,2 cm, sign. PD Istler, rám, č. 17/40 |

47. **Josef Istler** (1919-2000) **Kompozice** 350 Kč
lept, 13 x 8 cm, sign. PD Istler, rám, č. 17/40
- 48. **Josef Istler** (1919-2000) **Kompozice** 350 Kč
lept, 13 x 8 cm, sign. PD Istler, rám, č. 17/40
49. **Josef Istler** (1919-2000) **Kompozice** 450 Kč
lept, 1992, 13,3 x 8,8 cm, sign. PD Istler 92, rám, č. 19/120
50. **Josef Istler** (1919-2000) **Kompozice** 500 Kč
lept, 13 x 8 cm, sign. PD Istler, rám, č. 17/40
51. **Josef Istler** (1919-2000) **Kompozice** 550 Kč
lept, 1995, 11,4 x 8,4 cm, sign. PD Istler 95, rám
- 52. **Josef Istler** (1919-2000) **Kompozice** 600 Kč
barevný lept, 22,3 x 14,8 cm, sign. PD Istler, dole věnování:
Pro Lenku Tomsovou srdečně 30.11.1989, č. 24/50
53. **Josef Istler** (1919-2000) **Kompozice** 600 Kč
lept, 1996, 12,5 x 8,7 cm, sign. PD Istler 96, rám
- 54. **Josef Istler** (1919-2000) **Kompozice** 4 500 Kč
kombinovaná technika, 50 x 35 cm, sign. PD Istler
55. **Jozef Jankovič** (1937) **Kompozice** 900 Kč
serigrafie, 34 x 44,5 cm, sign. PD Jankovič
56. **Jozef Jankovič** (1937) **Proměna postavy** 1 200 Kč
počítačová grafika, 1977, 29,5 x 20 cm, sign. PD Jankovič, rám,
č. 41/60
57. **Jozef Jankovič** (1937) **Bez názvu** 1 400 Kč
6x litografie, 1979, všechny sign. DU Jankovič 79, vydal Klub
školsví a vědy Bedřicha Václavka, Brno, 1980, všechny č. 59/100
- 58. **Čestmír Janošek** **Kompozice** 2 900 Kč
kombinovaná technika, 1960, 11,5 x 20 cm, sign.
PD Janošek XII. 60.
59. **Čestmír Janošek** **Kompozice** 5 800 Kč
kombinovaná technika, koláž, 1962, 15,9 x 11,9 cm, sign.
PD Janošek 62, rám
- 60. **Věra Janoušková** (1922) **Postavy** 800 Kč
litografie, 1976, 36,5 x 36 cm, sign. PD V. Janoušková
- 61. **Věra Janoušková** (1922) **Hlava** 4 500 Kč
koláž, papír, 1977, 48,5 x 33,5 cm, sign. PD Věra Janoušková 1977
- 62. **Josef Jíra** (1929) **Růže pro pannu** 1 100 Kč
lept, tempera, 2001, 11,8 x 8,8 cm, sign. PD J. Jíra 2001, rám
63. **Josef Jíra** (1929) **Kostel** 5 500 Kč
akvarel, papír, 1973, 33 x 45 cm, sign. PD Josef Jíra 73
64. **František Jiroudek** (1915-1991)
Z cyklu česká vesnice 300 Kč
2x suchá jehla, 10 x 8, 12 x 16 cm, sign. PD Jiroudek
65. **K. Jursík** **Karlův most** 200 Kč
tuš, papír, 1949, 22 x 30 cm, sign. LD K. Jursík 17.9 1949, rám
- 66. **Čestmír Kafka** (1922-1988) **PF 1978** 2 500 Kč
kombinovaná technika, papír, 9,3 x 20,8 cm, sign. PD
Č. Kafka, rám
- 67. **Čestmír Kafka** (1922-1988) **Kompozice** 9 000 Kč
kombinovaná technika, koláž, 38 x 54 cm, sign. PD Č. Kafka
68. **Jiří Kalousek** **Babičce** 2 900 Kč
akvarel, pastel, papír, 29,1 x 29 cm, sign. DU Babičce Kalousek,
pasparta
69. **Gyokuraku Kano** **Bílá volavka** 2 500 Kč
kombinovaná technika, papír, 19 x 29,8 cm, drobné poškození
- 70. **Jaroslav Kapec** **Kompozice** 1 500 Kč
kombinovaná technika, 40,5 x 30 cm, sign. LD Jaroslav Kapec 76
71. **Olga Karlíková** **Kompozice** 500 Kč
kombinovaná technika, 1976, 40,5 x 30 cm, sign. PD Karlíková 76,
Album 76
72. **Olga Karlíková** **Slavičí zpěv** 500 Kč
tuš, papír, 1992, 41,7 x 29,8 cm, sign. DU O. Karlíková,
dat. 10. 5. 92
73. **M. Kern** **Kompozice** 50 Kč
serigrafie, 36,7 x 25,5 cm, sign. PD M. Kern, Album 76
74. **Jaroslav Klápště** (1923-1999) **Ptáček** 350 Kč
lept, 1979, 9,5 x 14,5 cm, sign. PD Klápště 79, rám, PF 1980,
č. 22/40
75. **Eva Kmentová** **Otisky** 3 500 Kč
koláž, papír, 54 x 38 cm, sign. PD Eva Kmentová
76. **Jan Koblasa** **Kompozice** 900 Kč
kombinovaná technika, 1993, 13,4 x 13 cm, monog. PD JK93
- 77. **František Koblíha** (1877-1962) **U jezírka** 1 000 Kč
lept, 18 x 13 cm, sign. PD F. Koblíha
78. **Jiří Hynek Kocman** (1947) **JHK'S LAST ART STAMP ...** 50 Kč
razítko, 54 x 38 cm, monogr. PD JHK
79. **Jiří Hynek Kocman** (1947) **TEA HAND MADE PAPER ...** 50 Kč
ruční papír, 19,1 x 13,2 cm
- 80. **Jiří Kolář** (1914-2002) **Květinové zátiší** 950 Kč
koláž, 1990, 15 x 10,5 cm, monogr. vzađu J. K. 90
- 81. **Jiří Kolář** (1914-2002) **Posmrtná maska** 950 Kč
koláž, 1976, 17,8 x 13,5 cm, sign. vzađu Kolář 76 P.
82. **Jiří Kolář** (1914-2002) **Skalpel** 950 Kč
muhláz, 1990, 14,5 x 10 cm, monogr. vzađu J. K. 90
- 83. **Stanislav Kolíbal** **Kompozice** 3 900 Kč
tuš, papír, 30 x 21 cm, sign. PD Kolíbal
84. **Vladimír Komárek** (1928-2002) **Muž s maskou** 50 Kč
dřevoryt, 15,5 x 10,8 cm, sign. DU V. Komárek
85. **Vladimír Komárek** (1928-2002) **Tři sklenice** 100 Kč
dřevoryt, 14,8 x 16,3 cm, sign. DU V. Komárek
86. **Vladimír Komárek** (1928-2002) **Svatý obrázek** 150 Kč
dřevoryt, 17,5 x 12,5 cm, sign. DU V. Komárek
87. **Vladimír Komárek** (1928-2002) **Lustr a židle** 250 Kč
suchá jehla, 16,5 x 11,3 cm, sign. DU V. Komárek
88. **Vladimír Komárek** (1928-2002)
Zátiší s pohárem a rukavicemi 300 Kč
dřevoryt, 14,7 x 9,7 cm, sign. DU V. Komárek
89. **Vladimír Komárek** (1928-2002) **Židle** 350 Kč
suchá jehla, 20 x 13,1 cm, sign. DU V. Komárek, rám
90. **Vladimír Komárek** (1928-2002)
Dva žebříky za oknem 400 Kč
suchá jehla, 21,8 x 15,4 cm, sign. DU V. Komárek
- 91. **Vladimír Komárek** (1928-2002) **Muž a pták** 500 Kč
dřevoryt, 1993, 34,5 x 23,5 cm, sign. DU V. Komárek 93
- 92. **Vladimír Kompánek** **Kompozice** 1 900 Kč
tužka, akvarel, papír, 54 x 38 cm, sign. PD V. Kompánek
93. **Jan Konůpek** (1883-1950) **Orestea** 500 Kč
lept, 1941, 24,7 x 35 cm, sign. PD Konůpek 41
- 94. **Jan Konůpek** (1883-1950) **Z cyklu Hamlet** 500 Kč
lept, 1920, 33,5 x 27 cm, sign. PD Konůpek 20, rám
95. **Jan Konůpek** (1883-1950) **Z cyklu Hamlet** 500 Kč
lept, 1920, 33,5 x 27 cm, sign. PD Konůpek 20, rám
96. **Jan Konůpek** (1883-1950) **V pokoji** 500 Kč
lept, 23,8 x 33,5 cm, sign. PD Konůpek, rám
97. **Jan Konůpek** (1883-1950) **Počátek** 1 100 Kč
suchá jehla, 17,2 x 13,2 cm, sign. PD Konůpek, rám
98. **Jan Konůpek** (1883-1950) **Svítlání na západě** 1 200 Kč
lept, 27,9 x 20,7 cm, sign. PD Konůpek, č. 6
99. **Jan Konůpek** (1883-1950) **Nanebevzetí** 1 400 Kč
suchá jehla, 22,5 x 17 cm, sign. PD Konůpek, rám
100. **Jan Konůpek** (1883-1950) **Orfeus a Euredika** 1 400 Kč
suchá jehla, 21 x 15,5 cm, sign. PD Konůpek, rám



3. Jiří Anderle

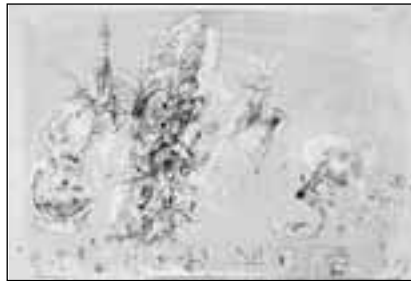

4. Jiří Anderle



6. Tomáš Bím



7. Tomáš Bím



10. Adolf Born

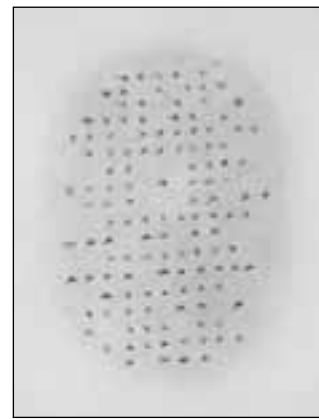

11. Václav Boštík



18. Josef Čapek



21. Ladislav Čepelák

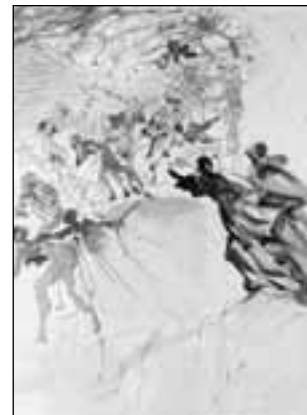

23. Salvador Dalí



28. Emil Filla



31. František Gross



32. Milan Grygar

- **101. Jan Kotík** (1916-2002) **Král pije** 1 000 Kč
lept, 15,5 x 20,5 cm, sign. PD Jan Kotík, rám, publikováno :
Eva Petrová, Skupina 42, Akropolis, Praha, 1998, str. 168
- **102. Jan Kotík** (1916-2002) **Metál** 5 500 Kč
uhel, akvarel,, 1981, 32 x 26 cm, sign. DU J. Kotík 81, rám
- **103. Jan Kotík** (1916-2002) **Koláž trhaná** 6 500 Kč
akvarel, uhel,, 1980, 30,5 x 24,5 cm, monogr. DU J. K. 1980, rám
- **104. Radoslav Kratina** (1928-1999) **Kompozice** 300 Kč
pastel, papír, 14,4 x 10 cm, sign. PD R. Kratina, rám,
použito jako PF 1997
- **105. Jan Krejčí** (1942) **Taka - taka** 950 Kč
lept,, 1968, 40,8 x 29,6 cm, sign. PD Krejčí 68, rám, č. 12/20
- 106. Václav Křížek** (1910-1981) **Pohled z ateliéru** 1 200 Kč
suchá jehla, 29,5 x 39,5 cm, sign. PD V. Křížek, rám, aut. tisk
- 107. Ludvík Kuba** (1863-1956) **Portrét** 500 Kč
uhel, papír, 23,8 x 15,4 cm, sign. PD L. Kuba
- 108. Ludvík Kuba** (1863-1956) **Ludvík Kuba, malíř** 700 Kč
Monografie s věnováním a vlastnoručním podpisem,
vydal Jaroslav Janeček, Praha 1946
- 109. Jan Kubíček** **Kompozice** 100 Kč
serigrafie, 1995, 19 x 6,5 cm, sign. DU Jan kubíček 1995, č. 54/125
- **110. Alena Kučerová** **Kompozice** 1 000 Kč
lept, 32,5 x 48,5, sign. PD Alena Kučerová cm
- 111. František Kupka** (1871-1957)
Čtyři příběhy černé a bílé 1 900 Kč
dřevoryt , 1925, 20,4 x 15,5 cm, dřevoryt č. 252
Quatre Histoires de blanc et noir, příloha
- **112. František Kupka** (1871-1957)
Čtyři příběhy černé a bílé 2 500 Kč
dřevoryt, 1924, 20,5 x 15,5 cm, rám
- **113. František Kupka** (1871-1957)
Čtyři příběhy černé a bílé V. 2 600 Kč
dřevoryt, 1924, 20,5 x 15,5 cm, rám
- **114. František Kupka** (1871-1957)
Aristofanos Lysistrata II. 2 800 Kč
barevný lept s akvatintou, 1906, 14,5 x 12,5 cm, rám, Listy z
tohoto cyklu publikovány v knize Ludmila Vachtová:
František Kupka, Odeon, Praha, 1996
- **115. František Kupka** (1871-1957) **Chiméra** 5 900 Kč
tuš, tužka, papír, 7,1 x 6,1 cm, sign. PD Kupka, rám,
návrh na exlibris
- **116. František Kupka** (1871-1957)
Symposion, Vinohrady - Vávra ul. 5 900 Kč
tužka, akvarel, papír, 4,6 x 11,3 cm, sign. PD Kupka, rám,
návrh na exlibris
- 117. František Kupka** (1871-1957) **Viktor Dyk** 5 900 Kč
tužka, akvarel, papír, 4,8 x 7,9 cm, sign. PD Kupka, rám,
návrh na exlibris
- **118. František Kupka** (1871-1957) **Ex Libris O. Veselý** 5 900 Kč
tužka, papír, 8,2 x 4,5 cm, sign. PD Kupka, rám, návrh na exlibris
- 119. František Kupka** (1871-1957) **Faun** 5 900 Kč
tužka, papír, 3 x 9,3 cm, sign. PN Kupka, rám, návrh na exlibris
- **120. František Kupka** (1871-1957) **Stromy** 5 900 Kč
tužka, papír, 6,3 x 5,4 cm, sign. LD Kupka, rám, návrh na exlibris
- 121. František Kupka** (1871-1957)
Symposion, Kr. Vinohrady, Vávra ul. č. 17. 5 900 Kč
tužka, papír, 5,3 x 10,4 cm, sign. PD Kupka, rám, návrh na exlibris
- 122. František Kupka** (1871-1957)
Viktor Dyk - tragikomedie 5 900 Kč
tužka, papír, 5,9 x 9,4 cm, sign. LD Kupka, rám, návrh na exlibris
- **123. Josef Lada** (1887-1957) **Pantáta a muchomůrka** 900 Kč
barevná litografie, 9,2 x 11,7 cm, rám
- **124. Josef Lada** (1887-1957) **Hlídací pes** 950 Kč
litografie, 10,2 x 17,2 cm, rám
- 125. Josef Lada** (1887-1957) **Malíř** 800 Kč
litografie, 11,7 x 11,7 cm, rám
- 126. Josef Lada** (1887-1957) **Muzikanti** 800 Kč
litografie, 11,7 x 11,7 cm, rám
- 127. Josef Lada** (1887-1957) **Vandrovníci** 1 300 Kč
barevná litografie, 11,5 x 11,5 cm, rám
- **128. Aleš Lamr** **Kompozice** 1 900 Kč
tuš, barevné fixy, papír, 1976, 38 x 53 cm, sign. PD A. Lamr 76
- 129. Gérard Legrand** **Chobotnice** 400 Kč
litografie, 8,5 x 6 cm, sign. PD G. Legrand , rám, č. 10/75
- 130. Kamil Lhoták** (1912-1990) **Komín** 200 Kč
lept, 1985, 4,9 x 3,4 cm, sign. PD K. Lhoták 85,
dole slepotiskové razítko Lyra Pragensis
- 131. Kamil Lhoták** (1912-1990)
Balon - PF Fr. Dvořák 1983 300 Kč
litografie, 1982, 11,2 x 7,3 cm, sign. DU K. Lhoták 82
- 132. Kamil Lhoták** (1912-1990) **PF 1989 Kamil Lhoták** 300 Kč
litografie, 7 x 12 cm, sign. U K. Lhoták
- 133. Kamil Lhoták** (1912-1990) **PF M. Novotný 1983** 300 Kč
litografie, 1982, 11,5 x 8,3 cm, sign. PD K. Lhoták 82
- 134. Kamil Lhoták** (1912-1990) **Balón nad stanem** 350 Kč
lept,, 1985, 4,9 x 3,4 cm, sign. PD K. Lhoták 85,
dole slepotiskové razítko Lyra Pragensis
- 135. Kamil Lhoták** (1912-1990) **Balón nad stanem** 350 Kč
lept,, 1985, 4,9 x 3,4 cm, sign. PD K. Lhoták 85,
dole slepotiskové razítko Lyra Pragensis
- 136. Kamil Lhoták** (1912-1990) **Letadlo nad balvany** 1 600 Kč
serigrafie, 1982, 21,8 x 15,2 cm, sign. LD K. Lhoták 82
- 137. Kamil Lhoták** (1912-1990) **Portrét muže** 3 900 Kč
tuš, papír, 20,1 x 13,3 cm, sign. PN Kamil Lhoták, vzadu popsáno
- 138. Kamil Lhoták** (1912-1990) **Malý muž a velká žena** 3 900 Kč
tuš, papír,, 1980, 17,6 x 10,7 cm, sign. LD Kamil Lhoták 80
- 139. Kamil Lhoták** (1912-1990) **Dívka** 4 200 Kč
lavírovaná kresba tuší, papír, 20 x 13,2 cm, sign. LN Kamil Lhoták
- **140. Kamil Lhoták** (1912-1990) **ABCDE** 4 500 Kč
litografie, 1971, 38 x 27,2 cm, sign. PD Kamil Lhoták 1971,
autorský tisk
- **141. Kamil Lhoták** (1912-1990) **Jednopošník** 4 500 Kč
suchá jehla, 1960, 17,4 x 24,8 cm, sign. PD Kamil Lhoták 1960,
autorský tisk
- **142. Kamil Lhoták** (1912-1990) **Křídlo letadla** 4 500 Kč
suchá jehla, 1960, 17,2 x 24,5 cm, sign. PD Kamil Lhoták 1960,
autorský tisk
- **143. Kamil Lhoták** (1912-1990) **Letadlo** 4 500 Kč
suchá jehla, 1960, 17,7 x 25 cm, sign. PD Kamil Lhoták 1960,
autorský tisk
- 144. Kamil Lhoták** (1912-1990) **Na jevišti** 7 000 Kč
akvarel, tuš, koláž, papír, 25 x 18,2 cm, sign. LN Kamil Lhoták,
návrh obálky knihy Vlastencové z Boudy, vzadu popsáno
- **145. Kamil Lhoták** (1912-1990) **Postavy** 7 000 Kč
akvarel, tuš, koláž, papír, 25 x 18,2 cm, sign. DU Kamil Lhoták,
ilustrace ke knize Vlastencové z Boudy, str. 56 rukopisu,
vzadu popsáno
- 146. Kamil Lhoták** (1912-1990)
Zásobník vody pro parní lokomotivy 8 000 Kč
litografie, 1979, 73,3 x 56,8 cm, sign. PD Kamil Lhoták 79, č. 3/65
- 147. Josef Liesler** (1912) **Žena** 100 Kč
dřevoryt, 1992, 21 x 17,5 cm, sign. DU Liesler 92
- 148. Josef Liesler** (1912) **Postavy v krajině** 500 Kč
litografie, 1979, 16,2 x 12,2 cm, sign. PD Liesler 79, č. 130/200
- **149. Joan Miro** (1893-1983) **Volavka** 3 900 Kč
lept, 1956, 12 x 9 cm, rám, soupis Dupin č. 104, vzadu ověření pravosti od
Prof. PhDr. Jiřího Siblíka, Nátišek ze zrušené desky, otiisk vznikl po vyčištění oficielního
nákladu, o čemž svědčí šikmá rýha v pravém rohu oproti původnímu tisku



43. Václav Hollar



45. Marc Chagall

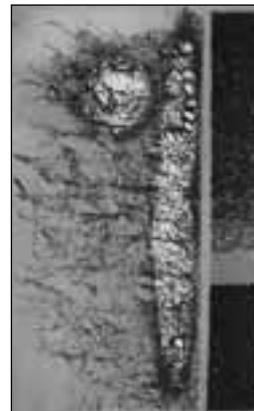

48. Josef Istler

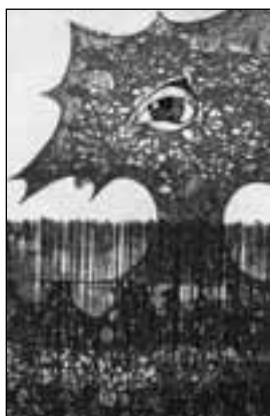

52. Josef Istler

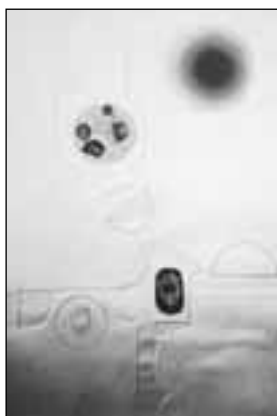

54. Josef Istler



58. Čestmír Janoušek

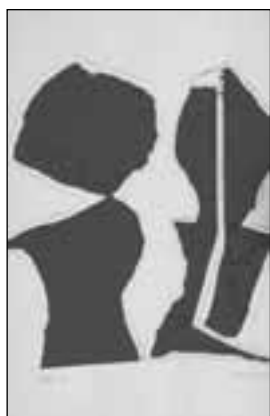

60. Věra Janoušková



61. Věra Janoušková



62. Josef Jíra



66. Čestmír Kafka



67. Čestmír Kafka

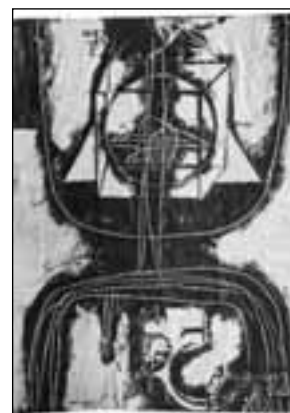

70. Jaroslav Kapec

150. **Joan Miró** (1893-1983) **Marevillas** 5 000 Kč
litografie, 38 x 55,6 cm, rám, soupis Cramer č. 890,
dokumentace přiložena
- 151. **Joan Miró** (1893-1983) **Kompozice** 11 000 Kč
litografie, 31,8 x 24,4 cm, značeno vzadu, rám, soupis
R. Queneau - Miro II. str. č. 37, dokumentace přiložena
152. **Alois Moravec** (1899-1987) **Andělská hora** 150 Kč
uhel, papír, 1961, 44 x 58 cm, sign. PD Alois Moravec 1961,
věnováno : J. Záhorovi srdečně, vzadu popsáno
153. **Alois Moravec** (1899-1987) **Toreador, Muzikanti** 200 Kč
2x kolorovaná litografie, 15 x 29,8 a 17 x 24,6 cm,
obě signovány A. Moravec
154. **Marián Mudroch** **Konvergence II. v černé** 50 Kč
slepotisk, 1979, 45,5 x 56 cm, sign. PD Marián Mudroch
155. **Marián Mudroch** **Konvergence II. v bílé** 50 Kč
slepotisk, 1979, 41,2 x 53 cm, sign. PD Marián Mudroch
156. **Karel Müller** **Kampa** 500 Kč
litografie, 29,5 x 20,5 cm, sign. PD Karel Müller, č. 14/80
- 157. **František Muzika** **Elsinor** 1 900 Kč
litografie, 26,8 x 20,6 cm, rám
- 158. **Jiří Načeradský** **Kompozice** 1 900 Kč
tuš, papír, 40 x 38,5 cm, sign. PD Načeradský
159. **Jiří Načeradský** (1939) **Jen tak** 4 000 Kč
suchá jehla, 48,5 x 39,5 cm, sign. PD Načeradský, č. 11/11
- 160. **Endre Nemes** (1909-1985) **Stránka ze skicáře** 4 500 Kč
suchá jehla, 1938, 19,5 x 17 cm, sign. PD E. Nemes 38, rám,
číslo 2 v soupisu grafiky, 7 exemplářů
- 161. **Endre Nemes** (1909-1985) **Dvě figury** 5 500 Kč
litografie, akvarel, 1952, 37,5 x 30,3 cm, sign. PD Endre Nemes,
rám, soupis č. 61, č. 5 z kolorovaných výtisků
162. **Endre Nemes** (1909-1985) **Malíř sedící v ateliéru** 5 500 Kč
suchá jehla, 1938, 21,5 x 28 cm, sign. OD Nemes Endre, rám,
číslo 10 v soupisu grafiky
163. **Vladimír Novák** (1947) **Figura** 3 000 Kč
litografie, 1983, 70 x 50 cm, sign. DU Vladimír Novák , č. 37/60
164. **Eduard Ovčáček** (1933) **Zlom** 900 Kč
kombinovaná technika, 1962, 8,7 x 9,5 cm,
sign. DU E. Ovčáček 62, č. 3/35
- 165. **Eduard Ovčáček** **On - Off** 900 Kč
serigrafie, 1976, 48 x 32,5 cm, sign. DU E. Ovčáček 76
166. **Milan Paštéka** **Kompozice** 150 Kč
serigrafie, 35 x 42,4 cm, sign. PD Milan Paštéka
167. **Karel Pauzer** (1936) **Na talíři** 450 Kč
lept, akvatinta, 1976, 27 x 40,5 cm, sign. PD Pauzer,
na okraji papíru skvrny, č. 5/10
168. **Jaroslava Pešicová** (1935) **Ruka** 600 Kč
lept, 1976, 18 x 31 cm, sign. PD jaroslava Pešicová 1976, č. 62/69
- 169. **Pablo Picasso** **Picasso 1916 - 1961** 8 800 Kč
litografie, 1962, 37,5 x 27,5 cm, rám, soupis Bloch č. 1037-1960,
dokumentace přiložena
170. **Pablo Picasso** **Picasso 1916 - 1961** 8 700 Kč
litografie, 1962, 37,5 x 27,5 cm, rám, soupis Bloch č. 1037-1960,
dokumentace přiložena
171. **Naděžda Plíšková** **Po večeri** 500 Kč
suchá jehla, 1973, 32 x 38 cm, sign. PD Naděžda Plíšková 73
172. **Stanislav Podhrázký** (1921-1999) **Betlém** 400 Kč
pastel, papír, 1992, 20,8 x 14,5 cm, monogr. PD S. P. 92, rám
173. **Stanislav Podhrázký** (1921-1999) **Fortuna - PF 83** 500 Kč
pastel, akvarel, papír, 1982, 10,7 x 15 cm,
monogr. PD S. P. 1982, rám
174. **Stanislav Podhrázký** (1921-1999) **Mužská tvář** 3 900 Kč
uhel, papír, 20,5 x 12,5 cm, monogr. PD S.P. , rám
175. **Vladimír Preclík** (1945) **Kompozice** 150 Kč
serigrafie, 51,6 x 35,9 cm, sign. PD Vl. Preclík, Album 76
176. **Dana Puchnarová** **Hold Dürerově Melancholii** .. 700 Kč
lept, 1976, 43,5 x 33,5 cm, sign. PD Puchnarová
- 177. **Bohuslav Reynek** (1892-1971) **V zimě** 2 500 Kč
akvatinta, 16,4 x 12,9 cm, sign. PD Reynek
- 178. **Bohuslav Reynek** (1892-1971) **Duchové** 2 900 Kč
akvatinta, 24,4 x 16,1 cm, sign. PD Reynek
179. **Bohuslav Reynek** (1892-1971) **Don Quijote - před smrtí** 2 900 Kč
akvatinta, 1955 - 56, 20,4 x 14 cm, sign. PD Reynek
180. **Teodor Rotrekl** (1923) **Letadlo** 350 Kč
litografie, 1965, 21 x 34 cm, sign. PD Rotrekl 65, č. 10/10
181. **Teodor Rotrekl** (1923) **Studie** 600 Kč
3x tuš, papír, všechny signovány
- 182. **Teodor Rotrekl** (1923) **Letiště** 700 Kč
tuš, papír a tuš, běloba, papír, 16,5 x 24,5 a 14,5 x 30,6 cm,
ilustrační kresby
183. **Vojtěch Sedláček** (1892-1973) **Na poli** 250 Kč
litografie, 14 x 20 cm, rám
184. **Eva Sendlerová** **Kompozice** 500 Kč
litografie, 31 x 40 cm, sign. PD Sendlerová E.
185. **Ivana Simandlová** (1965) **Papoušek - vypravěč** 300 Kč
tuš, akvarel, papír, 10,2 x 14,5 cm, rám, kresba z leporela
na motivy Josefa Lady
186. **Ivana Simandlová** (1965) **Smutný pejsek** 300 Kč
tuš, akvarel, papír, 10,2 x 14,5 cm, rám, kresba z leporela
na motivy Josefa Lady
- 187. **Zdeněk Sklenář** (1910-1986) **Arcimboldo** 1 900 Kč
litografie, 1962, 38 x 27,2 cm, sign. a věnováno
PD Panu Hrachovcovi Zd. Sklenář 62
- 188. **Zdeněk Sklenář** (1910-1986) **Zahrada** 2 500 Kč
litografie, 1973, 40 x 29 cm, sign. DU Sklenář 73, č. 22/100
189. **Zdeněk Sklenář** (1910-1986) **Ex Libris Felix Šejna** 2 500 Kč
pastel, akvarel, papír, 1962, 20 x 8,7 cm, sign. DU Zd. Sklenář 62
- 190. **Zdeněk Sklenář** (1910-1986) **Kompozice** 2 900 Kč
litografie, 1967, 46,2 x 33,8 cm, sign. PD Zd. Sklenář 67
191. **Zdeněk Sklenář** (1910-1986) **Ex Libris Josef Hrachovec** 2 900 Kč
pastel, akvarel, papír, 20 x 12,1 cm
192. **Karel Sládek** (1952) **Racci** 1 500 Kč
kombinovaná technika, papír, 1987, 36 x 28 cm, sign. PN
K. Sládek 1987, vzadu věnování: S díky Lence 16.12.1988 Karel
193. **Antonín Václav Slaviček** (1895-1938) **Kytice v okně** 100 Kč
tuš, papír, 1933, 18,5 x 13,5 cm, sign DU XI.1933
Ant. V. Slaviček Telč, rám
194. **Antonín Václav Slaviček** (1895-1938) **Chlapec** 300 Kč
uhel, tuš, akvarel, papír, 20,5 x 18 cm, rám
- 195. **Antonín Václav Slaviček** (1895-1938) **Selská jízda, Muž a žena** 1 200 Kč
oboustranná kresba : akvarel, tuš, papír, 1930, vzadu tužka, tuš,
17 x 19,5 a 16 x 14,5 cm, sign. LD Ant. V. Slaviček 1930 Telč, rám
- 196. **Antonín Václav Slaviček** (1895-1938) **Tančící dívky** 1 500 Kč
akvarel, tuš, papír, 25 x 35 cm, rám
197. **Antonín Václav Slaviček** (1895-1938) **Kohout a slepice** 1 500 Kč
pastel, papír, 1934, 27,3 x 20,4 cm, sign. PD
Ant. V. Slaviček Telč 1934, rám
198. **Jiří Sopko** (1942) **Tři klauni** 3 900 Kč
tuš, akvarel, papír, 1978, 45,4 x 65,8 cm, sign. PD Sopko 78,
papír poškozen



77. František Koblíha



80. Jiří Kolář



81. Jiří Kolář



83. Stanislav Kolíbal



91. Vladimír Komárek



92. Vladimír Kompánek



94. Jan Konůpek



96. Jan Konůpek



100. Jan Konůpek



101. Jan Kotík



102. Jan Kotík



103. Jan Kotík

199. Karel Souček (1915-1982) Sv. Václav 200 Kč
litografie, 1968, 24,5 x 16 cm, sign. PD K. Souček 68, rám
200. Jan Steklík Kompozice 100 Kč
barevné tuše, papír, 42,2 x 29,5 cm, sign. DU Steklík
201. Vladimír Suchánek (1933) Hlava 400 Kč
litografie, 14,8 x 10,8 cm, sign. DU Vlad. Suchánek, rám,
č. 161/200
202. Vladimír Suchánek (1933) Mušle 500 Kč
litografie, 18,8 x 13,8 cm, sign. DU Vladimír Suchánek, č. 84/200
- 203. Pavel Sukdolák (1925) Krystal 950 Kč
barevný lept, 20,5 x 13,4 cm, sign. DU Sukdolák Pavel, rám
- 204. Vladimír Sychra (1903-1963) Dáma se slunečníkem 1 600 Kč
litografie, 1940, 40 x 35 cm, sign. DU V. Sychra 40
205. Josef Šíma (1891-1971) Postavy 700 Kč
dřevoryt, 14,8 x 12,8 cm
206. Tavík František Šimon (1877-1942) Podobizna básníka A. B. 400 Kč
suchá jehla, 32 x 23 cm, sign. PD T. F. Šimon
207. Tavík František Šimon (1877-1942) Rytec 500 Kč
tuš, papír, 7,4 x 7,2 cm, sign. vzadu Šimon T. F.
208. Tavík František Šimon (1877-1942) Sochař Josef Mařatka 600 Kč
lept, 26 x 19,3 cm, sign. PD T. F. Šimon
209. Tavík František Šimon (1877-1942) Váleční úprchlíci 800 Kč
lept, 19,5 x 20 cm, sign. PD T. F. Šimon
210. Tavík František Šimon (1877-1942) Snímání zvonu 1 000 Kč
lept, 19 x 10 cm, sign. PD T. F. Šimon
211. Tavík František Šimon (1877-1942) Stará brána Court Chapitre 1 400 Kč
vernís mou, 31,5 x 19 cm, sign. PD T. F. Šimon
212. Tavík František Šimon (1877-1942) Remes v ruinách .. 1 800 Kč
vernís mou, 29,5 x 28,5 cm, sign. PD T. F. Šimon
213. Tavík František Šimon (1877-1942) Štefánik 2 000 Kč
barevný dřevoryt, 1933, 51 x 37 cm, sign. PD T. F. Šimon
214. Tavík František Šimon (1877-1942) Reims 2 200 Kč
vernís mou, 1919, 37,5 x 45 cm, sign. PD T. F. Šimon 1919
- 215. Tavík František Šimon (1877-1942) Univesitas Carolina 2 800 Kč
lept, 43,5 x 32 cm, sign. PD T. F. Šimon, rám
- 216. Tavík František Šimon (1877-1942) Indky 2 900 Kč
akvatinta, 28 x 21,5 cm, sign. PD T. F. Šimon, rám
- 217. Adriena Šimotová Kompozice 3 500 Kč
serigrafie, 36 x 36 cm, sign. PD Adriena Šimotová 75, č. 6/100
218. Maxmilian Švabinský (1873-1962) Josef Doubrava 300 Kč
kombinovaná technika, 41 x 35,5 cm, přeloženo
219. Maxmilian Švabinský (1873-1962) Mánes 300 Kč
lept, 24 x 19 cm, nátisk, poškozeno
220. Maxmilian Švabinský (1873-1962) V pralese 200 Kč
lept, 1917, 8,5 x 5,7 cm, sign. PD M. Švabinský
221. Maxmilian Švabinský (1873-1962) Bedřich Smetana ... 300 Kč
světlotisk, 1909, 45,5 x 36 cm, značeno PN M. Švabinský,
vydal Mánes v Praze r. 1909, tiskl Štenc, Praha, přeloženo
222. Maxmilián Švabinský (1873-1962) Portrét 300 Kč
litografie, 1954, 10,6 x 8,2 cm, sign. PD M. Švabinský
223. Maxmilian Švabinský (1873-1962) Ruka 350 Kč
dřevoryt, 6,5 x 7 cm, sign. DU M. Švabinský
224. Maxmilian Švabinský (1873-1962) Nátisk ke grafice Jan Křtitel 400 Kč
dřevoryt, 28,7 x 21 cm, sign. DU M. Švabinský
225. Maxmilian Švabinský (1873-1962) Portrét I 400 Kč
litografie, 16,2 x 13 cm, sign. PD M. Švabinský
226. Maxmilian Švabinský (1873-1962) Portrét II 400 Kč
litografie, 1955, 17,5 x 12,6 cm, sign. PD M. Švabinský
227. Maxmilian Švabinský (1873-1962) Portrét III 400 Kč
litografie, 1955, 17,5 x 12,7 cm, sign. PD M. Švabinský
228. Maxmilian Švabinský (1873-1962) Method Kaláb 400 Kč
litografie, 1960, 21,5 x 15,4 cm, značeno na kameni
PN M. Švabinský
229. Maxmilian Švabinský (1873-1962) Portrét 400 Kč
litografie, 1902, 47 x 43 cm, značeno LN M. Švabinský 1902,
mírně poškozeno
230. Maxmilian Švabinský (1873-1962) Josef Záhor 400 Kč
litografie, 1929, 18 x 15 cm, značeno na kameni DU M. Švabinský
231. Maxmilian Švabinský (1873-1962) V Malči - J. Dobrovský 450 Kč
litografie, 43 x 30,5 cm, sign. LD M. Švabinský
232. Maxmilian Švabinský (1873-1962) Josef Záhor 450 Kč
litografie, 1955, 19,3 x 13,5 cm, sign. PD M. Švabinský,
dole věnování: Panu Josefu Záhorovi, vánoce 1955
233. Maxmilian Švabinský (1873-1962) Sedící muž 450 Kč
suchá jehla, 25 x 20 cm, sign. PD M. Švabinský
234. Maxmilian Švabinský (1873-1962) Portrét 500 Kč
dřevoryt, 1928, 37,7 x 30,2 cm, značeno v desce
PU M. Švabinský 1928
235. Maxmilian Švabinský (1873-1962) Orchideje 500 Kč
litografie, 1954, 33 x 22,5 cm, sign. DU M. Švabinský

2. Konvoluty grafik a kreseb, varia

236. Cyril Bouda Konvolut čtyř Ex libris a novoroček 200 Kč
litografie, všechny signovány
237. Ivan Letenský Kde domov můj... 50 Kč
tisk, 55,5 x 39 cm, vydal vlastním nákladem R.H.Ivan Letenský,
v rohu přeloženo
238. Franz Johann Joseph von Reilly Mapa Hessenska 2 900 Kč
kolorovaná mědirytina, 27,8 x 30,5 cm, v pravém homím roku vlepena rytina
239. Karel Špillar (1871-1939) Návrh na diplom obchodní a živnostenské komory v Plzni 500 Kč
uhel, papír, 1924, 45,7 x 57,8 cm, sign. PD Karel Špillar 1924
240. Konvolut 3 kreseb 100 Kč
akvarel, tuš, papír
241. Konvolut - Jaroslav Kříčka dětem 150 Kč
6x tuš, akvarel
242. Konvolut 3 grafických listů 150 Kč
různé techniky, všechny signovány, Konůpek, Fiala, Majer
243. Konvolut 14-ti novoroček, Ex libris apod. 300 Kč
různé techniky, signováno, Svolinský, Šváb, Podešva, Vysušil, Švengsbír, Kotrba, atd.
244. Konvolut 7 grafických listů 350 Kč
různé techniky, 70.léta, všechny signovány
245. Posezení u ohně před stavením 500 Kč
lept, 18. stol., 5,4 x 8,5 cm, rám
246. Konvolut čtyř listů z památníku 500 Kč
různé techniky, všechny sign. a věnovány, A.J.Alex, B.S.Urban a další
247. Konvolut 5-ti graf. listů 500 Kč
různé techniky, všechny signovány, P. Melan, J. Sekyra, M. Svoboda, V. Toman, J. Velčovský
248. Konvolut 16 grafických listů 500 Kč
všechny sign., 2 grafické listy jsou 2x
249. Konvolut 10 grafik 550 Kč
různí autoři, různé techniky, všechny signovány, Bartusz, Fischer, Kern, Klimo, Mlynářčík, Rusek, Sikora, Tóth, 2x Filko-Zavarský, Album 76



104. Radoslav Kratina



105. Jan Krejčí



110. Alena Kučerová



112. František Kupka



113. František Kupka



114. František Kupka



115. František Kupka



116. František Kupka



118. František Kupka



120. František Kupka



123. Josef Lada



124. Josef Lada

- 250. Konvolut 14-ti grafických listů, PF a blahopřání 900 Kč**
různé techniky, většinou signovány, Jiřincová, Herčík, Komárek, Lhoták, Albich, Šafář a dal.
- 251. Konvolut 15-ti grafických listů, PF a blahopřání 900 Kč**
různé techniky, všechny signovány, Jandová, Komárek, Born, Valtr, Bouda, Müller, Hünová, Beneš a dal.
- 252. Konvolut 16 grafik 950 Kč**
různí autoři, různé techniky, všechny signovány, Adamus, Halberštát, Junek, Kladek, JH Kocman, Kučera, Matasová, Meliš, Moldřík, Němec, Severová, Šimerová, Škarohlíd, Šoltészová, Vojnar, Zychová, Album 76
- **253. Ex Libris Lyry Pragensis 1 000 Kč**
10x grafický list, 1977, všechny signovány, C. Bouda, A. Brunovský, J. Herčík, O. Janeček, L. Jiřincová, K. Lhoták, J. Liesler, Z. Mězl, K. Müller, J. Švengsbír, Vydal Supraphon, Praha 1977, v nákladu 200 číslovaných výtisků, tento má č. 6, č. 6/200
- 254. Konvolut 3 grafických listů 1 000 Kč**
akvatinta, dřevoryt, všechny signovány, 2x Souček, 1x Zdeněk
- 255. Les Précautions a Les petits Parains 1 200 Kč**
2x tisk, 27 x 21,5 a 27,6 x 22 cm, poškozeno
- 256. Konvolut 12 grafických listů a tisků 1 200 Kč**
některé signovány, J. Jelínek, V. Komárek, T. Paul, V. Sedláček, V. Suchánek, Toyen, V. Vrbová, J. Veselý, aj.
- 257. Konvolut 4 kreseb 2 000 Kč**
2x tužka, akvarel, kombinovaná technika, všechny signovány, Kobliha: Assisi, Kodl: Krajina, Skrbek: Praha, Šindler: Postava
- 258. Konvolut 8-mi grafických listů 2 100 Kč**
různé techniky, Felkenhauer: Kazání, Forain, Jettmar, 2x Laske, Staeger Mozart na cestě do Prahy, Steinhagen: Pieta, Bohemins d' Paris
- ### 3. Bibliofilie, knihy s původní grafikou apod.
- 259. Jan Bauch Znamení naděje 500 Kč**
ve frontispise sign, suchá jehla J. B. , vydal Spolek českých bibliofilů, Praha, 1979, náklad 100 výtisků
- 260. Max von Boehn Goethe : Faust und die Kunft 2 900 Kč**
kniha s graf. listy, Vydal Carl Albet Kindle, Berlin, 1939
- 261. Róbert Brun Pénélope Penelopa 700 Kč**
7x mezzotinta, rytina, suchá jehla, všechny signovány, vyšlo nákladem autora, edice Mythus, 1989, náklad 100 čísl. kusů plus 20 autorských číslovaných I - XX/XX. Tento má č. 51/100, v titulu podpis autora, č. 51/100
- 262. Josef Dudek Bellerofontés Bellerophon 700 Kč**
7x lept, mezzotinta, akvatinta, všechny signovány, vyšlo nákladem autora, edice Mythus, 1985, náklad 100 čísl. kusů plus 20 autorských číslovaných I - XX/XX. Tento má č. 51/100, v titulu podpis autora, č. 51/100
- 263. Ludmila Jandová Kroisos + Solón 700 Kč**
7x suchá jehla, 1987, všechny signovány, Vyšlo nákladem autora, edice Mythus, 1989, náklad 120 čísl. kusů A1-50/50, B1-50/50 plus 20 autorských číslovaných C I - XX/XX. Tento má č. 51/100, v titulu podpis autora, č. B 1/50
- 264. Josef Kábrt Leandros Héró + Leander Hero 700 Kč**
7x lept, akvatinta, 1986, všechny signovány, Vyšlo nákladem autora, edice Mythus, 1987, náklad 100 čísl. kusů plus 20 autorských číslovaných I - XX/XX. Tento má č. 51/100, v titulu podpis autora, č. 51
- 265. Herbert Kisza Daidalos Ikaros + Daedalus Icarus 700 Kč**
7x lept, akvatinta, všechny signovány, Vyšlo nákladem autora, edice Mythus, 1987, náklad 100 čísl. kusů plus 20 autorských číslovaných I - XX/XX. Tento má č. 51/100, v titulu podpis autora, č. 51/100
- 266. Vladimír Komárek Odysseus Ulixes 700 Kč**
7x suchá jehla, všechny signovány, Vyšlo nákladem autora, edice Mythus, 1987, náklad 100 čísl. kusů plus 20 autorských číslovaných I - XX/XX. Tento má č. 51/100, v titulu podpis autora, č. 51/100
- 267. Jaroslav Krejčí Jaroslav Seifert a Jan Zrzavý ve fotografiích 20 Kč**
vydal Orbis Pictus, Praha, 1990
- 268. František Kupka A. L. Jiroutovým 900 Kč**
vydala UB, Praha, 1965, upravil a vytiskl Alois Chvála
- 269. Aleš Lamr Mythus : Kéyx Alkyoné + Ceyx Aleyone 700 Kč**
8 barevných litografií, 1983, všechny signovány, Vyšlo nákladem autora, edice Mythus, 1984, náklad 100 čísl. kusů plus 20 autorských číslovaných I - XX/XX. Tento má č. I/XX, v titulu podpis autora, č. I/XX
- 270. Kamil Lhoták (1912-1990) Karel Sýs: Chvála kol 2 900 Kč**
lept, 10,8 x 8,2 cm, sign. DU K. Lhoták , Vydal PhDr. Fr. Dvořák a Fr. Janás pro své přátele, Brno - Praha, 1981, č. 47/56
- 271. Michael Rittstein Mídás Midas 700 Kč**
8 barevných litografií, 1985, všechny signovány, Vyšlo nákladem autora, edice Mythus, 1985, náklad 100 čísl. kusů plus 20 autorských číslovaných I - XX/XX. Tento má č. 51/100, v titulu podpis autora, č. 51/100
- 272. Pavel Roučka Achilleus Achilles 700 Kč**
8 barevných litografií, všechny signovány, Vyšlo nákladem autora, edice Mythus, 1984, náklad 100 čísl. kusů plus 20 autorských číslovaných I - XX/XX. Tento má č. 51, V titulu podpis autora, č. 51/100
- 273. Josef Řeřicha Dřevěné kostelíky v Karpatech 300 Kč**
6x dřevoryt,, 1931, vydala Československá jednota, Praha 1931
- 274. Zdeněk Seydl Vladimír Holan : Rudoarmějci 50 Kč**
vydala Svoboda, Praha, 1946, náklad 500 čísl. výtisků, tento má č. 82
- 275. Zdeněk Sklenář (1910-1986) PO TŮ I : Drak z černé tůně 2 000 Kč**
5 x litografie, Vydalo Nakladatelství Československé akademie věd, Praha, 1958, v nákladu 1000 výtisků. Tento má číslo 763.
- 276. Jiří Šalamoun Théseus Theseus 700 Kč**
28 comicsových brázků v technice barevné litografie, vyšlo nákladem autora, edice Mythus, 1989, náklad 100 čísl. kusů plus 20 autorských číslovaných I - XX/XX. Tento má č. 51/100, v titulu podpis autora, č. 51/100
- 277. Jiří Šalamoun (1935) „Album k dožitým abraháminám“ 2 100 Kč**
30 grafických listů, všechny signovány, např. Bím, Chaba, Komárek, Lamr, Rittstein, Suchánek a dal., Vydali přátelé a příznivci J. Šalamouna v nákladu 70 neprodejných číslovaných výtisků,
- **278. Adriena Šimotová (1926) Ladislav Kočica: Gregerie 1 000 Kč**
2 x lept, 1999, oba sign. PD Adriena Šimotová 99 , vydal Ladislav Kočica, Vitějovice, 1999, v nákladu 35 číslovaných výtisků, tento má číslo 30., č. 30/50
- 279. Jaroslav Škarohlíd Ch. Baudelaire : Květy zla 600 Kč**
4 x suchá jehla, všechny signovány, Vydal SSM PS Brno u příležitosti 55. narozenin J. Škarohlída v nákladu dvakrát 35 číslovaných neprodejných výtisků. Tento má číslo IV.
- 280. Václav Špála Posmrtná výstava 50 Kč**
katalog výstavy SVU Mánes, září - říjen 1947
- 281. Jindřich Štyrský, Mikoláš Aleš Karel Hynek Mácha : Máj 150 Kč**
ilustrace Mikoláš Aleš, úpravu a vazbu navrhl Jindřich Štyrský, vydal Evropský literární klub, Praha
- 282. Maxmilian Švabinský (1873-1962) Štěpan Ščipačov: Sloky lásky 40 Kč**
Vydal Svět sovětů, Praha, 1959. Přebásnil Ladislav Fikar, ilustroval M. Švabinský
- 283. Maxmilian Švabinský (1873-1962) J. Cibulka : Knižní ilustrace 500 Kč**
Vydal jako neprodejný tisk Spolek českých bibliofilů, Praha 1954
- 284. Jiří Švengsbír (1921) Praha 250 Kč**
soubor 9-ti grafických listů, na obálce podepsáno autorem, vydala Panorama Praha



128 Aleš Lamr



140. Kamil Lhoták

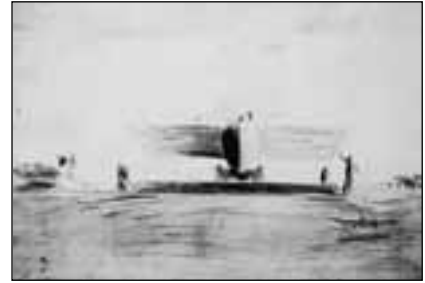

141. Kamil Lhoták

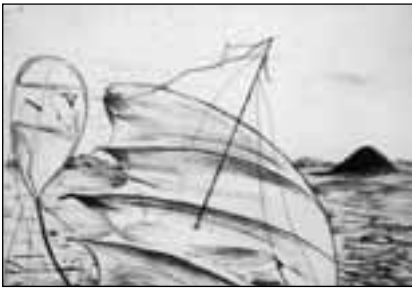

142. Kamil Lhoták



143. Kamil Lhoták



145. Kamil Lhoták



149. Joan Miró



151 Joan Miró



157. František Muzika



158. Jiří Načeradský



160. Endre Nemes



161. Endre Nemes

285. **Josef Velčovský** **Vertumnus + Pomona** 700 Kč
8x barevná litografie, všechny signovány, Vyšlo nákladem autora, edice Mythos, 1987, náklad 100 čísl. kusů plus 20 autorských čísl. výtisků I - XX/XX. Tento má č. 51/100, v titulu podpis autora, č. 51/100
286. **Vlastimil Zábranský** **Paris + Helené** 700 Kč
7 barevných litografií, 1984, všechny signovány, vyšlo nákladem autora, edice Mythos, 1984, náklad 100 čísl. kusů plus 20 autorských čísl. výtisků I - XX/XX. Tento má č. 51/100, v titulu podpis autora, č. 51/100
287. **Konvolut 5-ti knih** 100 Kč
P. Gassier - Goya peintures, J. Spurný - J. G. Posada, D. Sindelář - Stručný estetický slovník pro samouky, L.V. Antonova - Ermitáž, Umění moderní Ameriky
288. **Konvolut 10 knih** 450 Kč
současné světové umění, barevné reprodukce
289. **SČUG Hollar - kalendář na rok 1996** 1 500 Kč
litografie, všechny signovány, graf. listy: K. Oberthor, A. Lamr, J. Kaiser, K. Vysušil, T. Bíl, P. Roučka, J. Šerých, Em. Ranný, K. Beneš, J. Bouda, V. Suchánek, J. Anderle, R. Ondráček, vydal: Hollar, Praha 1996, č. E. A.
290. **Milan Rúfus: Tri schůzky s Marínou** 3 500 Kč
bibliofilie se 3 grafickými listy A. Brunovského, V. Kompánka, I. Rumanského, všechny sign., č. 98/200
291. **Codex Vyšehradensis 1085** 4 900 Kč
1. úplné faksimilované vydání s komentářem ve zvláštním svazku, Reprodukováno z originálu uloženého ve sbírkách Státní knihovny ČR, 222 stran, tištěno pěti- až šestibarevným knižtiskem, vázáno v brokátu. Komentář napsal dr. Jiří Mašín, 68 stran., vydal Pragopress, Praha 1970
292. **Česká grafika I.** 5 000 Kč
různé techniky, 1997, všechny signovány, graf. listy: K. Beneš, H. Čápková, K. Demel, V. Komárek, J. Králík, O. Kulhánek, A. Lamr, J. Liesler, V. Suchánek, P. Sukdolák, Vydal: Hollar, Praha 1997
- 293. **Úsměvy grafičanky** 1 900 Kč
Šest originálních grafických listů členů hudebního sdružení českých umělců - grafiků J. Anderleho, K. Demla, J. Hořánka, J. A. Pacáka, J. Slívy a V. Suchánka. Úvodní text napsal A. Born, vydala Nadace Lyry Pragensis, Praha, 1990, v nákladu 200 čísl. výtisků kompletně. Tento má číslo 170/200

Platební pauza

II. AUKČNÍ KOLO

4. Česká a světová grafika, kresby 17. - 20. stol. II. část

294. **Maxmilián Švabinský** (1873-1962) **J.A. Komenský** 500 Kč
dřevoryt, 34 x 29,7 cm
295. **Maxmilián Švabinský** (1873-1962) **Michelangelo** 500 Kč
litografie, 19 x 12,4 cm, sign. PD M. Švabinský
296. **Maxmilian Švabinský** (1873-1962) **Josef Kajetán Tyl** .. 600 Kč
litografie, 1956, 39,4 x 28,5 cm, sign. PD M. Švabinský
297. **Maxmilian Švabinský** (1873-1962) **Karel Havlíček Borovský** 600 Kč
litografie, 1856, 39,2 x 29 cm, sign. PD M. Švabinský
298. **Maxmilián Švabinský** (1873-1962) **Ex Libris M. Švabinský** 600 Kč
litografie, 16,9 x 12,3 cm, sign. PD M. Švabinský
299. **Maxmilián Švabinský** (1873-1962) **Portrét** 800 Kč
litografie, 38,4 x 28,7 cm, sign. PD M. Švabinský
- 300. **Maxmilián Švabinský** (1873-1962) **Portrét ženy** 1 300 Kč
litografie, 1951, 38,2 x 29,7 cm, sign. PD M. Švabinský, č. 31/37
 - 301. **František Tichý** (1896-1961) **Hlava černocho** 1 900 Kč
litografie, 1936, 25 x 17 cm, značeno na kameni Tichý 36, rám, soupis Dvořák č. 9
 - 302. **František Tichý** (1896-1961) **Hadí muž I.** 25 000 Kč
suchá jehla, 1938, 24 x 16 cm, sign. PD Tichý 38, rám, Soupis Dvořák č. 13
 - 303. **Josef Tokstein** **Ve městě** 850 Kč
akvarel, tempera, papír, 21,8 x 34 cm, monogr. PD TO
 - 304. **Josef Tokstein** **Hlava** 900 Kč
pastel, papír, 29,5 x 21 cm, monogr. LD JTO
 - 305. **Karel Trinkewitz** **Kompozice** 500 Kč
 - 306. **Pavel Turjanský** **Kompozice** 50 Kč
monotyp, 1998, 22 x 23,5 cm, sign. PD Turjanský 98
 - 307. **Miloš Urbásek** **Kompozice** 700 Kč
serigrafie, 33 x 33 cm, sign. PD Miloš Urbásek
 - 308. **Josef Váchal** (1884-1969) **Smrtka** 1 500 Kč
dřevoryt, 15 x 15 cm, mognogr. PD J. V., rám
 - 309. **Josef Váchal** (1884-1969) **Z Hory Proroků** 1 900 Kč
dřevoryt, 14,7 x 15 cm, sign. PD J. Váchal, rám
 - 310. **Josef Váchal** (1884-1969) **Z cyklu Mystikové a vizionáři** 2 800 Kč
dřevoryt, 20,7 x 20,8 cm, značeno v desce Váchal a PD JV, rám
 - 311. **Jiří Valoch** **four very similar ideas** 50 Kč
serigrafie, 18 x 37 cm, sign. PD Jiří Valoch 1974/76, č. 6/70
 - 312. **Jitka Válová** (1922) **Křížová cesta** 1 100 Kč
suchá jehla, 1996, 15 x 11 cm, sign. PD J. Válová 96
 - 313. **Květa Válová** (1922-1998) **Milenci** 1 100 Kč
suchá jehla, 1996, 11 x 15 cm, sign. PD Květa Válová 96
 - 314. **Olga Vyleťalová** (1944) **Vlasy** 1 000 Kč
suchá jehla, 1979, 22,8 x 12,8 cm, sign. DU Vyleťalová 17.9.79, rám
 - 315. **Ladislav Zívř** (1909-1980) **Sochařská studie** 500 Kč
tuš, papír, 1979, 39,5 x 26,5 cm, sign. PD Zívř 1979, přeloženo
 - 316. **Olbram Zoubek** **Postava** 1 500 Kč
slepotisk, 38 x 53 cm, sign. PD Olbram Zoubek
 - 317. **Václav Zykmond** **Spadlý Pegas** 500 Kč
lept, 1946, 10,7 x 6,9 cm, sign. PD V. Zykmond 46, rám, člen skupiny RA
 - 318. **Václav Zykmond** **Postavy** 1 000 Kč
tuš, papír, 1969, 17,7 x 12,3 cm, sign. PD V. Zykmond 69, rám, člen skupiny RA
 - 319. **Kamila Ženatá** (1953) **Světlo** 1 000 Kč
barevný lept, 32 x 42 cm, sign. PD Kamila Ženatá, autorský tisk
 - 320. **Kamila Ženatá** (1953) **Malý prostor** 1 900 Kč
suchá jehla, 1988, 25 x 27 cm, sign. PD Kamila Ženatá, rám, č. 16/50
 - 321. **Tomáš Bíl, Adolf Born, Jiří Slíva, Radek Pilař, Vladimír Suchánek, Ctírad Stehlík, Jiří Bouda, Jaroslav Hořánek, Pavel Roučka, Josef Liesler, Eva Šalamounová, atd.** **František Dvořák 1990** 1 400 Kč
chromolitografie, 1990, 42,5 x 53,5 cm, signováno
 - 322. **Karel Adamus** (1943) **Kompozice** 200 Kč
psací stroj, papír, 1975, 22 x 15 cm, sign. PD Karel Adamus 75
 - 323. **Milan Albich** (1925 - 2001) **Dvě kresby** 150 Kč
1976, 1981, 22 x 31,5 a 15 x 21,2 cm, obě signovány
 - 324. **Mikoláš Aleš ?** (1852-1913) **Zámek pánů ze Švamberku** 3 900 Kč
tuš, tempera, papír, 1958, 14,5 x 8,8 cm, rám
 - 325. **Mikoláš Aleš ?** (1852-1913) **Jezdec na koni** 3 900 Kč
tužka, papír, 1899, 19 x 24 cm, rám, na papíru menší skvrnky
 - 326. **Adolf Jelínek Alex** (1890-1957) **Poutník** 300 Kč
lept, 19 x 14 cm, sign. PD A. J. Alex, rám



165. Eduard Ovčáček



169. Pablo Picasso



177. Bohuslav Reynek



178. Bohuslav Reynek



182. Teodor Rotrekl

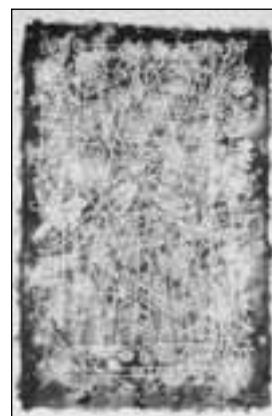

187. Zdeněk Sklenář



188. Zdeněk Sklenář



190. Zdeněk Sklenář



195. Antonín Václav Slaviček



196. Antonín Václav Slaviček



203. Pavel Sukdolák



204. Vladimír Sychra

327. **Robert Austerlitz** (1862-1937) **Portrét** 950 Kč
litografie, 1930, 22,5 x 18 cm, sign. LD Robert Austerlitz Paris s věnováním, přiložena monografie autora
328. **František Bílek** (1872-1941) **Ke slunci** 200 Kč
tuš, běloba, papír, 17,3 x 12 cm, sign. PD Bílek, přetrženo a slepeno, vzadu popsáno: Náčrtek na obálku časopisu Srdce Evropy Bílek
329. **František Bílek** (1872-1941) **Kristus** 700 Kč
dřevoryt, 18,5 x 9,8 cm, rám
330. **Hugo Boettinger** (1880-1934) **Štenc** 200 Kč
tuš, papír, 38,6 x 29,5 cm, sign. PD D. Desiderius, návrh na obálku
331. **Zdeněk Bouše** **Ulička** 300 Kč
monotyp, 44,8 x 31,2 cm, sign. PD Zdeněk Bouše
332. **Adolf Brázda** **Břízy** 500 Kč
akvarel, papír, 29,7 x 20,2 cm, sign. PD A. Brázda, rám
333. **Olga Čechová** (1925) **Kompozice** 200 Kč
lept, 1976, 39,5 x 29,8 cm, sign. PD Olga Čechová, Album 76
334. **Antonín Čihák** (1860) **Der Schmied** 950 Kč
2x tuš, akvarel, tužka papír, 24,8 x 17,5 a 24,5 x 18,2 cm, sign. PD Ant. Čihák, drobná poškození
335. **Antonín Čihák** (1860) **Figurální motivy** 950 Kč
2x tužka, papír, 24,5 x 17,5 a 24,7 x 17,6 cm, sign. PD Ant. Čihák
336. **Alessandro de Pian** (1895-1940) **Cirkus** 950 Kč
lept, 18,4 x 15,7 cm
337. **Alessandro de Pian** (1895-1940) **Josef a Putifarka** 950 Kč
lept, 18,5 x 16 cm
338. **Petr Dillinger** (1899-1954) **Venkovské motivy** 350 Kč
7x lept
339. **Petr Dillinger** (1899-1954) **Venkovské motivy** 350 Kč
8x lept
340. **Döbler** **Madona** 100 Kč
rytina, 10,3 x 7,3 cm, značeno PD, papír poškozen
341. **Faunský** **Malé hry** 900 Kč
litografie, 54 x 37 cm, sign. DU Faunský 80 ?, autorský tisk
342. **W. Flackenecker** **Albert III.** 900 Kč
kamenorytina, 50 x 34,4 cm, rám, vzadu razítko: Waldesova obrazárna č. 1459 NG Praha
343. **Richard Fremund** (1928-1969) **Vysoké Mýto** 500 Kč
litografie, 24,3 x 18 cm, sign. PD Fremund, rám, zkušební tisk
344. **Vladimír Fuka** (1926-1977) **Kočár** 900 Kč
dřevoryt, 1943, 14,9 x 24 cm, sign. PD Fuka, rám
345. **Josef Hampl** **Kompozice** 500 Kč
kombinovaná technika, 1976, 46 x 30 cm, sign. PD Jos. Hampl 76
346. **Ilja Hartinger** (1935) **Vesnice** 100 Kč
linoryt, 1978, 39 x 41,5 cm, sign. PD Hartinger 78, rám, č. 48/200
347. **Ilja Hartinger** (1935) **Valašská píseň** 100 Kč
linoryt, 1980, 39 x 41,5 cm, sign. PD Hartinger 80, rám, autorský tisk
348. **Daniela Havlíčková** (1946) **Bez názvu (JP)** 500 Kč
lept, 14 x 11 cm, sign. DU D. Havlíčková, poslední graf. list, č. 4/100
349. **Daniela Havlíčková** **Hnízdo** 500 Kč
lept, 33 x 20 cm, sign. PD Daniela Havlíčková
350. **W. Z. Honig** **Strom** 800 Kč
tužka, papír, 25,6 x 17,9 cm, restituce Středočeská galerie, inventární č. 1814
351. **J. B. Huet** **L' Amant Écouté** 500 Kč
lept, akvarel, 26 x 21,6 cm
352. **Jiří Chadima** (1923) **Milenci** 700 Kč
litografie, 1965, 35,5 x 23 cm, sign. PD Chadima 65, č. 155/200
353. **Dalibor Chatrný** **Kompozice** 500 Kč
kombinovaná technika, 36 x 25 cm, sign. DU Dalibor Chatrný
354. **Ivan Chatrný** **Kompozice** 500 Kč
serigrafie, 52 x 36 cm, sign. PD Ivan Chatrný
- 355. **Josef Istler** (1919-2000) **Kompozice** 450 Kč
lept, 1996, 12,5 x 8,5 cm, sign. PD Istler 96, rám
356. **Josef Istler** (1919-2000) **Kompozice** 500 Kč
lept, 1992, 13,4 x 8,9 cm, sign. PD Istler 92, rám, č. 19/120
357. **Jiří Jaška** (1906-1982) **Postava** 3 500 Kč
tužka, akvarel, papír, 44,5 x 29 cm, značeno LD razítkem Jiří Jaška, rám
358. **Jiří Jaška** (1906-1982) **Toreador** 3 900 Kč
akvarel, pastel, papír, 1942, 33 x 39 cm, monogr. PD JKa 42, rám
359. **Miloš Jiránek** (1875-1911) **Loreta** 1 000 Kč
litografie, 1904, 27,5 x 32,7 cm, sign. PD M. Jiránek
- 360. **Ludmila Jiřincová** (1912-1994) **Dívka** 300 Kč
litografie, 8 x 6 cm, rám
361. **Ludmila Jiřincová** (1912-1994) **Konvolut 2 graf. listů** 500 Kč
2x lept, 6,8 x 6 a 4,3 x 2,9 cm, oba sign. DU L. Jiřincová
362. **Ludmila Jiřincová** (1912-1994) **Dívka** 500 Kč
lept, 9,5 x 6,8 cm, sign. DU L. Jiřincová
363. **Ludmila Jiřincová** (1912-1994) **Lod'ka** 700 Kč
lept, 9,7 x 6,8 cm, sign. PD L. Jiřincová, č. 3/20
364. **F. Jouja** **Březnice** 3 000 Kč
olej, papír, 19,8 x 40,4 cm, rám, při okraji mírně poškozeno
365. **Walther Klemm** **Děvčátko s konvicí** 9 500 Kč
olej, papír, 1946 ?, 45,5 x 33,5 cm
366. **Krejčík** **Kompozice** 2 200 Kč
tužka, papír, 50 x 36,5 cm, pasparta
367. **Krejčík** **V restauraci** 2 200 Kč
tužka, papír, 18,5 x 27,5 cm, sign. PD V. Krejčík, rám
368. **Krejčík** **Kompozice** 2 200 Kč
tužka, papír, 40 x 31 cm, sign. PD V. Krejčík, rám
369. **Rudolf Kremlička** (1886-1932) **Dívka** 1 200 Kč
litografie, 16 x 11,5 cm, monogr. PD RK
370. **František Kupka** (1871-1957) **Čtyři příběhy černé a bílé X.** 2 700 Kč
dřevoryt, 1924, 20 x 15 cm, rám
371. **Kovářská dílna** 900 Kč
akvarel, tuš, papír, 25,5 x 17,5 cm, rám
372. **Chalupa** 200 Kč
lept, 18. stol., 8,5 x 13,3 cm, rám
373. **Starý dům** 200 Kč
lept, 18. stol., 8,4 x 13 cm, rám
374. **Dlouho** 200 Kč
tuš, akvarel, papír, 43 x 34,3 cm
375. **Čertovka** 300 Kč
lept, 37 x 28,5 cm, sign. PD
376. **Posezení u ohně** 400 Kč
lept, 18. stol., 5,8 x 8,9 cm, rám
377. **Na samotě** 400 Kč
lept, 18. stol., 8,5 x 13 cm, rám
378. **Seligivs** 400 Kč
rytina, 29,8 x 18 cm, rytec: Melchior Rüssel, Podle C. Soreeta
379. **Pohled na Pisu** 500 Kč
lept, 27,9 x 38 cm, restituce Středočeská galerie, inventární č. 2020, mírně poškozeno
380. **Přístav** 500 Kč
linoryt, akvarel, 1979, 25 x 30 cm, signováno a věnováno PD, rám, autorský tisk č. 2/30
381. **Pasák koz** 550 Kč
lept, 18. stol., 16,2 x 22,2 cm, rám



215. Tavík František Šimon



216. Tavík František Šimon

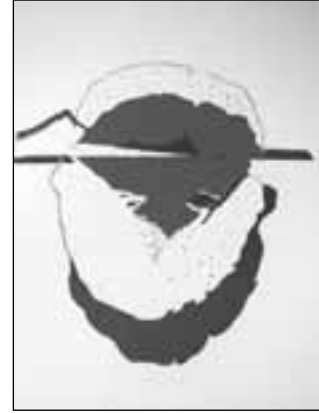

217. Andrea Šimotová



253. Ex Libris Lyry Pragensis



278. Andrea Šimotová

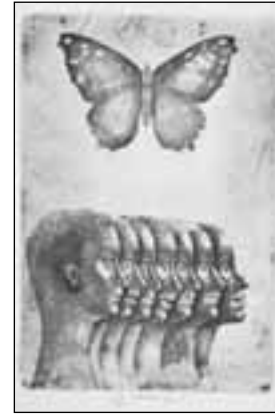

293. Úsměvy grafičanky



300. Maxmilián Švabinský



301. František Tichý



302. František Tichý



303. Josef Tokstein



305. Karel Trinkewitz



308. Josef Váchal

382. **Praha** 600 Kč
rytina, 22 x 48 cm, přeloženo, mírně poškozeno
383. **Notre Dame** 700 Kč
litografie, 24,2 x 31,4 cm, sign. PD , rám, č. 9/29
- 384. **Obětování** 800 Kč
mědirytina podle Poussina ?, 46 x 57 cm, restituce Středočeská galerie, inventární č. 2017, mírně poškozeno
- 385. **Klanění pastýřů** 800 Kč
mědirytina podle Rafaela, 44,9 x 58,9 cm, restituce Středočeská galerie, inventární č. 2021, poškozeno
386. **Únos** 800 Kč
tuš, papír, 26,2 x 32,8 cm, sign. PD, restituce Středočeská galerie, inventární č. 1812, mírně poškozeno
387. **Podkarpatská Rus** 800 Kč
tužka, tempera, 1927, 32,7 x 41,7 cm, sign. PD, mírně poškozeno
388. **Na hrázi** 900 Kč
lept, 18. stol., 8,5 x 6,1 cm, rám
389. **Naložený vůz s pytlí** 1 100 Kč
kolorovaná kresba tuší, 1831, 15,6 x 23,2 cm, sign. PD, restituce Středočeská galerie, inventární č. 1778, LD mírně natrženo
390. **Krajiny s ruinami** 1 300 Kč
akvarel, perokresba, papír., II. polovina 18. století, 24 x 34,1 cm, restituce Středočeská galerie, inventární č. 1830, na okrajích poškozeno
- 391. **Odpočívající stařena a chlapec** 1 400 Kč
akvarel, papír, 26,5 x 21,1 cm, sign. PD, restituce Středočeská galerie, inventární č. 1870
392. **Zbořený hrad nad městečkem** 1 500 Kč
kvaš, papír, 19,1 x 32,5 cm, restituce Středočeská galerie, inventární č. 2037, mírně poškozeno
393. **Karel z Žerotína** 1 800 Kč
grafický list, 22 x 16 cm, vzađu razítka NG a Waldesovy obrazárny Praha, papír poškozen
- 394. **Modré jezero v hornaté krajině** 2 200 Kč
akvarel, papír, 1806, 43,1 x 58,8 cm, restituce Středočeská galerie, inventární č. 2055, mírně poškozeno
- 395. **Josef Lada (1887-1957) Vojenský arest** 900 Kč
barevná litografie, 9 x 11,3 cm, rám
396. **Josef Lada (1887-1957) Bednář** 800 Kč
litografie, 11,7 x 11,7 cm, rám
397. **Josef Lada (1887-1957) Mlynář** 800 Kč
litografie, 11,7 x 11,7 cm, rám
398. **Josef Lada (1887-1957) Divoká husa** 1 200 Kč
barevná litografie, 9,2 x 11,4 cm, rám
- 399. **Josef Lada (1887-1957) Královské vrzání** 1 800 Kč
litografie, 21,5 x 18 cm, rám
400. **Kamil Lhoták (1912-1990) Komín** 200 Kč
lept, 1985, 4,9 x 3,4 cm, sign. PD K. Lhoták 85, dole slepotiskové razítko Lyra Pragensis
401. **Kamil Lhoták (1912-1990) Šavle** 300 Kč
litografie, 7 x 12 cm, sign. LD K. Lhoták, Tomáš Svoboda PF 89
402. **Kamil Lhoták (1912-1990) Cyklista - PF 80** 400 Kč
litografie, 1979, 9 x 6 cm, sign. DU Kamil Lhoták 79
403. **Kamil Lhoták (1912-1990) Ponorka - PF 1978** 500 Kč
litografie, 1977, 6 x 13 cm, sign. DU Kamil Lhoták 77
- 404. **Kamil Lhoták (1912-1990) U vody** 900 Kč
lept, 1949, 8 x 10,5 cm, sign. PD Kamil Lhoták 49
405. **Kamil Lhoták (1912-1990) PF 1947 - C. Morávek** 2 000 Kč
lept., 1946, 6,8 x 7,5 cm, sign. PD Kamil Lhoták 46, pasparta
406. **Kamil Lhoták (1912-1990) Muž** 4 200 Kč
lavírovaná kresba tuší, papír, 20,1 x 13,3 cm, sign. LN Kamil Lhoták
- 407. **Kamil Lhoták (1912-1990) Kormidelník Vlnovský** 4 500 Kč
tuš, papír, 26 x 20 cm, rám, Ilustrace ke knize Kormidelník Vlnovský
- 408. **Kamil Lhoták (1912-1990) Menhir** 7 000 Kč
litografie, 1980, 47,8 x 64,5 cm, sign. PD Kamil Lhoták 80, č. 49/65
409. **Amálie Mánesová ? Rovinatá krajina s osamělým stromem** 1 800 Kč
akvarel, ruční papír., 29,3 x 42,1 cm, sign. PD Amelie Manes , restituce Středočeská galerie, inventární č. 2044
410. **G. S. Maran (1886-?) Hradčany v oblacích** 600 Kč
lept, 21,8 x 24,8 cm, sign. PD Maran, rám
411. **Julius Mařák (1832-1899) Herbst** 100 Kč
lept, 1875, 12 x 8,6 cm, značeno LD Jul. Marak f., na papíru skvrny
412. **Václav Mašek (1893-1973) Bukinisté u Seiny** 600 Kč
barevná litografie, 26,5 x 37,3 cm, sign. PD Mašek V.
413. **C. Militz Logie** 1 100 Kč
kolorovaná kresba tuší, 14,9 x 20,1 cm, sign. PD, restituce Středočeská galerie, inventární č. 1811
414. **J. Molnárík Postava** 50 Kč
serigrafie, 38,5 x 26 cm, sign. PD P. Molnárík
415. **Alois Moravec (1899-1987) Studie** 200 Kč
4x tužka, papír, všechny monogramovány
416. **Alois Moravec (1899-1987) Venkovské motivy** 400 Kč
4x kolorované litografie, všechny signovány
417. **Alois Moravec (1899-1987) Blata** 400 Kč
tužka, akvarel, papír., 1957, 33,6 x 42 cm, sign. PD A. Moravec 1957
418. **Alois Moravec (1899-1987) U Rajeckých Teplíc** 500 Kč
akvarel, pastel, papír., 1963, 29,8 x 41,5 cm, sign. PD A. Moravec 1963 Rajske Teplice, vzađu popsáno
419. **Antonín Morávek Karlův most** 100 Kč
litografie, 28,5 x 36,4 cm, sign. LD A. Morávek - Karlův most, vzađu razítka ČFVU
420. **Antonín Morávek Pohled na Pražský hrad** 200 Kč
uhel, akvarel, 1946, 31 x 37 cm, sign. LD A. Morávek 46
421. **Antonín Morávek Pražské věže** 300 Kč
3 x litografie, 1957, všechny 12,1 x 32,3 cm, všechny sign. PD A. Morávek 57
422. **Arno Nauman (1887-1959) V lese** 300 Kč
litografie, 18,6 x 14,5 cm, rám
423. **Endre Nemes ? (1909-1985) Kompozice** 6 000 Kč
kombinovaná technika, 22,3 x 29,7 cm
424. **Gaetano Nenzo Antická scéna** 700 Kč
chalkografie podle Lebarbiera, 36,5 x 49 cm, restituce Středočeská galerie, inventární č. 2016
425. **Karel Oberthor (1921) Zahrada** 200 Kč
litografie, , 1955, 27,8 x 35,5 cm, sign. PD K. Oberthor 55
426. **Karel Oberthor (1921) Kytice** 200 Kč
litografie, , 1955, 32,5 x 24,5 cm, sign. DU K. Oberthor 55
427. **Jakub Obrovský (1882-1949) Dívka** 800 Kč
2x litografie., 1941, 27 x 19,3 a 29 x 19,5 cm, obě sign. PD J. Obrovský 1941
428. **Pietro Parboni Krajina s Merkurem** 800 Kč
lept podle Salvátora Rosi , 47 x 58,5 cm, restituce Středočeská galerie, inventární č. 2018
429. **Pietro Parboni Krajina s Merkurem ve vodě** 800 Kč
lept podle Salvátora Rosi , 47 x 58,5 cm, restituce Středočeská galerie, inventární č. 2019
- 430. **Ignazio Pavon Maří Magdalena** 700 Kč
lept, 50 x 34,9 cm, restituce Středočeská galerie, inventární č. 2022, Bartolomes Schidone



309. Josef Váchal



310. Josef Váchal

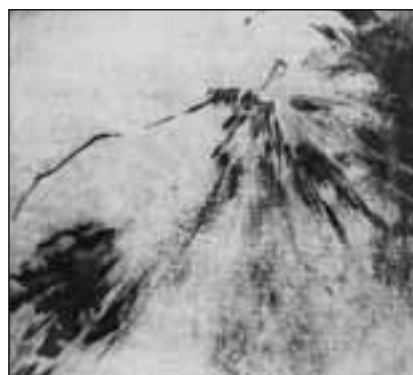

320. Kamila Ženatá



355. Josef Istler



360. Ludmila Jiřincová



384. Obětování



385. Klanění pastýřů



391. Odpočívající stařena a chlapec



394. Modré jezero v hornaté krajině



395. Josef Lada



399. Josef Lada



404. Kamil Lhoták

- **431. PEG** **Cesta** 1 200 Kč
akvarel, papír, 13 x 20,8 cm, monogr. LD PEG,
restituce Středočeská galerie, inventární č. 1833
- 432. Jan Preisler (1872-1918) Skica postavy** 1 800 Kč
uhel, papír, 33,8 x 24,7 cm, rám, PD razítko:
Z pozůstalosti prof. Jana Preislera č. 626
- **433. Antonín Procházka Žně** 900 Kč
suchá jehla, 29,3 x 23,6 cm
- 434. Vlastimil Rada (1895-1962) Dva mniši** 1 200 Kč
akvarel, papír, 29 x 22 cm, rám
- 435. C. Rahl Romantický výjev** 800 Kč
rytina, 56,7 x 44 cm, poškozeno, Podle Poussina
- 436. Dr. V. Rau Heřmanův Městec** 1 500 Kč
tisk, 16 x 22,5 cm
- 437. Dr. V. Rau Choltice** 1 500 Kč
tisk, 16,5 x 23,6 cm
- 438. Dr. V. Rau Pečky** 1 500 Kč
tisk, 15,8 x 22,6 cm
- 439. Bohuslav Reynek (1892-1971) Pražské Jezulátko** 800 Kč
suchá jehla, 12,7 x 8,7 cm, pozdější otisk z původní desky
- **440. Michael Rittstein (1949) Před televizí** 1 500 Kč
pastel, uhel, akvarel, papír, 2001, 14,3 x 20,3 cm, sign.
PN M. Rittstein, rám
- 441. Michal Rittstein (1949) Karotka a plastelýna** 2 500 Kč
litografie, 1991, 37 x 50 cm, sign. PD M. Rittstein 91, č. 11/60
- 442. Michael Rittstein (1949) Večeře** 2 900 Kč
uhel, pastel, papír, 16,5 x 24 cm, sign. LD M. Rittstein, rám
- 443. Jaroslav Ronek (1892-?) Lokomotiva** 500 Kč
akvarel, papír, 9,5 x 14,5 cm, sign. PD Ronek
- 444. Pavel Roučka (1942) Zdvihání nohy** 2 000 Kč
litografie, 53,5 x 37 cm, sign. DU Roučka, č. XVII/XXV
- 445. Eugen le Roux U vody** 300 Kč
litografie, 26 x 15,5 cm, Podle Diaze, tisk Bertauts, Paris
- 446. Andrej Rudavský Kůň a jezdec** 500 Kč
kombinovaná technika, 1976, 38 x 54 cm, sign. LD A. Rudavský
- **447. Vojtěch Sedláček (1892-1973) Na poli I** 250 Kč
barevná litografie, 13,2 x 19,8 cm, rám
- **448. Vojtěch Sedláček (1892-1973) Orba** 250 Kč
barevná litografie, 12,5 x 19 cm, rám
- 449. Ivana Simandlová (1965) Krejčí** 300 Kč
tuš, akvarel, papír, 10,2 x 14,5 cm, rám, kresba z lepoprela
na motivy Josefa Lady
- 450. Ivana Simandlová (1965) Cikánský tábor** 300 Kč
tuš, akvarel, papír, 10 x 14,4 cm, rám, kresba z lepoprela
na motivy Josefa Lady
- 451. Jaroslav Skrbek Staroměstské náměstí** 400 Kč
lept., 1943, 25,3 x 37 cm, sign. PD Jaroslav Skrbek 1943
- **452. Jan Slaviček (1900-1970) Zátíší** 400 Kč
tužka, papír, 1939, 17,3 x 24,3 cm, sign. LD Jan Slaviček 1.1. 1939
- **453. Antonín Václav Slaviček (1895-1938) Mám pro Tebe jablíčko** 950 Kč
tuš, papír, 1936, 18,5 x 25,5 cm, sign.
LD Ant. V. Slaviček -Telč - 1936, rám
- 454. Antonín Václav Slaviček (1895-1938) Kytice** 1 000 Kč
tuš, papír, 1932, 33 x 21 cm, sign.
LD A. V. Slaviček 13. VI. 32, rám
- **455. Jan Smetana (1918-1998) Studie III** 3 500 Kč
tuš, pastel, akvarel, 1969, 45 x 31,2 cm, sign. LD Smetana 69
- 456. Jan Smetana (1918-1998) Studie V** 5 800 Kč
barevné tuše, 1994, 50,8 x 36,6 cm, sign. LD Smetana 94
- 457. Václav Souček (1887-1941) Praha** 600 Kč
lept, 24,5 x 20 cm, sign. PD Souček, rám
- 458. Václav Souček (1887-1941) Praha** 600 Kč
lept, 27 x 22,2 cm, sign. PD Souček, rám
- 459. Jan Steklík Kompozice** 100 Kč
barevné tuše, papír, 41,5 x 29,5 cm, sign. PD Steklík
- 460. Jan Steklík Kompozice** 100 Kč
barevné tuše, papír, 38,7 x 29,5 cm, sign. PD Steklík
- 461. Viktor Stretti (1878-1957) Zimní radovánky u Vltavy** 500 Kč
litografie, , 1952, 31 x 38,8 cm, značeno na kameni
LD Viktor Stretti 1952
- 462. Viktor Stretti (1878-1957) V Podolí** 500 Kč
litografie, , 1952, 30,8 x 38,5 cm, značeno na kameni
LD Viktor Stretti 1952
- 463. Otto Stritzko (1908) Zátíší** 300 Kč
kolorovaný dřevorez, 17,3 x 11,1 cm, sign. LD O.Stritzko, rám,
č. 24/150
- 464. Karel Svolinský (1896-1986) Postava** 2 000 Kč
akvarel, papír, 27,7 x 21,5 cm, sign. PD K. Svolinský, rám
- 465. Karel Svolinský (1896-1986) Postava** 2 000 Kč
akvarel, papír, 29,6 x 20,2 cm, sign. PD K. Svolinský, rám
- 466. Tavík František Šimon (1877-1942) Josef Mánes** 600 Kč
dřevoryt, 16,5 x 15 cm, sign. PD T. F. Šimon
- 467. Pavel Šimon (1920) U Vltavy** 900 Kč
akvatinta, 31,4 x 39 cm, sign. PD Pavel Šimon
- 468. Pavel Šimon (1920) Z války** 900 Kč
vernís mou, 35,5 x 27 cm, sign. PD Pavel Šimon
- 469. Pavel Šimon (1920) Vyvěšovač plakátu** 1 200 Kč
barevná akvatinta, 31,5 x 23,8 cm, sign. PD Pavel Šimon
- 470. Tavík František Šimon (1877-1942) Rekvisice zvonu v Čechách 1916** 1 500 Kč
lept, 26,3 x 16 cm, sign. PD T. F. Šimon
- 471. Tavík František Šimon (1877-1942) Pražná brána** 1 800 Kč
lept, 17,3 x 16,2 cm, sign. PD T. F. Šimon
- 472. Tavík František Šimon (1877-1942) Zahradka pod hradem** 1 800 Kč
lept, 15 x 17,5 cm, sign. PD T. F. Šimon
- **473. Tavík František Šimon (1877-1942) Radnice v Prostějově** 1 800 Kč
vernís mou, 31,5 x 24,5 cm, sign. PD T. F. Šimon
- 474. Karel Šimůnek (1869-1942) Dva muži** 1 000 Kč
lavírovaná kresba tuší, papír, 1909, 27 x 19 cm, sign.
PD K. Šimůnek 909, rám
- 475. August Tschinkel Housenka** 700 Kč
lept, 1943, 29,5 x 19,9 cm, sign. PD August Tschinkel,
PF 1944
- 476. Boh. Ullrych Hrad** 300 Kč
akvarel, papír, 29,2 x 35,2 cm, sign. PD Boh. Ullrych 1928
- 477. Vidal La Lecon interrompue** 500 Kč
lept, akvarel, 28,4 x 21,2 cm
- 478. Karel Vik (1883-1964) Poustevník** 250 Kč
dřevoryt, 24,5 x 27,3 cm, sign. PD Vik, dle M. Brauna
- 479. Karel Vik (1883-1964) Hory** 300 Kč
dřevoryt., 1922, 45,2 x 55,2 cm, sign. PD Vik
- 480. Wagner Diana** 350 Kč
lept, 21,2 x 15,3 cm, restituce Středočeská galerie, inventární
č. 2023, Amiconi Pinx
- 481. Radan Wagner Tři páry křídel** 2 000 Kč
dřevoryt, 2002, 29,5 x 20,8 cm, sign. PD Radan Wagner 02, č. 5/20
- 482. Radan Wagner Poutník, řeka, strom,...** 2 000 Kč
dřevoryt, 2002, 29,5 x 20,5 cm, sign. PD Radan Wagner 02, č. 6/20
- 483. Radan Wagner Tři symboly** 2 000 Kč
suchá jehla, 1992, 39 x 29 cm, sign. PD Radan Wagner 92,
autorský tisk



407. Kamil Lhoták



408. Kamil Lhoták



430. Ignácio Pavon



431. PEG



433. Antonín Procházka



440. Michael Rittstein



447. Vojtěch Sedláček



448. Vojtěch Sedláček



452. Jan Slaviček



453. Antonín Václav Slaviček



455. Jan Smetana



473. Tavič František Šimon

484. Jindřich Wielgus (1910-1998) **Ženy** 800 Kč
uhel, papír, 1970, 28 x 20 cm, sign. LU Wielgus 70, rám
485. Miroslava Zychová **Kolo života** 150 Kč
lept, průměr 16 cm cm, sign. PD Miroslava Zychová, Album 76
486. Napoleon se synem a Napoleon s rodinou 2 900 Kč
2x tisk, 30 x 24 a 28,8 x 24,2 cm, poškozeno

5. Podpisy, rukopisy, dopisy, kuriozity

487. Karel Čapek (1890-1938) **Dopisnice Janu Zrzavému** 200 Kč
488. Josef Čapek (1887-1945) **Dopis Janu Zrzavému** 500 Kč
489. Gustav Frištenský **Pozdrav z Písku, 4.10.1943** 150 Kč
490. Juliette Gréco
Program z recitálu s podpisem 100 Kč
491. Jozef Jankovič (1937) **PF 79** 100 Kč
serigrafie, 1978, 33,6 x 23,7 cm, sign. DU Jankovič PF 79,
dole na okraji mírně poškození
492. Fr. Dvořák s paní, Kamil Lhoták s Aničkou
Pohled z Benátek 4.IX.74 100 Kč
adresát Jan Zrzavý
493. Miloš Koreček
Navštívte výstavu Skupiny Ra až bude 400 Kč
fotografie, 10,5 x 13,4 cm, sign. vzadu Miloš Koreček,
člen skupiny RA, použito jako PF 1988
494. Pravoslav Kotík **Lístek z r. 1937** 100 Kč
adresát Emanuel Frinta
495. Jaroslav Kříčka
Dopisnice Janu Zrzavému 29.X.1942 100 Kč
496. Otakar Kubín (1883-1969)
Pohled Janu Zrzavému z r. 1961 100 Kč
přání k novému roku 1961
497. Kamil Lhoták (1912-1990) **Bednář Kamil : Odila** 300 Kč
v titulu věnování: Anuše Kamil 25.5.77, vyzdobeno
133 kresebami K. Lhotáka, vydal Supraphon n. p., Praha 1976,
edice Lyra Pragensis
498. Alfons Mucha (1860-1939) **Fotografie s podpisem** 50 Kč
499. Václav Rabas (1885-1954) **Dopis Janu Zrzavému** 200 Kč
500. Zdeněk Seydl (1916-1978) **Dopis z 27/9 1972** 200 Kč
501. L. Slánská a Slánský
Pohled Janu Zrzavému z r. 1946 100 Kč
přání k novému roku 1947
502. Bedřich Smetana ? **Dopis: Milý Jeníku** 1 000 Kč
503. Bedřich Smetana ? **Dopis: Slavná intendance ..** 2 000 Kč
dopis B. Smetany ředitelství Zemského divadla v Praze z 9. srpna
1882 s žádostí o změnu repertoáru, „přiložen lístek: 10% tantiema
p. Smetanovy z Tajemství „
504. Bedřich Smetana ?
Dopis : Milý Příteli redaktore ! 3 000 Kč
Přiložen rukopis knihy pro nápovědu k opeře Prodaná nevěsta
505. Karel Svoboda (1896-1986)
Pohled Janu Zrzavému 16.9.1975 100 Kč
506. Tavík František Šimon
Pohled s reprodukcí z 24. 8. 1917 100 Kč
507. Tavík František Šimon
Pohled s reprodukcí z roku 1917 100 Kč
508. Tavík František Šimon, Otakar Španiel
Pohled z Paříže z 25. 4. 1909..... 100 Kč

509. Maxmilian Švabinský (1873-1962) **Konvolut
smutečních oznámení- Max Švabinský** 100 Kč
Smuteční oznámení Maxe Švabinského, Ely Švabinské,
poděkování za kondolence sign. Zuzanou Švabinskou
510. Jan Zrzavý
Pohled z Vodňan 17. XII. 1942 100 Kč
adresát : Eva Kafková
511. Jan Zrzavý **Přání k Velikonocům** 100 Kč
adresát : malíř Vilém Kafka
512. Jan Zrzavý **Pohled z 17. VIII. 1951** 100 Kč
adresát : malíř Vilém Kafka
513. Jan Zrzavý **Přání k Novému roku 1953 ...** 100 Kč
adresát : malíř Vilém Kafka
514. Jan Zrzavý **Pohled z 13. XI. 1944** 100 Kč
adresát : malíř Vilém Kafka
515. Jan Zrzavý (1890-1977) **Pohled z Čáslavi** 100 Kč
adresát Emil Pacovský
516. Jan Zrzavý (1890-1977) **Pohled Z Okrouhlic** 100 Kč
adresát Emil Pacovský
517. Jan Zrzavý
Pohled z Bibury 10. VIII. 1937 150 Kč
adresát : malíř Vilém Kafka
518. Jan Zrzavý **Pohled z Paříže** 150 Kč
adresát : malíř Vilém Kafka
519. Jan Zrzavý (1890-1977)
Dopis Dr. Jiřímu Kroftovi 300 Kč
520. **Konvolut 22 sešitů** 100 Kč
Editions Maintenant, Paris, Bruxelles, 70. léta. V tiráži podpisy
autorů např. Toyen, Radovan Ivsic, Adrien M. Dax, Annie Le Brun,
Gérard Legrand, Pierre Peuchmaurd atd.
521. **Konvolut 12-ti dopisů a pohlednic** 100 Kč
signováno, Campigli, Gromaire, Ciry, Tucholski,
Pichette, Troekes, Messiaen, Silovský, Šimák, Mervart, Vrbová,
522. **SČUG Hollar pozdrav Janu Zrzavému** 300 Kč
podpisy: K. Lhoták, J. John, C. Bouda, Z. Sklenář, A. Born,
V. Silovský, R. Fremund atd.

Platební pauza

Aukční vyhláška Klubu dražitelů Aukční síně Vltavín s. s r. o.

Průběh aukce se řídí právními předpisy ČR

1. Aukční síň Vltavín s. s r. o., Masarykovo nábřeží 36, 110 00 Praha 1, IČO : 2508 6600, DIČ: 001 - 2508 6600 provádí dražbu na žádost vlastníků dražených předmětů: 2.11.2002 v 11.00 hodin, místo: Galerie Nová síň, Voršilská 3.

2. Dražební předměty jsou označeny a popsány včetně uvedení nejnižšího podání (vyvolávací cena) v dražebním katalogu, který je přílohou a nedílnou součástí této dražební vyhlášky. Předměty budou draženy v pořadí uvedeném v katalogu.

3. Společnost zajistí při dražbě vyvolání předmětu jeho pořadovým číslem. Po vyvolání předmětu mohou dražitelé činit příhozy zvednutím zálohovaného dražebního čísla. Dražba předmětu se koná, pokud dražitelé činí příhozy. Za příhozy se přitom považuje :

- a) 50,- Kč, činí-li okamžitá aukční cena méně než 1.000 Kč,
- b) 100,- Kč, činí-li okamžitá aukční cena alespoň 1.000 Kč, ale méně než 10.000 Kč,
- c) 500,- Kč, činí-li okamžitá aukční cena alespoň 10.000 Kč, ale méně než 30.000 Kč,
- d) 1.000,- Kč, činí-li okamžitá aukční cena alespoň 30.000 Kč, ale méně než 100.000 Kč,
- e) 5.000,- Kč, činí-li okamžitá aukční cena alespoň 100.000 Kč, ale méně než 500.000 Kč,
- f) 10.000,- Kč, činí-li okamžitá aukční cena alespoň 500.000 Kč, ale méně než 1.000 000
- g) 50.000,- Kč, činí-li okamžitá aukční cena 1.000 000 Kč a více.

O pořadí příhozů rozhoduje osoba pověřená konáním dražby.

4. Vydražitel je povinen vyřídit si své závazky v nejbližší přestávce. Vydražiteli je účtována k vydražené ceně provize ve výši 14 % + DPH.

5. Dražitel může dražit kteroukoli věc i bez své osobní přítomnosti na dražbě - vyhotoví-li ověřenou písemnou plnou moc na společnost Aukční síň Vltavín s. s r. o. k zastoupení na dražbě - určí-li věci, které za něho má Aukční síň Vltavín s. s r. o. dražit - určí-li limit, do kterého za něho Aukční síň Vltavín s. s r. o. přihazovat, a to pro každou věc zvlášť - dražit po telefonu lze po písemné dohodě.

6. Vydražené předměty budou vydány ihned po zaplacení v místě konání dražby nebo na základě "potvrzení o zaplacení ceny" v Galerii Vltavín, Ostrovní 6, Praha 1, nejpozději do 7 dnů ode dne konání dražby, pokud není sjednáno jinak.

Aukční síň Vltavín s. r. o.

Výtvarné studio
Jan Chaloupek
Grafický design • reklama
kresby • ilustrace • fotografie
příprava publikací • inzerce
komplexní zajištění reklamních kampaní
barevný digitální tisk a kopírování
návrhy a tvorba www stran
e-mail: vs.chaloupek@email.cz
studio: Betlémské nám. 8, 110 00 Praha | Tel./fax: 02 22 22 16 49

VORŠILKY ŘÍMSKÉ UNIE

Českomoravská provincie si umiňuje pro budoucnost zachovat školy, které byly nedávno znovuotevřené, podporovat jakost výchovy a vyučování, aby byli formováni křesťané angažovaní v "nové evangelizaci" Evropy.



AUKČNÍ SÍŇ VLTAVÍN

S. S. R. O.

- aukční prodej
- komisní prodej
- nákup za hotové
- poradenská činnost
- restaurování uměleckých děl

tel.: 02/ 249 309 98, 249 339 60

Ostrovní 6, Praha 1, 110 00

www.galerie-vltavin.cz

e-mail: info@galerie-vltavin.cz



Aukce 44 - Kamil Lhoták, Červený stan, tempera

Následující aukce v roce 2002

24. 11. 2002

Brno

Obrazy, sochy, kresby, grafika

1. 12. 2002

Praha

Aukční den společně s Antikva Nova Kodl

Obrazy, sochy 19. a 20. století