



[www.galerie-vltavin.cz](http://www.galerie-vltavin.cz)

# 45. AUKCE

**ŽOFÍN - SLOVANSKÝ OSTROV**

**Neděle 16. února 2003 v 11 hodin**



111 Václav Radimský

**Obrazy, kresby, sochy, plastiky**  
**Česká a světová grafika**

# 45. aukce Klubu dražitelů Aukční síň Vltavín s. s r. o.

se koná v neděli 16. února 2003 v 11 hodin  
Kulturní centrum Žofín - Slovanský ostrov  
Praha 1, Slovanský ostrov 226

Výstava dražených děl proběhne v Galerii Vltavín, Masarykovo nábř. 36, Praha 1  
od 10. února do 15. února 2003. Otevřeno 10 - 12 a 13 - 18 hodin

\* \* \* \* \*

## PRŮBĚH AUKCE

	Obory	Položky	
1. kolo	11:00	1. Obrazy, kresby 19. - 20. století	1 - 185
		2. Sochy, plastiky, objekty	186 - 193
2. kolo		3. Česká a světová grafika	Platební pauza 194 - 200 Platební pauza

## JMENNÝ REJSTŘÍK

Alex Adolf Jelínek 17	Chagall Marc 211,212	Macoun Gustav 87	Reynek Bohuslav 278	292,293,294,295,296,
Alkony F. 18	Charvát 48	Malát Radim 88,89,90,91	Rittstein Michael 279,280,	297,298,299,300,301,
Anderle Jiří 19,194	Istler Josef 2,49,213,214	Malich Karel 92,248	281,282	302,303
Bauch Jan 20,21,186	Janeček Ota 215	Marasky B. 93	Říhovský Karel 113	Tikal Václav 155,304
Bauch - Grafa Jan 22	Janošek Čestmír 50	Mareš Dominik 94	Sachetti 114	Tittelbach Vojtěch 156
Benedikt Václav 23	Jarleigh John 51	Mautnerová Pavla 95	Seydl Zdeněk 115	Tockstein Josef 157,158
Bílek Alois 24,25	Jíra Josef 52	Mikule Josef 96	Schadt Karel 116	Toman 159
Bím Tomáš 195,196	Jiřincová Ludmila 216,217	Minařík Jan B. 97	Sigmund Karel Jan 117	Trinkewitz Karel 4
Bouda Cyril 197	Justitz Alfréd 53	Miró Joan 249	Simandlová Ivana 118	Tschinkel A. 160
Boudník Vladimír 198,199	Kafka Jaroslav 54,55	Moravec V. 98	Sion Zbyšek 119	Turek 161
Brague Georges 200	Kars Jiří 56,57	Moravec Alois 250	Sklenář Zdeněk 120	Václavík Rudolf 162
Brázda 26	Kaván František 58	Morávek Antonín 251	Slaviček Antonín Václav	Válek Jaroslav 192
Brož Josef 27	Kiml Václav 59,60	Mucha Alfons 221,222,	121,122,123,124,125,	Valter Karel 163,164
Březina V. 28	Klos J 61	223,224,225,226,252,	126,127	Vančátová Anna 165
Bukovanská Angela Marie 1	Koblasa Jan 62	253,254,255,256,257,	Smetana Jan 283,284,285	Vasarely Viktor 305
Coypet Ant. 201	Kolář Jiří 63,64,65,66	258,259,260,261	Sopko Jiří 128	Vlasáková Eva 166
Craffonara Giuseppe 202	Kolařík Vojtěch 3	Multrus Josef 99	Souček Karel 129	Votruba 167
Daffinge 29	Konůpek Jan 218,219	Musil Leopold 100	Suchá M. 130	Vožniak Jaroslav 168,
Dalí Salvador 203,204	Kotík Jan 67,68,69,70,71	Muzika František 262	Sucharda Stanislav 190	169,193
Derain André 205,206,207	Kotík Pravoslav 72	Nemes Endre 263,264,265,	Svoboda Jaroslav 131	Wielgus Jindřich 170
Dlouhý Bedřich 30	Kousal Josef 73	266,267	Svoboda Vladimír 132	Wouwermans . 306
Dobrovolný Viktor 31,32,	Kovařík Slavoj 74	Novák Ladislav 268	Svolinský Karel 133,134	Zahel A. 171
33	Kozák 75	Novák Vladimír 101	Sychra Vladimír 135	Zanotti Ludvík 172
Eckmann Otto 208	Krejčí Jan 220	Nowak Willi 269	Sýkora 136	Zavadil Václav 173,
Fára Libor 34	Krejčířik Josef 76	Obrovský Bohumil 102	Šetelík Jaroslav 137	174,175
Franta 35	Kremlička Rudolf 227,	Obrovský Jakub 103,270	Šíma Josef 286,287	Zavázal 176
Gross František 36,37,	228,229	Oliva Viktor 271	Šimek Jindřich 138	Zavřel 177
38,51A	Kubín 77	Orlík Emil 272	Šimon Tavík František 288	Zoubek Olbram 307
Grygar Milan 209	Kučera Miroslav 78	Pacovský J. 104	Šmaha Petr 139	Zrzavý Jan 178,179,180,
Gutfreund Otto 187,188	Kulhánek Oldřich 230	Picasso Pablo 273,274,	Šmelhaus Jan 140	181,182,308,309,310,
Hančurinkovič A. 39,40	Kupka František 79,80,81,	275,276	Štolovský Josef 141	312,313
Hladík František 41	231,232,233,234,235	Piesen Robert 105,106	Štursa Jan 191	Zykmund Václav 5,183,
Hochel 42	Lacina Bohdan 236	Pilař Radek 277	Štyrský Jindřich 142	237
Holan Karel 43	Laštovka Karel 240	Podhrázký Stanislav 107	Švabinský Maxmilian 289	Ženatá Kamila 184,185
Hosperger Emanuel 44	Lauda Jan 189	Preisler Jan 108	Teklý Otakar 143	
Hůrka Otakar 45	Lhoták Kamil 82,83,84,	Procházka 109	Thaler E. 144	
Chaba Karel 46	241,242,243,244,245,	Procházka Josef 110	Tichý František 145,146,	
Chabera Milan 47	246,247	Radimský Václav 111	147,148,149,150,151,	
Chadima Jiří 210	Liesler Josef 85,86	Reiter Gustav 112	152,153,154,290,291,	

## DŮLEŽITÁ UPOZORNĚNÍ

1. Za každou vydraženou věc účtuje Aukční síň k tíži kupujícího (vydražitele) 14% + DPH aukční provizi z dosažené ceny. Provize se zaokrouhluje na celých 50,- Kč. Kvitance o zaplacení je součástí dokladu o zaplacení kupní ceny.
2. Pro dražbu knih jsou příhozy 20,- Kč, činí-li okamžitá aukční cena méně než 200,- Kč. Také aukční provize se v těchto případech zaokrouhluje na celých 10,- Kč nahoru.
3. Exponáty budou draženy v pořadí, které odpovídá tomuto katalogu.
4. Aukce budou probíhat po jednotlivých kolech, přičemž po každém kole bude následovat platební pauza. V této pauze je nezbytné zaplatit exponáty, které byly v posledním kole vydraženy, jinak je Aukční síň povinna věc dražit v následujícím kole znovu. Ukončení jednotlivých kol je v katalogu vyznačeno.
5. Poškození odpovídající běžnému opotřebení exponátů vzhledem na jejich stáří se v katalogu neuvádějí. Reklamace na zboží vydražené v aukční síni se nepřijímají, zboží vydražené na základě plné moci udělené Aukční síní lze reklamovat nejpozději při převzetí.
6. Osoby účastníci se aukce se svou přítomností podřizují podmínkám obsaženým v aukčním řádu, který je v tomto katalogu uveden v plném znění.
7. Licitátor může kdykoli v průběhu aukce, nejpozději však do 30 min. po licitaci poslední položky, nabídnout do aukce kteroukoli položku dříve draženou neúspěšně nebo nezaplacenou.
8. Položky označené písmenem „P“ může dražit pouze občan ČR, který se při placení prokáže platným občanským průkazem.

V průběhu aukce jsou návštěvníkům k dispozici pohostinská střediska v místě konání.

**VSTUPENKOU NA AUKCI JE AUKČNÍ KATALOG**



25 Alois Bielek



58 František Kaván



60 Václav Kiml



82 Kamil Lhoták



105 Robert Piesen



106 Robert Piesen

Popis položek je v tomto pořadí: autor, název, vyvolávací cena, rok vzniku díla, popis, rozměry, signatura, doplňující údaje odhad dosažené ceny

- **dílo je reprodukováno v katalogu**
- P **dílo je prohlášeno kulturní památkou České republiky**

## I. AUKČNÍ KOLO

### 1. Obrazy, kresby 19. - 20. století

1. **Angela Marie Bukovanská (\*1944) Svitání ..... 100 Kč**  
olej, sololit, 34 x 45,5 cm, monogr. PD A.M., rám, vzadu sign. A.M. Bukovanská (1 000 - 2 000 Kč)
2. **Josef Istler (1919-2000) Kompozice ..... 350 Kč**  
lept, 12,8 x 8,2 cm, sign. PD Istler, rám, č. 17/40 (1 000 - 2 000 Kč)
3. **Vojtěch Kolařík Záznam v krajině ..... 300 Kč**  
kombinovaná technika, dřevo, 1995, 45,5 x 33 cm, sign. LD Kolařík 1995, rám, vzadu popsáno (3 000 - 5 000 Kč)
4. **Karel Trinkewitz (\*1931) Kompozice ..... 100 Kč**  
koláž, kombinovaná technika, papír, 1976, 37,3 x 23 cm, sign. PD Karel Trinkewitz, rám (4 000 - 5 000 Kč)
- 5. **Václav Zykmund (1914-1984) Spadlý Pegas ..... 400 Kč**  
lept, 1946, 10,7 x 6,9 cm, sign. PD V. Zykmund 46, rám, vzácná práce z období členství ve Skupině RA (1 000 - 2 000 Kč)
6. **Notre Dame ..... 200 Kč**  
litografie, 24,2 x 31,4 cm, sign. PD, rám, č. 9/29 (1 000 - 2 000 Kč)
7. **Krajina s městečkem v údolí ..... 1 200 Kč**  
kolorovaná kresba tuší, papír, 19. století, 19 x 25,5 cm, restituce Středočeská galerie, inventární č. 1818 (3 000 - 5 000 Kč)
- 8. **Napoleon u mořského zálivu ..... 1 200 Kč**  
lavírovaná kresba hnědou barvou, papír, 17,5 x 28 cm, restituce Středočeská galerie, inventární č. 1796 (3 000 - 5 000 Kč)
- 9. **Jižní krajina s třemi muži ..... 1 500 Kč**  
akvarel, papír, 19. století, 12,3 x 18,5 cm, restituce Středočeská galerie, inventární č. 1832 (3 000 - 5 000 Kč)
10. **Interiér barokního chrámu s figurální stafáží ..... 1 900 Kč**  
lavírovaná kresba tuší, 19. století, 26,2 x 31,5 cm, restituce Středočeská galerie, inventární č. 2058 (3 000 - 5 000 Kč)
11. **Alpská krajina s pastevcem a myslivcem ..... 2 500 Kč**  
akvarel, papír, 19. století, 18,6 x 27 cm, restituce Středočeská galerie, inventární č. 2057 (5 000 - 7 000 Kč)
- 12. **Pompejské fresky ..... 2 500 Kč**  
akvarel, papír, 19. století, 26,5 x 20 cm, restituce Středočeská galerie, inventární č. 1838 (5 000 - 7 000 Kč)
- 13. **Zámek s francouzským parkem v krajině ..... 2 900 Kč**  
akvarel, papír, 19. století, 25,8 x 35,5 cm, restituce Středočeská galerie, inventární č. 1835 (5 000 - 7 000 Kč)
- 14. **Idylická krajina a pastýři ..... 3 500 Kč**  
akvarel, papír, 35,5 x 47 cm, restituce Středočeská galerie, inventární č. 2034 (5 000 - 7 000 Kč)
15. **Lída Š. ? Krajina s řekou ..... 6 000 Kč**  
olej, plátno, 1913, 46 x 66,5 cm, sign. PD Lída Š. 1913, rám (9 000 - 12 000 Kč)
16. **Portrét muže ..... 9 900 Kč**  
olej, plátno, 19. století, 50 x 42 cm, rám (15 000 - 25 000 Kč)
17. **Adolf Jelínek Alex (1890-1957) Chrám ..... 4 500 Kč**  
olej, překližka, 1947, 39 x 29 cm, sign. DU A. J. Alex 47, rám (10 000 - 15 000 Kč)
18. **F. Alkony Lesní cesta ..... 4 000 Kč**  
olej, plátno, 77 x 87 cm, sign. LD F. Alkony, rám (10 000 - 15 000 Kč)
- 19. **Jiří Anderle (\*1936) Příběh Adama a Evy 59/1999 ..... 49 000 Kč**  
akryl, plátno, 1999, 50,5 x 70 cm, sign. DU Anderle 59/1999, rám (75 000 - 100 000 Kč)
20. **Jan Bauch (1898-1995) V cirkuse ..... 13 500 Kč**  
akvarel, tuš, papír, 1972, 27 x 39,8 cm, sign. DU Jan Bauch 1972, rám (20 000 - 25 000 Kč)
- 21. **Jan Bauch (1898-1995) Ležící artista ..... 24 500 Kč**  
kvaš, křída, papír, 42,5 x 32 cm, monogr. PD J. B., rám (35 000 - 40 000 Kč)
22. **Jan Bauch - Grafa (1891-?) Kytice ve váze ..... 1 800 Kč**  
olej, plátno, 27,5 x 20 cm, sign. LD J. Bauch - Grafa (3 000 - 5 000 Kč)
23. **Václav Benedikt (\*1952) Sen básníka ..... 2 900 Kč**  
olej, překližka, 1996, 39 x 44 cm, sign. LD Benedikt 96, rám (4 000 - 6 000 Kč)
- 24. **Alois Bílek (1887-1961) Dvoupotrét ..... 6 900 Kč**  
uhel, karton, 1935, 61,5 x 38 cm, sign. LN Bílek 35, rám (15 000 - 18 000 Kč)
- 25. **Alois Bílek (1887-1961) Mateřství ..... 34 000 Kč**  
olej, karton, 72 x 50,5 cm, sign. PD Bílek, rám (45 000 - 60 000 Kč)
26. **Brázda Muslimky ..... 6 900 Kč**  
olej, plátno, 1949 ?, 20 x 21 cm, sign. LD Brázda, rám (10 000 - 12 000 Kč)
- 27. **Josef Brož (1904-1980) Menhir ..... 1 900 Kč**  
tempera, olej, karton 68 x 98 cm, sign. PD J. Brož, rám (3 000 - 5 000 Kč)
28. **Václav Březina (1862-1928) Krajina se stromem a postavou ..... 20 000 Kč**  
olej, karton, 27 x 19,5 cm, sign. PD V. Březina, rám (30 000 - 40 000 Kč)
- 29. **Daffinge Podobizna dámy ..... 2 900 Kč**  
akvarel, papír, 1833, 27 x 22 cm, sign. PD Daffinge, restituce Středočeská galerie, inventární č. 9049, částečně poškozeno (6 000 - 9 000 Kč)
- 30. **Bedřich Dlouhý (\*1932) Posuzování dopadu a odrazu ..... 25 000 Kč**  
kombinovaná technika, 1997, 57 x 76 cm, sign. DU Dlouhý 97, rám, vzadu popsáno (50 000 - 60 000 Kč)
31. **Viktor Dobrovolný (1909-?) Rozhovor s lunou ..... 3 900 Kč**  
tuš, papír, 1940, 13 x 13,5 cm, monogr. PD D 40, pasparta (6 000 - 9 000 Kč)
32. **Viktor Dobrovolný (1909-?) Svatebčané ..... 4 900 Kč**  
tuš, papír, 1949, 22,8 x 15,2 cm, monogr. PD V. D. 1949, pasparta (10 000 - 14 000 Kč)
- 33. **Viktor Dobrovolný (1909-?) Dům v zátoce ..... 39 000 Kč**  
olej, plátno, 1940, 50,7 x 64,4 cm, monogr. PD V. D. 40, rám (70 000 - 90 000 Kč)
34. **Libor Fára (?) (1925-1988) Příběh ..... 7 900 Kč**  
tuš, papír, 73 x 47 cm, mírně poškozeno (12 000 - 16 000 Kč)
35. **Franta ? Portrét ženy ..... 3 900 Kč**  
olej, plátno, karton, 1904, 34 x 34 cm, sign. PD ? Franta 1904, rám (6 000 - 9 000 Kč)
36. **František Gross (1909-1985) Kompozice ..... 7 400 Kč**  
olej, tempera, sololit, 22 x 27 cm, značeno vzadu F. Gross, rám (10 000 - 14 000 Kč)
37. **František Gross (1909-1985) Hlava ..... 9 000 Kč**  
tuš, akvarel, papír, 1972, 38 x 27 cm, sign. PD F. Gross, rám (13 000 - 16 000 Kč)
- 38. **František Gross (1909-1985) Kompozice ..... 12 500 Kč**  
kombinovaná technika, papír, 1968, 40,3 x 28,7 cm, sign. PN F. Gross 68, rám (16 000 - 20 000 Kč)



141 Josef Štolovský



142 Jindřich Štyrský



164 Karel Valter



199 Vladimír Boudník



217 Ludmila Jiřincová

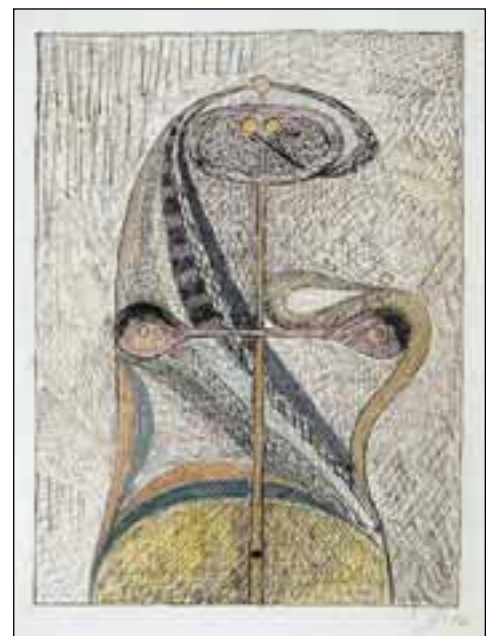

51A František Gross

39. **A. Hančurinkovič** **Krajina** ..... 900 Kč  
akvarel, papír, 1900, 19,5 x 14 cm,  
sign. LD A. Hančurinkovič 1900, rám (2 000 - 4 000 Kč)
40. **A. Hančurinkovič** **Krajina** ..... 900 Kč  
akvarel, papír, 1900, 19,5 x 14 cm,  
sign. PD A. Hančurinkovič 1900, rám (2 000 - 4 000 Kč)
41. **František Hladík** (1887-1944) **Žně** ..... 1 900 Kč  
olej, karton, 13,5 x 18,5 cm, sign. PD F. Hladík, rám,  
žák V. Hynaise (3 000 - 5 000 Kč)
- 42. **Hochel (?)**  
**Alpská krajina s vesnicí u jezera** ..... 2 800 Kč  
akvarel, papír, 1827, 19,5 x 29 cm, restituce Středočeská galerie,  
inventární č. 2061, na okraji drobně poškozeno (5 000 - 7 000 Kč)
- 43. **Karel Holan** (1893-1953) **2x Stará Spiš** ..... 25 000 Kč  
2x olej, karton, 1919, oba 23 x 32,5 cm, jeden sign.  
PD Karel Holan 19, rám (35 000 - 45 000 Kč)
44. **Emanuel Hosperger** (1891-?) **Mořské pobřeží** ..... 3 000 Kč  
olej, karton, 24 x 39 cm, sign. PD E. Hosperger, rám  
(6 000 - 9 000 Kč)
- 45. **Otakar Hůrka** (1889-1966) **Zátíší s rakem** ..... 9 000 Kč  
olej na desce, 16,5 x 26 cm, sign. LD Otakar Hůrka, rám  
(12 000 - 15 000 Kč)
- 46. **Karel Chaba** (\*1925)  
**Letohrádek královny Anny** ..... 15 000 Kč  
olej, plátno, 1983, 29,8 x 35,9 cm, sign. LD Chaba 83, rám  
(30 000 - 40 000 Kč)
47. **Milan Chabera** (\*1954) **Opárno** ..... 8 000 Kč  
olej, plátno, 1977, 59 x 65 cm, rám, vzadu popsáno  
a monogramováno (12 000 - 15 000 Kč)
48. **František Charvát** (1885-?) **Kytice** ..... 2 700 Kč  
olej, plátno, 1952, 45 x 55 cm, sign. LD Charvát 52, rám  
(4 000 - 6 000 Kč)
49. **Josef Istler** (1919-2000) **Kompozice** ..... 6 500 Kč  
kombinovaná technika, papír, 50 x 35,5 cm, sign. PD Istler, rám  
(12 000 - 20 000 Kč)
50. **Čestmír Janošek** (\*1935) **Koláž č.20** ..... 49 000 Kč  
kombinovaná technika, lepenka, 1965, 89,5 x 63 cm, sign.  
DU Janošek IX. 1965, rám (60 000 - 80 000 Kč)
51. **John Jarleigh** **The Unicorn** ..... 15 000 Kč  
pastel, papír, 1943, 30 x 22,5 cm, sign. PD John Jarleigh 43, rám,  
vzadu na štítku: Vystaveno na výstavě John Jarleigh Leicester  
galleries London, december 1943. Provenience Líba Ambrosová,  
viz štítky vzadu (20 000 - 30 000 Kč)
- 51A. **František Gross** (1909-1985) **Torzo ženy** ..... 14 500 Kč  
tuš, akvarel, papír, 1936, 27 x 20 cm, sign. PD F. Gross 36, rám,  
velice vzácná práce z autorova raného období (20 000 - 25 000 Kč)
- 52. **Josef Jíra** (\*1929) **Kopitův statek** ..... 18 000 Kč  
oboustranná tempera, papír, 1983, 57 x 41 cm, sign. PD J. Jíra 83  
(24 000 - 28 000 Kč)
53. **Alfréd Justitz** (1879-1934) **Sedící akt** ..... 9 000 Kč  
tužka, papír, 1925, 50,5 x 40,5 cm, sign. PD A. Justitz 1925, rám,  
papír na okraji drobně poškozen, rám poškozen (13 000 - 16 000 Kč)
- 54. **Jaroslav Kafka** (1896-1973) **Poprsí ženy** ..... 6 500 Kč  
akvarel, papír, 1964, 27,5 x 20 cm, sign. LD 64/V. Jaroslav Kafka,  
rám, reprodukováno v katalogu J. Kafky, Galerie JBK, Praha, 2002,  
katalog příložen (9 000 - 12 000 Kč)
55. **Jaroslav Kafka** (1896-1973) **Žena v křesle** ..... 7 800 Kč  
pastel, papír, 1950, 20,3 x 27,4 cm, rám, vzadu razítko:  
Z pozůstalosti Jaroslava Kafky č. 106/50 (9 000 - 12 000 Kč)
56. **Jiří Kars** (1882-1945) **Ležící akt** ..... 9 500 Kč  
uhel, papír, 1938, 38,5 x 61 cm, sign. PD Kars 38, rám  
(20 000 - 30 000 Kč)
- 57. **Jiří Kars** (1882-1945) **Sedící akt** ..... 9 500 Kč  
uhel, papír, 1943, 46 x 31,2 cm, sign. LD Kars 43, rám  
(20 000 - 30 000 Kč)
- 58. **František Kaván** (1866-1941) **Zimní krajina** ..... 34 000 Kč  
olej, karton, 13 x 17 cm, sign. PD Kaván, rám  
(40 000 - 50 000 Kč)
- 59. **Václav Kiml** (\*1928) **Kompozice** ..... 11 000 Kč  
olej, plátno, 30 x 26 cm, sign. PD V. Kiml, rám  
(20 000 - 25 000 Kč)
- 60. **Václav Kiml** (\*1928) **Kompozice** ..... 25 000 Kč  
enkaustika, plátno, sololit, 1990, 50 x 44 cm, sign. PD V. Kiml 90,  
rám (30 000 - 40 000 Kč)
61. **J. Klos** **Kosatce** ..... 4 900 Kč  
olej, lepenka, 64 x 49 cm, sign. LD J. Klos, rám  
(7 000 - 9 000 Kč)
- 62. **Jan Koblasa** (\*1932)  
**Koláž z cyklu Panatomie** ..... 18 000 Kč  
kombinovaná technika, koláž, 1961, 58 x 42 cm, monogr. PD 61,  
rám (25 000 - 30 000 Kč)
- 63. **Jiří Kolář** (1914-2002) **Motýli** ..... 5 200 Kč  
koláž, papír, 28 x 22 cm, sign. vzadu J. Kolář, rám  
(7 000 - 10 000 Kč)
- 64. **Jiří Kolář** (1914-2002)  
**Variace s Boženou Němcovou** ..... 7 500 Kč  
koláž, papír, 25,5 x 23,5 cm, sign. vzadu J. Kolář, rám  
(10 000 - 12 000 Kč)
- 65. **Jiří Kolář** (1914-2002) **Bez názvu** ..... 15 500 Kč  
muchláž, papír, 17,7 x 23 cm, sign. vzadu J. Kolář, rám  
(22 000 - 24 000 Kč)
- 66. **Jiří Kolář** (1914-2002)  
**Vlajka mládí podzimu** ..... 24 000 Kč  
koláž, dřevo, 1985, 45 x 40 cm, sign. vzadu J. Kolář 85, vzadu  
značeno evidenčním razítkem č. 328 (40 000 - 50 000 Kč)
- 67. **Jan Kotík** (1916-2002) **Bílá koláž** ..... 13 000 Kč  
koláž, papír, 1963, 45 x 37,5 cm, sign. PD J. Kotík 63, rám  
(25 000 - 35 000 Kč)
68. **Jan Kotík** (1916-2002) **Kytice** ..... 3 500 Kč  
tuš, papír, 1978, 25 x 21 cm, monogr. PD J. K. 78, rám  
(8 000 - 12 000 Kč)
69. **Jan Kotík** (1916-2002) **Pseudofigura - zelená** ..... 3 500 Kč  
akvarel, papír, 1988, 22,5 x 17 cm, sign. PD J. Kotík 88, rám  
(6 000 - 9 000 Kč)
- 70. **Jan Kotík** (1916-2002) **Pseudofigura** ..... 7 000 Kč  
akryl, papír, 1985, 34 x 24 cm, sign. LD J. Kotík 85, rám  
(10 000 - 14 000 Kč)
71. **Jan Kotík** (1916-2002) **Uzel** ..... 4 500 Kč  
uhel, pastel, papír, 1984, 29,5 x 22 cm, monogr. PD J.K. 84, rám  
(7 000 - 10 000 Kč)
- 72. **Pravoslav Kotík** (1889-1970) **Kompozice** ..... 7 900 Kč  
tempera, papír, 1966, 35 x 43 cm, sign. LN P. Kotík 66  
(12 000 - 15 000 Kč)
73. **Josef Kousal** (1902) **Krajina před bouří** ..... 3 000 Kč  
olej, plátno, 50,5 x 60 cm, sign. PD Kousal J., rám, žák Loukoty a  
M. Švabinského (5 000 - 7 000 Kč)
74. **Slavoj Kovařík** (\*1923) **Krajina** ..... 8 000 Kč  
kombinovaná technika, papír, 1985, 41 x 58 cm, sign.  
PD S. Kovařík 85, rám (12 000 - 14 000 Kč)
75. **K. Kozák** **Karlův most** ..... 17 000 Kč  
olej, lepenka, 58 x 68 cm, sign. PD K. Kozák, rám  
(22 000 - 26 000 Kč)
76. **Josef Krejčířík** (1922) **Hlava IV.** ..... 12 000 Kč  
olej, karton, 1975, 54 x 38 cm, sign. DU J. Krejčířík 75, rám,  
vzadu popsáno (15 000 - 20 000 Kč)
77. **Kubín** **Chlum** ..... 900 Kč  
pastel, papír, 1971, 29 x 32,7 cm, sign. PD Kubín 71 Chlum,  
rám (2 000 - 3 000 Kč)
78. **Miroslav Kučera** **Záběhlíci v Praze** ..... 500 Kč  
akvarel, papír, 1961, 31,4 x 43 cm, sign. LD M. Kučera 61  
(1 000 - 2 000 Kč)
79. **František Kupka** (1871-1957)  
**Návrh na Ex Libris O. Veselý** ..... 3 900 Kč  
tužka, papír, 8,2 x 4,5 cm, sign. PD Kupka, rám  
(6 000 - 9 000 Kč)



5 Václav Zykmund



8 Napoleon u mořského zálivu



12 Pompejské fresky



24 Alois Bilek



57 Jiří Kars

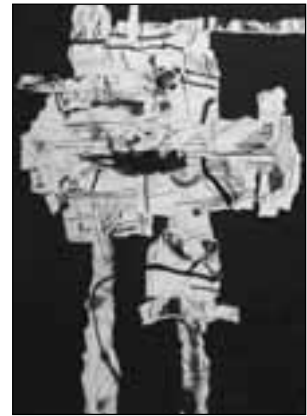

62 Jan Koblasa



63 Jiří Kolář



64 Jiří Kolář



65 Jiří Kolář



67 Jan Kotík

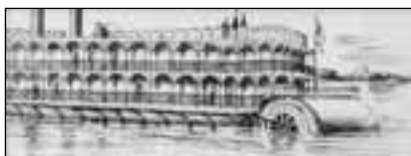

83 Kamil Lhoták



84 Kamil Lhoták

80. **František Kupka** (1871-1957) **Chiméra** ..... 4 900 Kč  
tuš, tužka, papír, 7,1 x 6,1 cm, sign. PD Kupka, rám, návrh  
(10 000 - 15 000 Kč)
81. **František Kupka** (1871-1957)  
**Symposion, Vinohrady - Vávrova ul.** ..... 4 900 Kč  
tužka, akvarel, papír, 4,6 x 11,3 cm, sign. PD Kupka, rám,  
návrh reklamní značky (10 000 - 15 000 Kč)
- 82. **Kamil Lhoták** (1912-1990) **Barel v krajině** ..... 14 000 Kč  
tempera, plátno, karton, 1978, 17 x 19 cm,  
sign. LD Kamil Lhoták 78, Provenience: sbírka malíře K. Lhotáka  
(20 000 - 25 000 Kč)
  - 83. **Kamil Lhoták** (1912-1990)  
**Kolový parník na Mississippi** ..... 6 500 Kč  
tuš, papír, 6 x 15,5 cm, sign. LD Kamil Lhoták , rám, Použito  
jako ilustrace ke knize (15 000 - 20 000 Kč)
  - 84. **Kamil Lhoták** (1912-1990) **Paříž** ..... 12 000 Kč  
tužka, akvarel, papír, 12,8 x 9,2 cm, sign. DU Kamil Lhoták, rám,  
Titulní strana knihy - Vailland: Podivná hra, vydalo nakladatelství  
Spirála, 1971, dokumentace přiložena (18 000 - 25 000 Kč)
  - 85. **Josef Liesler** (\*1912) **Arabský motiv** ..... 12 500 Kč  
tuž, akvarel, papír, 1948, 33,5 x 44 cm, sign. PD Liesler 48,  
rám (18 000 - 22 000 Kč)
  - 86. **Josef Liesler** (\*1912)  
**Podnos na červeném stole** ..... 42 000 Kč  
tempera, sololit, 1958, 100 x 70 cm, sign. PU Liesler 1958, rám  
(60 000 - 80 000 Kč)
  - 87. **Gustav Macoun** (1892-1934) **U Kameníček** ..... 12 000 Kč  
olej, lepenka, 39 x 52 cm, sign. LD Gus. Macoun, rám  
(19 000 - 22 000 Kč)
  - 88. **Radim Malát** (1930-1998) **Domy** ..... 5 900 Kč  
olej, karton., 1946, 18 x 25,5 cm, značeno vřadu R. Malát 46, rám,  
vřadu popsáno (10 000 - 20 000 Kč)
  - 89. **Radim Malát** (1930-1998) **Krajina s mostem** ..... 15 000 Kč  
olej, plátno., 1957, 50,5 x 70 cm, sign. LD Malát 57, rám  
(20 000 - 25 000 Kč)
  - 90. **Radim Malát** (1930-1998) **Seskupení III.** ..... 15 000 Kč  
kombinovaná technika, assembláž., 1968, 81 x 23 cm, sign.  
LD Malát 68, vřadu štítek SČVU Praha (24 000 - 30 000 Kč)
  - 91. **Radim Malát** (1930-1998) **Hlava ženy** ..... 24 000 Kč  
olej, plátno., 1962, 48 x 40 cm, sign. LD Malát 62, rám, na  
rubu plátna rozpracovaný obraz krajiny (32 000 - 40 000 Kč)
  - 92. **Karel Malich** (\*1924) **Z cyklu Živly** ..... 13 500 Kč  
barevné tuše, papír, 1971, 61 x 85 cm, sign. vřadu LN  
K. Malich 1971, rám (20 000 - 25 000 Kč)
  - 93. **B. Maraský?** **Květinové zátiší** ..... 2 800 Kč  
olej, karton, 61 x 70 cm, sign. PD B. Maraský ?, rám  
(4 000 - 6 000 Kč)
  - 94. **Dominik Mareš** (1972) **Krabička** ..... 2 900 Kč  
kombinovaná technika, plátno, 2000, 45,5 x 45,5 cm, popsáno  
a sign. vřadu na slepém rámu Dominik Mareš, rám  
(7 000 - 10 000 Kč)
  - 95. **Pavla Mautnerová** (\*1919) **Kompozice** ..... 35 000 Kč  
kombinovaná technika, karton, 69,5 x 67 cm, rám  
(50 000 - 70 000 Kč)
  - 96. **Josef Mikule** (1892-1927) **Ves** ..... 1 400 Kč  
olej, lepenka, 42 x 51 cm, sign. LD J. Mikule, rám  
(3 000 - 5 000 Kč)
  - 97. **Jan B. Minařík** (1862-1937) **Akt dívky** ..... 42 000 Kč  
olej, plátno, 1896, 51 x 38 cm, sign. PD J. Minařík 96, rám,  
žák Julia Mařáka. Vzácná raná práce mimo obvyklá krajinářská  
témata (55 000 - 70 000 Kč)
  - 98. **V. Moravec** **Dům** ..... 500 Kč  
akvarel, papír., 1924, 24,2 x 36 cm, sign. PD V. Moravec 1924  
(1 000 - 2 000 Kč)
  - 99. **Josef Multrus** (1898-1957) **Dům v parku** ..... 18 000 Kč  
olej, sololit, 27,5 x 74 cm, sign. PD Multrus, rám  
(32 000 - 38 000 Kč)
  - 100. **Leopold Musil** (1920-?) **Vlečné lodě** ..... 2 500 Kč  
olej, karton, 38 x 53 cm, sign. PD Musil, rám, vřadu razítko  
a štítek ČFVU (4 000 - 6 000 Kč)
  - 101. **Vladimír Novák** (\*1947) **Postava** ..... 3 000 Kč  
kombinovaná technika, papír, 1993, 74 x 62 cm, sign. vřadu  
V. Novák 1993, rám (6 000 - 8 000 Kč)
  - 102. **Bohumil Obrovský** **Kůň** ..... 3 900 Kč  
olej, plátno, 1972, 50 x 70,5 cm, sign. DU B. Obrovský VIII. 1972,  
rám, vřadu na slepém rámu tužkou psané věnování: Olze, Olze  
a Pavlovi, aby na mně někdy vzpoměli Amen, drobná poškození  
(14 000 - 20 000 Kč)
  - 103. **Jakub Obrovský** (1882-1949) **Akt** ..... 55 000 Kč  
olej, karton, 45,5 x 60,5 cm, sign. PD J. Obrovský, rám  
(70 000 - 90 000 Kč)
  - 104. **J. Pacovský** **Krajina s kostelíkem** ..... 7 900 Kč  
olej, plátno, 46 x 54 cm, sign. PD J. Pacovský , rám  
(10 000 - 14 000 Kč)
  - 105. **Robert Piesen** (1921-1977) **Portrét** ..... 89 000 Kč  
olej, plátno, 87 x 92 cm, rám, vynikající práce galerijní hodnoty  
(120 000 - 150 000 Kč)
  - 106. **Robert Piesen** (1921-1977) **Gehinom II.** ..... 190 000 Kč  
laky, kombinovaná technika, dřevo, 67,5 x 47,3 cm, přelom 60/70 let  
vynikající práce galerijní hodnoty (240 000 - 300 000 Kč)
  - 107. **Stanislav Podhráský** (1921-1999) **Žena** ..... 35 000 Kč  
olej, smírkový papír, sololit, 1982, 22,3 x 27 cm, sign.  
a věnováno vřadu, rám, vřadu věnování: Pavlovi S. Podhráský 82  
(60 000 - 80 000 Kč)
  - 108. **Jan Preisler** (1872-1918) **Studie dívky** ..... 2 500 Kč  
tužka, papír, 26,5 x 19 cm, značeno PD pozůstalostním raz., rám  
(7 000 - 9 000 Kč)
  - 109. **Procházka** **Možský útes** ..... 3 900 Kč  
olej, karton, 1952, 23 x 31 cm, sign. PD Procházka 1952, rám  
(7 000 - 9 000 Kč)
  - 110. **Josef Procházka** (\*1909) **Příboj** ..... 5 900 Kč  
olej, sololit, 39 x 68,5 cm, sign. PD Jos. Procházka, rám  
(15 000 - 20 000 Kč)
  - 111. **Václav Radimský** (1867-1946) **Krajina s řekou** ..... 130 000 Kč  
olej, karton, 51 x 67,5 cm, sign. PD V. Radimský, rám,  
vynikající práce galerijní hodnoty, posouzeno PhDr. M. Zachařem  
(180 000 - 220 000 Kč)
  - 112. **Gustav Reiter** **Les** ..... 2 200 Kč  
olej, plátno, 1937, 75 x 98 cm, sign. PD Reiter 1937, rám,  
drobná poškození (4 000 - 6 000 Kč)
  - 113. **Karel Řihovský** (\*1926) **Sraz vzduchoplavců** ..... 35 000 Kč  
akryl, tempera, karton, 1999, 86 x 60 cm, sign. PD Říha 99,  
rám, vřadu štítek Galerie Dílo (60 000 - 75 000 Kč)
  - 114. **Sachetti** (?) **Krajina s mlýnem** ..... 1 000 Kč  
tuš, papír, 19. století, 20,5 x 27 cm, sign PD Sachetti, restituce  
Středočeská galerie, inventární č. 1809 (5 000 - 7 000 Kč)
  - 115. **Zdeněk Seydl** (1916-1978) **Ptáček, který nikdy nikoho  
neohrožuje je neohrožený** ..... 900 Kč  
akvarel, papír, 20,5 x 28,5 cm, sign. LN Seydl, rám, vřadu štítek  
a razítko Galerie Dílo ČFVU (3 000 - 6 000 Kč)
  - 116. **Karel Schadt** (1888-?) **Zimní krajina** ..... 2 500 Kč  
olej, plátno, 72 x 60 cm, sign. PD K. Schadt, rám  
(5 000 - 7 000 Kč)
  - 117. **Karel Jan Sigmund** (1897-1959) **Zima** ..... 9 500 Kč  
olej, karton, 1897, 31,5 x 47,5 cm, sign. PD K.J. Sigmund, rám  
(14 000 - 18 000 Kč)
  - 118. **Ivana Simandlová** (\*1965) **Papoušek - vypravěč** ..... 100 Kč  
tuš, akvarel, papír, 10,2 x 14,5 cm, rám, kresba z leporela na  
motivy Josefa Lady (1 000 - 2 000 Kč)
  - 119. **Zbyšek Sion** (\*1938) **Dvě hlavy** ..... 2 500 Kč  
tuš, papír, 1991, 29,7 x 40,6 cm, sign. PD Z. Sion, rám  
(6 000 - 8 000 Kč)
  - 120. **Zdeněk Sklenář** (1910-1986) **Baletka** ..... 2 600 Kč  
inkoust, papír, 1934, 19 x 8,5 cm, sign. LD Zd. Sklenář 34, rám  
(6 000 - 8 000 Kč)





85 Josef Liesler

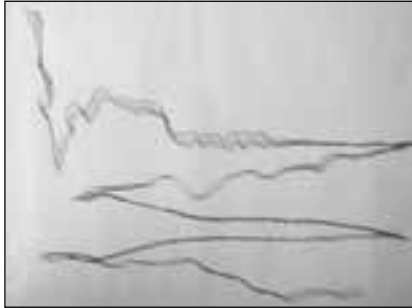

92 Karel Malich



123 Antonín Václav Slaviček



126 Antonín Václav Slaviček



133 Karel Svolinský

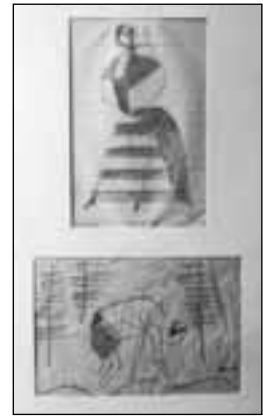

146 František Tichý



147 František Tichý



149 František Tichý



150 František Tichý

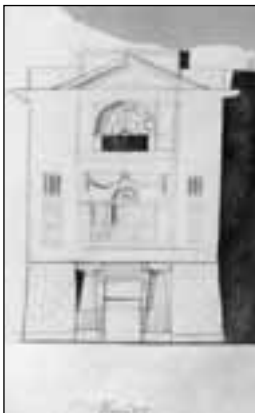

151 František Tichý



183 Václav Zykmund



186 Jan Bauch

121. Antonín Václav Slavíček (1895-1938)  
**Mám pro Tebe jablíčko** ..... 750 Kč  
tuš, papír, 1936, 18,5 x 25,5 cm, sign.  
LD Ant. V. Slavíček - Telč - 1936, rám (2 000 - 3 000 Kč)
122. Antonín Václav Slavíček (1895-1938)  
**Kompozice** ..... 800 Kč  
lavírovaná kresba tuší, papír, 27 x 21 cm, rám (2 000 - 3 000 Kč)
- 123. Antonín Václav Slavíček (1895-1938)  
**Selská jízda, Muž a žena** ..... 950 Kč  
oboustranná kresba : akvarel, tuš, papír, 1930, vzadu tužka, tuš,  
17 x 19,5 a 16 x 14,5 cm, sign. LD Ant. V. Slavíček 1930 Telč,  
rám (2 000 - 3 000 Kč)
- 124. Antonín Václav Slavíček (1895-1938)  
**Tančící dívky** ..... 1 200 Kč  
tuš, akvarel, papír, 1934, 20,5 x 28,5 cm,  
sign. PD Ant. V. Slavíček 1934 - V.III.Telč, rám (2 500 - 3 500 Kč)
- 125. Antonín Václav Slavíček (1895-1938)  
**Kohout a slepičky** ..... 1 200 Kč  
tuš, akvarel, papír, 1934, 31 x 22 cm,  
sign. PD Ant. V. Slavíček 1934 Telč, rám (2 500 - 3 500 Kč)
- 126. Antonín Václav Slavíček (1895-1938)  
**Pasoucí se stádo** ..... 1 400 Kč  
tempera, tuš, papír, 20 x 28,5 cm, rám (2 500 - 3 500 Kč)
- 127. Antonín Václav Slavíček (1895-1938)  
**Dámy a pánové, račte jít za mnou** ..... 1 500 Kč  
akvarel, tuš, papír, 1930, 21,5 x 29 cm,  
sign. PD Ant. V. Slavíček 1930, rám (2 500 - 3 500 Kč)
128. Jiří Sopko (\*1942) **Kompozice** ..... 5 900 Kč  
akvarel, papír, 1988, 40,5 x 58 cm, sign. PD Sopko 88, rám  
(10 000 - 13 000 Kč)
129. Karel Souček (1915-1982) **Ostrov Capry** ..... 3 500 Kč  
tempera, papír, 1963, 31 x 43 cm, sign. LD K. Souček 63, rám  
(7 000 - 10 000 Kč)
130. M. Suchá **Kytice karafiátů** ..... 2 500 Kč  
olej, karton, 1947, 48 x 34 cm, sign. PD M. Suchá 1947, rám  
(4 000 - 6 000 Kč)
131. Jaroslav Svoboda (\*1962) **Tulák po hvězdách** ..... 1 900 Kč  
akryl, plátno, 1994, 61 x 50,5 cm, sign. PD Svoboda 94, vzadu  
popsáno a signováno (6 000 - 8 000 Kč)
132. Vladimír Svoboda (\*1937) **Krajina** ..... 3 900 Kč  
olej, plátno, 1994, 75 x 70 cm, sign. DU V. Svoboda 94, rám  
(6 000 - 8 000 Kč)
- 133. Karel Svolinský (1896-1986) **Dívka v šátku** ..... 950 Kč  
akvarel, papír, 31,7 x 23,5 cm, sign. PD K. Svolinský  
(3 000 - 5 000 Kč)
- 134. Karel Svolinský (1896-1986)  
**Váza s květinami a holubicí** ..... 950 Kč  
akvarel, papír, 31,6 x 22,8 cm, sign. PD K. Svolinský  
(3 000 - 5 000 Kč)
135. Vladimír Sychra (1903-1963) **Dáma** ..... 7 000 Kč  
pastel, papír, 1958, 46,5 x 30,5 cm, sign. LD V. Sychra 58, rám  
(13 000 - 16 000 Kč)
136. Sýkora **Krajina** ..... 18 000 Kč  
olej, sololit, 36 x 71 cm, sign. PD Sýkora, rám  
(40 000 - 60 000 Kč)
137. Jaroslav Šetelík (1881-1955)  
**Partie ze starých zámeckých schodů** ..... 3 500 Kč  
tuš, akvarel, kvaš, papír, 1896, 18,5 x 14,5 cm, sign. PD Šetelík,  
rám (8 000 - 12 000 Kč)
138. Jindřich Šimek (\*1901) **Cesta v polích** ..... 1 900 Kč  
olej, karton, 35 x 45 cm, sign. PD J. Šimek, rám, vzadu razítko  
autora s popisem (3 000 - 6 000 Kč)
- 139. Petr Šmaha (\*1945) **Past Za** ..... 3 500 Kč  
olej, plátno, 1994, 73 x 89 cm, sign. PD Petr Šmaha 23.V.94,  
rám, vzadu popsáno (12 000 - 18 000 Kč)
140. Jan Šmelhaus **Staré a nové duše** ..... 18 000 Kč  
olej, sololit, 70 x 70 cm, sign. PD Šmelhaus, rám, vzadu popsáno  
(25 000 - 30 000 Kč)
- 141. Josef Štolovský (1879-1936)  
**Černá chalupa Orlické hory** ..... 19 000 Kč  
olej, plátno, 1929, 69,5 x 73 cm, sign. PD Štolovský, rám, vzadu  
popsáno, člen Mařákovy školy (30 000 - 40 000 Kč)
- 142. Jindřich Štyrský (1899-1942) **Tulák** ..... 25 000 Kč  
kombinovaná technika, papír, 1918, 25 x 25,2 cm, sign. PD Jindra  
Štyrský 28/XI 18, rám, restaurováno, velice vzácná práce  
z autorova raného období (60 000 - 80 000 Kč)
143. Otakar Teklý (1879-1945) **Chalupa v zimě** ..... 2 900 Kč  
olej, plátno, 1933, 50 x 64 cm, sign. PD Otakar Teklý 22.5.33,  
rám (6 000 - 10 000 Kč)
- 144. E. Thaler **Zátiší s květinami** ..... 19 000 Kč  
olej, karton, 50 x 50,5 cm, sign. LN E. Thaler, rám  
(30 000 - 40 000 Kč)
145. František Tichý (1896-1961) **Dvojice** ..... 6 900 Kč  
tužka, pauzovací papír, 1950, 16,5 x 11,5 cm, sign. DU Tichý 50  
(9 000 - 12 000 Kč)
- 146. František Tichý (1896-1961)  
**Isabella a Bez názvu** ..... 9 000 Kč  
2x tužka, papír, signováno, datováno 1948,1947 (14 000 - 20 000 Kč)
- 147. František Tichý (1896-1961) **Dům** ..... 9 900 Kč  
tužka, pauzovací papír, 1950, 23,9 x 16 cm, sign. DU Tichý 50,  
na okrajích mírné poškození (14 000 - 20 000 Kč)
148. František Tichý (1896-1961)  
**Ilustrace k Ostrov pokladů** ..... 9 900 Kč  
tužka, pauzovací papír, 1950, 15,7 x 24 cm, sign. DU Tichý 50,  
na okrajích mírné poškození (14 000 - 20 000 Kč)
- 149. František Tichý (1896-1961) **Divadlo** ..... 13 000 Kč  
tužka, pauzovací papír, 23 x 14,7 cm, sign. DU Tichý 50  
(20 000 - 25 000 Kč)
- 150. František Tichý (1896-1961) **Démon alkohol** ..... 14 500 Kč  
tužka, pauzovací papír, 1950, 24,4 x 16,7 cm, sign. DU Tichý 50  
(20 000 - 25 000 Kč)
- 151. František Tichý (1896-1961)  
**Palác u Hybernů** ..... 15 000 Kč  
tužka, akvarel, papír, 1949, 15,5 x 10 cm, sign. DU Tichý 49  
(20 000 - 25 000 Kč)
152. František Tichý (1896-1961) **Ležící akt** ..... 16 000 Kč  
uhel, papír, 1944, 23,8 x 69 cm, sign. LD Tichý 44, rám  
(30 000 - 45 000 Kč)
153. František Tichý (1896-1961) **Tři králové** ..... 25 000 Kč  
tužka, akvarel, papír, 1948, 24,5 x 27 cm, sign. DU Tichý 48  
(30 000 - 45 000 Kč)
154. František Tichý (1896-1961) **Iniciála V** ..... 2 500 Kč  
tužka, papír, 1950, 6 x 4,5 cm, sign. DU Tichý 50, rám  
(4 000 - 6 000 Kč)
- 155. Václav Tikal (1906-1965) **Potopená katedrála** ..... 39 000 Kč  
olej, lepenka, 33,3 x 24,5 cm, rám, vzadu razítko:  
Z pozůstalosti Václava Tikala (50 000 - 60 000 Kč)
156. Vojtěch Tittelbach (1900-1971) **Kozák** ..... 950 Kč  
pastel, papír, 24 x 18,5 cm, sign. LD V. Tittelbach, rám  
(2 000 - 3 500 Kč)
157. Josef Tockstein (1912-1992) **Krajina** ..... 950 Kč  
akvarel, papír, 29,5 x 43 cm, rám, vzadu značeno  
pozůstalostním razítkem K 214 (2 000 - 3 500 Kč)
- 158. Josef Tockstein (1912-1992) **Na násvi** ..... 2 500 Kč  
olej, tempera, sololit, 17,5 x 26 cm, rám, vzadu portrét a pozůsta  
lostní razítko č. O 111, monogr. LD T. (4 000 - 6 000 Kč)
159. Toman **Kytice** ..... 2 200 Kč  
olej, lepenka, 66 x 51,5 cm, sign. LD Toman, rám  
(4 000 - 6 000 Kč)
160. A. Tschinkel **Květiny** ..... 1 200 Kč  
tužka, akvarel, papír, 34,5 x 20 cm, sign. PD A. Tschinkel, rám  
(5 000 - 7 000 Kč)
161. František Turek (1916-?) **Na pastvě** ..... 1 900 Kč  
olej, karton, 22,5 x 28,5 cm, sign. PD Turek, rám  
(3 000 - 5 000 Kč)



187 Otto Gutfreund



191 Jan Štursa



194 Jiří Anderle



195 Tomáš Bím

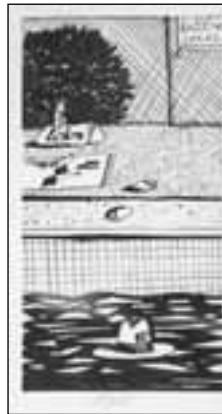

196 Tomáš Bím



197 Cyril Bouda



201 Ant. Coypet



202 Giuseppe Craffonara



212 Marc Chagall



216 Ludmila Jiřincová



221 Alfons Mucha



222 Alfons Mucha



9 Jižní krajina s třemi muži



13 Zámek s francouzským parkem v krajině



14 Idylická krajina a pastýři



19 Jiří Anderle



21 Jan Bauch



27 Josef Brož



29 Podobizna dámy Daffinge



30 Bedřich Dlouhý



33 Viktor Dobrovolný



38 František Gross



42 Alpská krajina s vesnicí u jezera Hochel (?)



43 Karel Holan



45 Otakar Hůrka



46 Karel Chaba



52 Josef Jíra



54 Jaroslav Kafka



59 Václav Kiml



66 Jiří Kolář



70 Jan Kotík



72 Pravoslav Kotík



86 Josef Liesler



87 Gustav Macoun



91 Radim Malát



95 Pavla Mautnerová



223 Alfons Mucha



224 Alfons Mucha



225 Alfons Mucha



226 Alfons Mucha



228 Rudolf Kremlíčka



229 Rudolf Kremlíčka

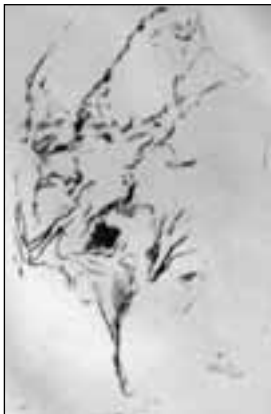

235 František Kupka



238 Arkadijská krajina



241 Kamil Lhoták



242 Kamil Lhoták



243 Kamil Lhoták



244 Kamil Lhoták

162. **Rudolf Václavík** (1898-?) **Mlýn na Čertovce** ..... 200 Kč  
akvarel, papír, 37 x 54 cm, sign. LD Václavík, rám  
(1 000 - 2 000 Kč)
163. **Karel Valter** (\*1909) **Kompozice** ..... 7 900 Kč  
kombinovaná technika, papír, 48 x 63 cm, sign. PD Valter, rám  
(12 000 - 15 000 Kč)
- 164. **Karel Valter** (\*1909) **Spáleniště** ..... 18 000 Kč  
olej, sololit., 1980, 35,5 x 43 cm, sign. PD Valter K., rám, sign.  
a popsáno vzadu Valter K. 1980 (30 000 - 45 000 Kč)
165. **Anna Vančátová** **Krabička I.** ..... 2 900 Kč  
olej, plátno., 1996, 89 x 50 cm, sign. PD Vančátová 96, rám,  
vzadu popsáno, vzadu štítek Galerie Dílo (8 000 - 12 000 Kč)
166. **Eva Vlasáková** (\*1942) **Un, deux ou trois ?** ..... 2 500 Kč  
olej, plátno., 1990, 95 x 70,5 cm, sign. LD Eva Vlasáková, rám  
(8 000 - 12 000 Kč)
167. **Votruba** **Portrét dívky** ..... 2 900 Kč  
olej, plátno, 45,5 x 37 cm, sign. PD Votruba, rám  
(5 000 - 7 000 Kč)
168. **Jaroslav Vožniak** (\*1933) **Lité struktury** ..... 3 900 Kč  
laky, sololit, 1992, 30,5 x 40 cm, sign.  
vzadu Jaroslav Vožniak 1992, rám (6 000 - 10 000 Kč)
169. **Jaroslav Vožniak** (\*1933) **Ukřížování** ..... 12 000 Kč  
akvarel, papír, 53,8 x 36,8 cm, sign. PD Jaroslav Vožniak, rám  
(18 000 - 22 000 Kč)
170. **Jindřich Wielgus** (1910-1998) **Ženy** ..... 800 Kč  
uhel, papír, 1970, 28 x 20 cm, sign. LU Wielgus 70, rám  
(2 000 - 3 000 Kč)
171. **Adolf A. Zahel** (1885-1958) **Krajina** ..... 2 500 Kč  
olej, karton, 1913, 50 x 65,5 cm, sign. PD At. A. Zahel 1913,  
rám (4 000 - 5 000 Kč)
172. **Ludvík Zanotti ?** **Noční Praha** ..... 2 000 Kč  
olej, plátno, 53,5 x 75,5 cm, sign. PD, rám (4 000 - 6 000 Kč)
173. **Václav Zavadil** **Baletky** ..... 1 900 Kč  
olej, plátno, dřevotřísková, 64 x 49 cm, rám, poškozeno  
(4 000 - 6 000 Kč)
174. **Václav Zavadil** **Hlava dívky** ..... 1 900 Kč  
akvarel, papír, 44 x 31,5 cm, sign. PD Zavadil, rám  
(4 000 - 6 000 Kč)
175. **Václav Zavadil** **Plachetnice** ..... 2 000 Kč  
olej, sololit, 30,3 x 24,3 cm, sign. PD Zavadil, rám  
(4 000 - 6 000 Kč)
176. **František Zavázal** (1878-?) ? **Zátiší** ..... 2 900 Kč  
olej, karton, 1940, 49 x 68 cm, sign. PD Zavázal 1940, rám  
(4 000 - 5 000 Kč)
177. **František Zavřel** (1891-?) ? **Zátiší s rakem** ..... 2 900 Kč  
olej, plátno, 58,5 x 100 cm, sign. PD Zavřel, rám  
(4 000 - 5 000 Kč)
178. **Jan Zrzavý** (1890-1977) **Hlava dívky** ..... 2 500 Kč  
tužka, papír, 15 x 8,5 cm, rám (4 000 - 6 000 Kč)
179. **Jan Zrzavý** (1890-1977) **Koncovka k Jeníkovým pohádkám** ..... 3 900 Kč  
tuš, papír, 10,5 x 7,5 cm, sign. DU Jan Zrzavý, rám  
(5 500 - 7 000 Kč)
180. **Jan Zrzavý** (1890-1977) **Král Menkera** ..... 3 900 Kč  
tužka, papír, 19,5 x 16 cm, monogr. PD J. Z. , rám, studijní kresba  
(7 000 - 10 000 Kč)
181. **Jan Zrzavý** (1890-1977) **Postava muže - kostýmní návrh** ..... 3 900 Kč  
tužka, pastelka, papír, 20 x 11,5 cm, sign. PD Jan Zrzavý, rám  
(7 000 - 10 000 Kč)
- 182. **Jan Zrzavý** (1890-1977) **Hlava** ..... 40 000 Kč  
pastel, papír, 40,8 x 29,2 cm, monogr. PD J.Z. , rám, přeloženo  
(60 000 - 80 000 Kč)
- 183. **Václav Zykmond** (1914-1984) **Krajina I.** ..... 7 900 Kč  
tuš, akvarel, 1948, 16,3 x 28,3 cm, sign. PD  
V. Zykmond 26.4.48, rám, vzácná práce z období činnosti  
ve Skupině RA (12 000 - 18 000 Kč)
184. **Kamila Ženatá** (\*1953) **Noční nebe** ..... 5 900 Kč  
olej, plátno, 2002, 30 x 30 cm, sign. DU Kamila Ženatá  
(10 000 - 12 000 Kč)
185. **Kamila Ženatá** (\*1953) **Zahlédnutá krajina (Zahrada za zdi)** ..... 25 000 Kč  
olej, plátno, 2002, 80 x 80 cm, sign. U Kamila Ženatá 02  
(30 000 - 35 000 Kč)

## 2. Sochy, plastiky, objekty

- 186. **Jan Bauch** (1898-1995) **Paganini** ..... 5 900 Kč  
cín, v. 17 cm, 1976, reprodukováno: Bauch-Spurný str.123,  
Odeon 1978 (9 000 - 12 000 Kč)
- 187. **Otto Gutfreund** (1889-1927) **Psík** ..... 3 900 Kč  
pálená hlína, v. 14 cm, značeno Gutfreund (6 000 - 9 000 Kč)
- 188. **Otto Gutfreund** (1889-1927) **Sedící žena I. (Studie sedící ženy II.)** ..... 11 900 Kč  
cín, 1927, v. 16 cm, v katalogu autora uveden pod č. 370,  
Nár. galerie, Praha, 1995, tato socha byla odlita v r. 1995  
u příležitosti výstavy v NG v edici 50 kusů, vydala Gallery Praha  
(15 000 - 20 000 Kč)
- 189. **Jan Lauda** (1896-1959) **Medvěd** ..... 2 500 Kč  
pálená glazovaná hlína, 1932, v. 19 cm, značeno Lauda,  
Prémie SVÚ Mánes na rok 1933 (6 000 - 9 000 Kč)
- 190. **Stanislav Sucharda** (1866-1916) **Mé dítě, kde jsi ?** ..... 3 800 Kč  
kov, 60,5 x 17 cm (7 000 - 9 000 Kč)
- 191. **Jan Štursa** (1880-1925) **Ráno** ..... 4 800 Kč  
glazovaná pálená hlína, v. 40 cm (7 000 - 10 000 Kč)
- 192. **Jaroslav Válek** (\*1954) **Občan** ..... 2 500 Kč  
kovaná plastika, v. 43 cm, značeno JV (6 000 - 9 000 Kč)
- 193. **Jaroslav Vožniak** (\*1933) **Kolečka** ..... 9 900 Kč  
asambláž, 1999, 100 x 69,5 cm, sign. vzadu Jaroslav Vožniak 1999  
(35 000 - 50 000 Kč)

*platební pauza*

## II. AUKČNÍ KOLO

## 3. Česká a světová grafika

- 194. **Jiří Anderle** (\*1936) **Rund Herum Um Den Kopf VI** ..... 1 900 Kč  
heliografie, 25 x 17,2 cm, sign. DU Anderle, rám  
(3 000 - 4 000 Kč)
- 195. **Tomáš Bím** (\*1946) **PF 1978** ..... 500 Kč  
litografie, 1977, 10,5 x 20 cm, sign. PD Tomáš Bím 77, pasparta,  
autorský tisk (1 000 - 1 500 Kč)
- 196. **Tomáš Bím** (\*1946) **Na plovárně** ..... 1 500 Kč  
barevná litografie, 20,8 x 11 cm, sign. DU Bím, pasparta  
(2 000 - 3 000 Kč)
- 197. **Cyril Bouda** (1901-1984) **Praha** ..... 5 000 Kč  
kamenorytina, 1948, 29,5 x 63 cm, sign. PD C. Bouda, rám,  
č. 38/100 II. (8 000 - 12 000 Kč)
- 198. **Vladimír Boudník** (1924-1968) **Variace na Roschachovy testy** ..... 14 500 Kč  
komb. technika, 1966, 34,5 x 49 cm, sign. DU Vladimír  
Boudník 1966, rám (25 000 - 35 000 Kč)
- 199. **Vladimír Boudník** (1924-1968) **Kompozice** ..... 19 000 Kč  
kombinovaná technika, 1962, 14 x 19,5 cm, sign.  
DU V. Boudník 62, rám (30 000 - 38 000 Kč)
- 200. **Georges Brague** (1882-1963) **Plakát Galerie Maeght** ..... 11 900 Kč  
litografie, 85 x 32,5 cm, rám (18 000 - 25 000 Kč)
- 201. **Ant. Coypet** **Abrahamova oběť** ..... 900 Kč  
lept, 31,5 x 23,5 cm, restituce Středočeská galerie, inventární  
č.2003, ryl Valée, drobné skvrny (2 000 - 3 000 Kč)



245 Kamil Lhoták



246 Kamil Lhoták



247 Kamil Lhoták



261 Alfons Mucha

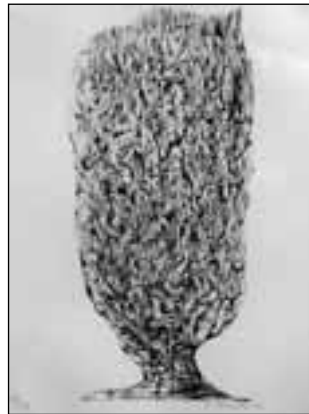

262 František Muzika



273 Pablo Picasso



274 Pablo Picasso

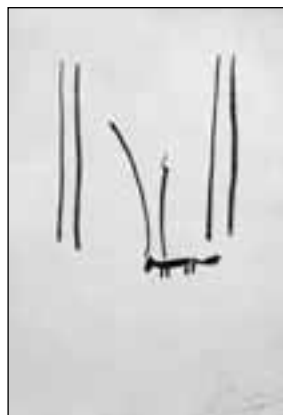

276 Pablo Picasso



283 Jan Smetana



284 Jan Smetana

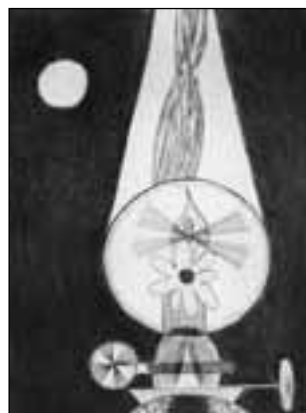

285 Jan Smetana



287 Josef Šima



- **202. Giuseppe Craffonara**      **Madona u hrobu Krista .....** 900 Kč  
mědiřytina, 38 x 29,5 cm, restituce Středočeská galerie, inventární č. 2065, ryl Pietro Fontana, poškozeno (2 000 - 3 000 Kč)
- 203. Salvador Dalí (1904-1989)**  
**Božská komedie - Ráj: Stvoření andělů .....** 1 500 Kč  
barevný dřevoryt, 24 x 17,3 cm, rám, soupis Löpsinger č. 1134, dokumentace přiložena (3 000 - 4 000 Kč)
- **204. Salvador Dalí (1904-1989)**  
**Božská komedie : Chlípnost .....** 1 800 Kč  
barevný dřevoryt, 25 x 18,3 cm, rám, soupis Löpsinger č. 1097, dokumentace přiložena (3 000 - 4 000 Kč)
- 205. André Derain (1880-1954)**      **Harlekýn s kytarou .....** 6 000 Kč  
plakát, 56 x 28 cm, značeno PD, rám, vydala galerie Murlot, na papíře drobné skvrny (9 000 - 12 000 Kč)
- 206. André Derain (1880-1954)**  
**Faun a dívka (z cyklu Satyrikon) .....** 9 000 Kč  
lept, 1934, 29,5 x 24,5 cm, rám, vydal Ambroise Vollard v nákladu 326 výtisků, tento má č. 148 (14 000 - 20 000 Kč)
- 207. André Derain (1880-1954)**  
**Sedící žena (z cyklu Satyrikon) .....** 9 000 Kč  
lept, 1934, 29,5 x 24,5 cm, rám, vydal Ambroise Vollard v nákladu 326 výtisků, tento má č. 148 (14 000 - 20 000 Kč)
- 208. Otto Eckmann**      **Kosatce .....** 800 Kč  
dřevorez, 21,5 x 12,5 cm, značeno v desce OE, rám (2 000 - 3 000 Kč)
- 209. Milan Grygar (1926)**      **Kompozice .....** 1 900 Kč  
serigrafie, 1993, 53 x 37,5 cm, sign. PD Milan Grygar 1993, rám, č. XV/XXX (4 000 - 6 000 Kč)
- 210. Jiří Chadima (\*1923)**      **Večer .....** 1 900 Kč  
litografie, 1970, 15,7 x 39 cm, sign. PD Chadima 70, rám, č. 42/50 (3 000 - 5 000 Kč)
- 211. Marc Chagall (1887-1985)**      **The mountebanks .....** 4 900 Kč  
litografie, 31,7 x 23,8 cm, rám, soupis Murlot, Sorlier č. 395, dokumentace přiložena (10 000 - 13 000 Kč)
- **212. Marc Chagall (1887-1985)**      **Cirkus .....** 7 900 Kč  
litografie, 31,7 x 23,8 cm, rám, soupis Murlot, Sauret č. 289, dokumentace přiložena (15 000 - 20 000 Kč)
- 213. Josef Istler (1919-2000)**      **Kompozice .....** 350 Kč  
lept, 1992, 13,3 x 8,8 cm, sign. PD Istler 92, rám, č. 19/120 (1 000 - 1 500 Kč)
- 214. Josef Istler (1919-2000)**      **Kompozice .....** 350 Kč  
lept, 13 x 8 cm, sign. PD Istler , rám, č. 17/40 (1 000 - 1 500 Kč)
- 215. Ota Janeček (1919-1996)**      **Hlava dívky .....** 600 Kč  
serigrafie, 26 x 18,5 cm, sign. LD Ota Janeček , pasparta (2 000 - 3 000 Kč)
- **216. Ludmila Jiřincová (1912-1994)**      **Podzim .....** 3 600 Kč  
litografie, 25,7 x 17,5 cm, sign. PD L. Jiřincová, rám (5 000 - 6 000 Kč)
- **217. Ludmila Jiřincová (1912-1994)**      **V podzemní mlze .....** 10 000 Kč  
litografie, akvarel, 1988, 25,5 x 17,5 cm, sign. vzađu, rám (14 000 - 18 000 Kč)
- 218. Jan Konůpek (1883-1950)**      **Orfeus a Euridika .....** 350 Kč  
suchá jehla, 21 x 15,5 cm, sign. PD Konůpek, rám (1 000 - 2 000 Kč)
- 219. Jan Konůpek (1883-1950)**      **Z cyklu Hamlet .....** 400 Kč  
lept, 33,5 x 27 cm, sign. PD Konůpek, rám (1 000 - 2 000 Kč)
- 220. Jan Krejčí (\*1942)**      **Proč pláčeš, lásko ? .....** 1 400 Kč  
lept., 1969, 49,3 x 27,2 cm, sign. PD Krejčí 69, rám, č. 17/40 (5 000 - 7 000 Kč)
- **221. Alfons Mucha (1860-1939)**      **Z cyklu měsíce - Mars .....** 7 100 Kč  
litografie, 1898, 23 x 18,5 cm, značeno na kameni, rám, uvedeno v soupisu Alphonse Mucha The Complete Graphic Works Academy Editions 1991 č. R16 (12 000 - 18 000 Kč)
- **222. Alfons Mucha (1860-1939)**      **Z cyklu měsíce - Juin .....** 7 100 Kč  
litografie, 1898, 23 x 18,5 cm, značeno na kameni, rám, uvedeno v soupisu Alphonse Mucha The Complete Graphic Works Academy Editions 1991 č. R16 (12 000 - 18 000 Kč)
- **223. Alfons Mucha (1860-1939)**  
**Z cyklu měsíce - Fevrier .....** 7 100 Kč  
litografie, 1898, 23 x 18,5 cm, značeno na kameni, rám, uvedeno v soupisu Alphonse Mucha The Complete Graphic Works Academy Editions 1991 č. R16 (12 000 - 18 000 Kč)
- **224. Alfons Mucha (1860-1939)**      **Z cyklu měsíce - Avril .....** 7 100 Kč  
litografie, 1898, 23 x 18,5 cm, značeno na kameni, rám, uvedeno v soupisu Alphonse Mucha The Complete Graphic Works Academy Editions 1991 č. R16 (12 000 - 18 000 Kč)
- **225. Alfons Mucha (1860-1939)**      **Z cyklu měsíce - Janvier ....** 7 100 Kč  
litografie, 1898, 23 x 18,5 cm, značeno na kameni, rám, uvedeno v soupisu Alphonse Mucha The Complete Graphic Works Academy Editions 1991 č. R16 (12 000 - 18 000 Kč)
- **226. Alfons Mucha (1860-1939)**      **Z cyklu měsíce - Mai .....** 7 100 Kč  
litografie, 1898, 23 x 18,5 cm, značeno na kameni, rám, uvedeno v soupisu Alphonse Mucha The Complete Graphic Works Academy Editions 1991 č. R16 (12 000 - 18 000 Kč)
- 227. Rudolf Kremlíčka (1886-1932)**      **Akt ženy .....** 1 000 Kč  
litografie, 21 x 14 cm, rám, Podpis DU nepatří malíři R.Kremlíčovi (2 000 - 3 000 Kč)
- **228. Rudolf Kremlíčka (1886-1932)**      **Toaleta .....** 2 500 Kč  
litografie, 1919, 22 x 14 cm, sign. PD R. Kremlíčka 1919, rám (4 000 - 5 000 Kč)
- **229. Rudolf Kremlíčka (1886-1932)**      **Akt ženy .....** 3 500 Kč  
litografie, 27 x 17 cm, sign. PD R. Kremlíčka , rám (5 000 - 7 000 Kč)
- 230. Oldřich Kulhánek (\*1940)**  
**Nástěnné noviny - Die Wandzeitung .....** 1 500 Kč  
suchá jehla, 1967, 23 x 19 cm, sign. PD Oldřich Kulhánek 67, rám, vzácný tisk ze 60. let od autora našich bankovek, č. 8/20 (5 000 - 7 000 Kč)
- 231. František Kupka (1871-1957)**  
**Aristofanos Lysistrata -zkušební stav .....** 1 200 Kč  
lept , 1906, 8,5 x 12 cm, rám (3 000 - 5 000 Kč)
- 232. František Kupka (1871-1957)**  
**Čtyři příběhy černé a bílé XIII. ....** 1 700 Kč  
dřevoryt, 1924, 20,5 x 15,5 cm, rám (3 000 - 5 000 Kč)
- 233. František Kupka (1871-1957)**  
**Čtyři příběhy černé a bílé X. ....** 1 900 Kč  
dřevoryt, 1924, 20 x 15 cm, rám (3 000 - 5 000 Kč)
- 234. František Kupka (1871-1957)**      **Pozvánka na výstavu orientálních kobereců a tapisérií .....** 4 800 Kč  
litografie, 15 x 22 cm, značeno na kameni, rám, velice vzácný exemplář (7 000 - 9 000 Kč)
- **235. František Kupka (1871-1957)**      **Kompozice .....** 9 900 Kč  
suchá jehla., 1921, 23 x 15,3 cm, značeno PD razítkem, rám (14 000 - 18 000 Kč)
- 236. Bohdan Lacina (1912-1971)**      **Dívka s ptáčkem .....** 500 Kč  
rytina, 19,5 x 13 cm, sign. PD B. Lacina, pasparta (1 200 - 1 800 Kč)
- 237. Václav Zykmond (1914-1984)**      **Othello .....** 3 500 Kč  
lept, akvatinta, 1946, 24,5 x 17,5 cm, sign. PD V. Zykmond 46, rám, vzácná práce z období činnosti ve skupině RA, č. 4/50 (7 000 - 9 000 Kč)
- **238. . Arkadijská krajina .....** 1 200 Kč  
lept, 33,5 x 44 cm, restituce Středočeská galerie, inventární č. 1980 (2 000 - 3 000 Kč)
- 239. Souborná grafika .....** 1 400 Kč  
litografie, 53 x 69,5 cm, signováno, rám, J. Šerých, D. Sodoma, T. Bím, F. Sodoma, M. Lauda, M. Pichl, J. Hořánek, K. Šafář, O. Čechová P. Roučka a dal. (2 000 - 3 500 Kč)
- 240. Karel Laštovka (1938-1986)**      **Hlavy .....** 2 500 Kč  
litografie, 64 x 48 cm, sign. PD K. Laštovka, rám, autorský tisk (4 000 - 5 000 Kč)
- **241. Kamil Lhoták (1912-1990)**      **Strom s míčem .....** 1 100 Kč  
dvoubarevná serigrafie, 19 x 13 cm, sign. LD K. Lhoták, pasparta (2 000 - 3 000 Kč)

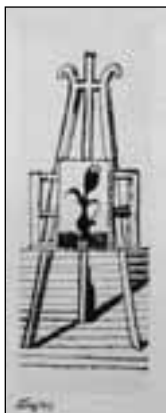

290 František Tichý



291 František Tichý



292 František Tichý



294 František Tichý



295 František Tichý



296 František Tichý



302 František Tichý

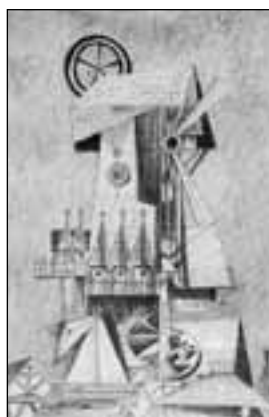

304 Václav Tikal



308 Jan Zrzavý



309 Jan Zrzavý



310 Jan Zrzavý



312 Jan Zrzavý

- **242. Kamil Lhoták** (1912-1990) **Jednoplošník s dvěma balvany** ..... 1 800 Kč  
serigrafie, 1982, 24,5 x 17,5 cm, značeno PD na sítu K. Lhoták 82, pasparta, Podpis DU nepatří malíři K. Lhotákovi (3 000 - 4 000 Kč)
- **243. Kamil Lhoták** (1912-1990) **Jednoplošník se starým autem** ..... 1 800 Kč  
serigrafie, 1985, 25 x 17,5 cm, značeno PD na sítu K. Lhoták 85, pasparta, Podpis DU nepatří malíři K. Lhotákovi (3 000 - 4 000 Kč)
- **244. Kamil Lhoták** (1912-1990) **Reklamní válec s kolem** ..... 1 800 Kč  
serigrafie, 1982, 22 x 16,5 cm, značeno LD na sítu K. Lhoták 82, pasparta, Podpis DU nepatří malíři K. Lhotákovi (3 000 - 4 000 Kč)
- **245. Kamil Lhoták** (1912-1990) **Rus** ..... 1 800 Kč  
lept, 1945, 7,3 x 5,6 cm, sign. PD Kamil Lhoták 45, pasparta, č. 5/10 (4 000 - 6 000 Kč)
- **246. Kamil Lhoták** (1912-1990) **Obrázek z války** ..... 4 700 Kč  
suchá jehla, 1944, 7,5 x 19 cm, sign. PD Kamil Lhoták 1944, pasparta (7 000 - 9 000 Kč)
- **247. Kamil Lhoták** (1912-1990) **Stroj v krajině** ..... 5 800 Kč  
suchá jehla, 1945, 5,7 x 18 cm, sign. PD Kamil Lhoták , pasparta (8 000 - 10 000 Kč)
- 248. Karel Malich** (\*1924) **Kompozice** ..... 7 500 Kč  
lept, 1969 - 70, 49,7 x 64,3 cm, sign. PD K. Malich 1969 - 70, rám, č.10/30 (12 000 - 15 000 Kč)
- **249. Joan Miró** (1893-1983) **Maravillas con variaciones acrósticas en el jardín de Miró** ..... 29 000 Kč  
barevná litografie na plátně, 48 x 75 cm, rám (35 000 - 50 000 Kč)
- 250. Alois Moravec** (1899-1987) **Za Kozlovskou tůň** ..... 500 Kč  
suchá jehla,, 1969, 24,5 x 32 cm, signováno a věnováno PD J. Záhorovi srdečně A. Moravec 18. 9. 1969, č. 73/100 (1 000 - 1 500 Kč)
- 251. Antonín Morávek** (1896-?) **Hrad v zimě** ..... 500 Kč  
litografie, 1955, 28,2 x 36,3 cm, sign. PD A. Morávek 55, autorský tisk (1 000 - 1 500 Kč)
- 252. Alfons Mucha** (1860-1939) **Komm L'atrèbate** ..... 9 000 Kč  
litografie, 3,6 x 6,3 cm, značeno na kameni, rám, Anatol France Clio, uvedeno v soupisu Alphonse Mucha The Complete Graphic Works Academy Editions 1991 č. L25 (14 000 - 18 000 Kč)
- 253. Alfons Mucha** (1860-1939) **Clio** ..... 9 000 Kč  
litografie, 9,5 x 6,2 cm, značeno na kameni, rám, Anatol France Clio, uvedeno v soupisu Alphonse Mucha The Complete Graphic Works Academy Editions 1991 č. L25 (14 000 - 18 000 Kč)
- 254. Alfons Mucha** (1860-1939) **Clio** ..... 9 000 Kč  
litografie, 9,5 x 6,2 cm, značeno na kameni, rám, Anatol France Clio, uvedeno v soupisu Alphonse Mucha The Complete Graphic Works Academy Editions 1991 č. L25 (14 000 - 18 000 Kč)
- 255. Alfons Mucha** (1860-1939) **Clio** ..... 9 000 Kč  
litografie, 7 x 6,4 cm, značeno na kameni, rám, Anatol France Clio, uvedeno v soupisu Alphonse Mucha The Complete Graphic Works Academy Editions 1991 č. L25 (14 000 - 18 000 Kč)
- 256. Alfons Mucha** (1860-1939) **La Muiron** ..... 9 000 Kč  
litografie, 5,3 x 6,4 cm, značeno na kameni, rám, Anatol France Clio, uvedeno v soupisu Alphonse Mucha The Complete Graphic Works Academy Editions 1991 č. L25 (14 000 - 18 000 Kč)
- 257. Alfons Mucha** (1860-1939) **Le Chanteur de Kymé** ..... 9 000 Kč  
litografie, 4 x 6,5 cm, značeno na kameni, rám, Anatol France Clio, uvedeno v soupisu Alphonse Mucha The Complete Graphic Works Academy Editions 1991 č. L25 (14 000 - 18 000 Kč)
- 258. Alfons Mucha** (1860-1939) **Le Roi boit** ..... 9 000 Kč  
litografie, 4,7 x 6,3 cm, značeno na kameni, rám, Anatol France Clio, uvedeno v soupisu Alphonse Mucha The Complete Graphic Works Academy Editions 1991 č. L25 (14 000 - 18 000 Kč)
- 259. Alfons Mucha** (1860-1939) **Clio** ..... 9 000 Kč  
litografie, 7,5 x 6,5 cm, značeno na kameni, rám, Anatol France Clio, uvedeno v soupisu Alphonse Mucha The Complete Graphic Works Academy Editions 1991 č. L25 (14 000 - 18 000 Kč)
- 260. Alfons Mucha** (1860-1939) **Menu** ..... 9 900 Kč  
výšivka na hedvábí, 25 x 13 cm, PD vyšito Mucha, rám (14 000 - 18 000 Kč)
- **261. Alfons Mucha** (1860-1939) **4x kostýmní návrh** ..... 29 000 Kč  
4 x litografie, všechny značeny na kameni, rám (40 000 - 50 000 Kč)
- **262. František Muzika** (1900-1974) **Elsinor** ..... 4 500 Kč  
litografie, 1967, 26,5 x 21 cm, sign. PD F. Muzika 67, rám, č. 30/71 (7 000 - 10 000 Kč)
- 263. Endre Nemes** (1909-1985) **Stránka ze skicáře** ..... 3 900 Kč  
suchá jehla,, 1938, 19,5 x 17 cm, sign. PD E. Nemes 38, rám, Číslo 2 v soupisu grafiky, 7 exemplářů (6 000 - 9 000 Kč)
- 264. Endre Nemes** (1909-1985) **Vozík** ..... 3 900 Kč  
litografie, 1953, 31,5 x 41,5 cm, sign. PD Endre Nemes, rám, č. VII/X (6 000 - 9 000 Kč)
- 265. Endre Nemes** (1909-1985) **Žena v interiéru** ..... 4 100 Kč  
litografie,, 1953, 42,5 x 54,7 cm, sign. PD Endre Nemes, rám, soupis č. 70, č. 179/185 (12 000 - 15 000 Kč)
- 266. Endre Nemes** (1909-1985) **Malíř sedící v ateliéru** ..... 4 500 Kč  
suchá jehla,, 1938, 21,5 x 28 cm, sign. PD Nemes Endre, rám, číslo 10 v soupisu grafiky (12 000 - 15 000 Kč)
- **267. Endre Nemes** (1909-1985) **Dvě figury** ..... 12 000 Kč  
litografie, akvarel, papír, 1952, 37 x 30,5 cm, sign. PD Endre Nemes, rám, náklad 5 kolorovaných výtisků, uvedeno v soupisu díla E.M. pod č. 61 (20 000 - 30 000 Kč)
- **268. Ladislav Novák** (1925-1999) **Adam I.** ..... 1 900 Kč  
litografie, 1977, 36,5 x 27 cm, sign. PD Ladislav Novák, č. 20/40 (3 000 - 6 000 Kč)
- 269. Willi Nowak** (1886-1977) **Portrét ženy** ..... 850 Kč  
barevná litografie, 28 x 37 cm, sign. PD Willi Nowak, rám (2 000 - 3 000 Kč)
- 270. Jakub Obrovský** (1882-1949) **Dívka s husama** ..... 900 Kč  
barevná litografie, 33,5 x 29,5 cm, značeno na kameni, rám (3 500 - 4 000 Kč)
- 271. Viktor Oliva** (1861-1928) **Topičův salón** ..... 1 500 Kč  
litografie, 26,5 x 20 cm, rám, Plakát k výstavě, autor V. Oliva (3 000 - 4 000 Kč)
- 272. Emil Orlik** (1870-1932) **Plakát** ..... 1 900 Kč  
kamenotisk, 1895, 15 x 22,5 cm, značeno na kameni, rám (3 000 - 4 000 Kč)
- **273. Pablo Picasso** (1881-1973) **Picasso 1916 - 1961** ..... 6 800 Kč  
litografie, 1962, 37,5 x 27,5 cm, rám, soupis Bloch č. 1037-1960, dokumentace přiložena (10 000 - 15 000 Kč)
- **274. Pablo Picasso** (1881-1973) **Plakát výstavy v Avignonu** ..... 18 000 Kč  
litografie, 73,5 x 47 cm, rám, Výstava od 1.5. do 1.10.1970 (25 000 - 30 000 Kč)
- **275. Pablo Picasso** (1881-1973) **Plakát Picasso, Paul Eluard** ..... 29 500 Kč  
litografie, 1946, 71 x 49 cm, rám, na plakátě francouzské kolky, velice vzácný výtisk (40 000 - 50 000 Kč)
- **276. Pablo Picasso** (1881-1973) **Picasso 1916 - 1961** ..... 6 800 Kč  
litografie, , 1962, 37,5 x 27,5 cm, rám, soupis Bloch č. 1037-1960, dokumentace přiložena (10 000 - 15 000 Kč)
- 277. Radek Pilař** (1931-1993) **Promiňte, pane profesore ..** 1 800 Kč  
barevná litografie, 1988, 25,5 x 21,5 cm, sign. PD Radek Pilař 88, pasparta, č. 88/200 (3 000 - 4 000 Kč)
- 278. Bohuslav Reynek** (1892-1971) **Dvojice s kočkou** ..... 3 000 Kč  
suchá jehla, 16,5 x 9,7 cm, sign. PD Reynek, pasparta, č. 3/24 (5 000 - 6 000 Kč)
- 279. Michael Rittstein** (\*1949) **V posteli** ..... 500 Kč  
litografie, 1985, 40 x 28,5 cm, sign. PD M. Rittstein 85, rám, č. 62/100 (1 000 - 2 000 Kč)
- 280. Michael Rittstein** (\*1949) **Kompozice** ..... 1 200 Kč  
litografie, 1990, 36 x 27 cm, sign. PD M. Rittstein 90, č. 82/150 (2 500 - 3 500 Kč)
- 281. Michael Rittstein** (\*1949) **Kompozice** ..... 1 500 Kč  
litografie, 1991, 36 x 48 cm, sign. PD M. Rittstein 91, č. 45/60 (2 500 - 3 500 Kč)



103 Jakub Obrovský



107 Stanislav Podhrázký



116 Karel Schadt



117 Karel Jan Sigmund



124 Antonín Václav Slaviček



125 Antonín Václav Slaviček



127 Antonín Václav Slaviček



134 Karel Svoboda



139 Petr Šmaha



144 E. Thaler



155 Václav Tikal



158 Josef Tockstein

282. Michael Rittstein (\*1949) **Kompozice** ..... 1 800 Kč  
litografie, 1996, 36 x 48 cm, sign. PD M. Rittstein 96, č. 34/50  
(3 000 - 4 000 Kč)
- 283. Jan Smetana (1918-1998) **Z Michle** ..... 3 200 Kč  
litografie, 1944, 20 x 35 cm, sign. PD Smetana 44, pasparta,  
vzácná práce z období činnosti ve Skupině 42, č. 17/20  
(6 000 - 8 000 Kč)
- 284. Jan Smetana (1918-1998) **Petřín** ..... 5 400 Kč  
litografie, 1944, 23 x 32 cm, sign. PD Jan Smetana 44, pasparta,  
vzácná práce z období činnosti ve Skupině 42, č. 19/20  
(7 000 - 9 000 Kč)
- 285. Jan Smetana (1918-1998) **Lampa** ..... 7 900 Kč  
lept, 1946, 24,5 x 17,5 cm, sign. PD Jan Smetana 1946, rám,  
vzácná práce z období činnosti ve Skupině 42, č. 18/20  
(10 000 - 12 000 Kč)
- 286. Josef Šíma (1891-1971) **Krystal** ..... 9 500 Kč  
tříbarevný dřevoryt, 19,2 x 15,4 cm, sign. PD Šíma, Provenience:  
sbírka malíře K. Lhotáka (15 000 - 20 000 Kč)
- 287. Josef Šíma (1891-1971)  
**Dívka (z cyklu Ztracený ráj)** ..... 15 000 Kč  
lept, 1928, 16 x 11,5 cm, sign. PD J. Šíma, pasparta, dole  
věnování: Všechno nejlepší k novému roku 1960 - Tvůj Š,  
Z cyklu Le Paradis perdu (Ztracený ráj). Napsal Piere Jean Jouve.  
Cyklus byl vystaven v Bibliothèque Nationale de Paris,  
publikováno v katalogu Šíma, Le Grant Jeu, Musée d'Art Moderne  
de la Ville de Paris 3.4. - 21.6.1992, str. 212. Provenience sbírka  
malíře K. Lhotáka (20 000 - 30 000 Kč)
- 288. Tavič František Šimon (1877-1942) **Noční Hradčany** .. 1 500 Kč  
akvatinta, 14,5 x 15,5 cm, sign. PD T. F. Šimon, rám  
(4 000 - 5 000 Kč)
289. Maxmilian Švabinský (1873-1962) **Josef Kajetán Tyl** .. 700 Kč  
litografie, 1956, 39,4 x 28,5 cm, sign. PD M. Švabinský  
(2 000 - 3 000 Kč)
- 290. František Tichý (1896-1961)  
**Pozvánka na výstavu květin II.** ..... 2 500 Kč  
litografie, 1943, 14 x 5 cm, značeno na kameni. LD Tichý 43, rám,  
soupis Dvořák č. 97 (4 000 - 5 000 Kč)
- 291. František Tichý (1896-1961) **II. ilustrace**  
**k Lermontovově eposu „Démon“** ..... 4 900 Kč  
lept, akvarel, 1939, 25,5 x 19,5 cm, značeno v desce, rám,  
soupis Dvořák č. 36 (9 000 - 12 000 Kč)
- 292. František Tichý (1896-1961) **III. ilustrace**  
**k Lermontovově eposu „Démon“** ..... 4 900 Kč  
lept, akvarel, 1939, 27,8 x 20,1 cm, rám, soupis Dvořák č. 37  
(9 000 - 12 000 Kč)
293. František Tichý (1896-1961) **IV. ilustrace**  
**k Lermontovově eposu „Démon“** ..... 4 900 Kč  
lept, 1939, 26 x 19,7 cm, značeno v desce, rám, soupis Dvořák č. 38  
(9 000 - 12 000 Kč)
- 294. František Tichý (1896-1961) **IV. ilustrace**  
**k Lermontovově eposu „Démon“** ..... 9 500 Kč  
lept, 1939, 27,7 x 21,9 cm, sign. DU Tichý 42, rám,  
soupis Dvořák č. 38 (18 000 - 22 000 Kč)
- 295. František Tichý (1896-1961) **Hrazdaři I.** ..... 14 500 Kč  
suchá jehla, 1943, 27,8 x 19,9 cm, sign. PD Tichý 44, rám,  
soupis Dvořák č. 86 (22 000 - 30 000 Kč)
- 296. František Tichý (1896-1961) **Hadí muž I.** ..... 27 000 Kč  
suchá jehla, 1938, 24 x 16 cm, sign. PD Tichý 38, rám,  
soupis Dvořák č. 13 (35 000 - 45 000 Kč)
297. František Tichý (1896-1961)  
**Ex libris dr. Jana M. Tomše** ..... 1 800 Kč  
suchá jehla, 1949, 4,4 x 5,1 cm, sign. DU Tichý 50, rám,  
soupis Dvořák č. 208 (3 000 - 4 000 Kč)
298. František Tichý (1896-1961)  
**Ex libris Zdeňka Heřta** ..... 1 800 Kč  
suchá jehla, 1948, 4,5 x 6 cm, sign. DU Tichý 50, rám,  
soupis Dvořák č. 194 (3 000 - 4 000 Kč)
299. František Tichý (1896-1961) **Hlava Němce** ..... 9 900 Kč  
suchá jehla, 1945, 17,8 x 9,3 cm, sign. LD Tichý 45, rám,  
soupis Dvořák č. 115 (15 000 - 18 000 Kč)
300. František Tichý (1896-1961) **II. ilustrace k**  
**Hrubínově sbírce básní „S orly a se skřivany“** ..... 5 900 Kč  
suchá jehla, 1942, 22 x 16,5 cm, sign. LD Tichý 43, rám,  
soupis Dvořák č. 78 (9 000 - 12 000 Kč)
301. František Tichý (1896-1961)  
**Pozvánka na výstavu květin II.** ..... 4 500 Kč  
suchá jehla, 1943, 14 x 5 cm, sign. LD Tichý 43, rám,  
soupis Dvořák č. 97, věnováno Elišce F. (7 000 - 10 000 Kč)
- 302. František Tichý (1896-1961) **Hlava černocho** ..... 2 200 Kč  
litografie, 1936, 25 x 17 cm, sign. LD Tichý 43, rám,  
soupis Dvořák č. 9 (4 000 - 6 000 Kč)
303. František Tichý (1896-1961)  
**Ilustrace ke Gogolově povídce „Nos II.“** ..... 4 900 Kč  
lept, 1939, 15,9 x 9,9 cm, sign. DU Tichý, rám,  
soupis Dvořák č. 33 (7 000 - 10 000 Kč)
- 304. Václav Tikal (1906-1965) **Mlýn** ..... 5 500 Kč  
litografie, 1957, 35 x 23 cm, sign. PD Tikal 57, rám  
(8 000 - 9 000 Kč)
305. Viktor Vasarely (1908-1997) **Vega II.** ..... 17 000 Kč  
serigrafie, 40 x 40 cm, sign. PD Vasarely, rám, v pravém horním  
rohu prasklé sklo, autorský tisk (25 000 - 30 000 Kč)
306. . Wouwermans  
**Jezdecká přestřelka ve skalách** ..... 800 Kč  
lept, 19. století, 31 x 26,7 cm, restituce Středočeská galerie,  
inventární č. 1969, list je bez okrajů (2 000 - 4 000 Kč)
307. Olbram Zoubek (\*1926) **Postava muže** ..... 1 900 Kč  
slepotisk, 26 x 18,5 cm, sign. PD Olbram Zoubek, pasparta,  
č. 79/130 (3 000 - 5 000 Kč)
- 308. Jan Zrzavý (1890-1977) **Loretánské náměstí** ..... 3 200 Kč  
lept, 1973, 8 x 11,5 cm, rám, soupis Dvořák č. 47, Novoročenka  
J. Zrzavého na rok 1974 (8 000 - 12 000 Kč)
- 309. Jan Zrzavý (1890-1977) **Benátky** ..... 3 900 Kč  
lept, 1973, 9,7 x 14,5 cm, značeno v desce JZ, rám, soupis  
Dvořák č. 40, Původně tištěno k publikaci Jan Zrzavý o sobě  
a přátelích (8 000 - 12 000 Kč)
- 310. Jan Zrzavý (1890-1977)  
**Tvář z roušky sv. Veroniky (Kristus)** ..... 3 900 Kč  
litografie, 12,9 x 8,3 cm, sign. PD Jan Zrzavý, rám, soupis Dvořák  
č. 36, Z alba SČGU Holar „Komorní grafika 1971“ vydaného  
v roce 1971 v nákladu 200 tisků (8 000 - 12 000 Kč)
- 311. *podle Josepha Verneta* **Nalodění mladé Řekyně** ..... 1 200 Kč  
lept, akvarel, papír, 29,7 x 42 cm, restituce Středočeská galerie,  
inventární č. 2066, drobná poškození (4 000 - 6 000 Kč)
- 312. Jan Zrzavý (1890-1977) **Betlém** ..... 4 900 Kč  
zlatotisk, 11 x 16,5 cm, PN značeno v desce JZ, rám, použito jako  
novoročenka v 60. letech, Vystaveno na výstavě ke 100 výročí  
narození J. Z. , Národní galerie,  
Palác Kinských 4.12.1990-20.1.1991 (9 000 - 12 000 Kč)
- 313. Jan Zrzavý (1890-1977)  
**Zátíší s vázami, loděmi a jablky** ..... 16 500 Kč  
litografie, 1941, 18 x 25 cm, sign. PD Jan Zrzavý, rám,  
soupis Dvořák č. 23 (30 000 - 40 000 Kč)

## platební pauza



234. František Kupka



182 Jan Zrzavý



193 Jaroslav Vožniak



198 Vladimír Boudník



204 Salvador Dalí



249 Joan Miró



267 Endre Nemes



268 Ladislav Novák



275 Pablo Picasso



286 Josef Šima



288 Tavík František Šimon



311 podle Josepha Vermeta



313 Jan Zrzavý

# Aukční vyhláška Klubu dražitelů Aukční síně Vltavín s. s r. o.

*Průběh aukce se řídí právními předpisy ČR*

**1. Aukční síň Vltavín s. s r. o.**, Masarykovo nábřeží 36, 110 00 Praha 1, IČO : 2508 6600, DIČ: 001 - 2508 6600 provádí dražbu na žádost vlastníků dražených předmětů: 16.02.2003 v 11.00 hodin, místo: Kulturní centrum Žofín

**2.** Dražební předměty jsou označeny a popsány včetně uvedení nejnižšího podání (vyvolávací cena) v dražebním katalogu, který je přílohou a nedílnou součástí této dražební vyhlášky. Předměty budou draženy v pořadí uvedeném v katalogu.

**3.** Společnost zajistí při dražbě vyvolání předmětu jeho pořadovým číslem. Po vyvolání předmětu mohou dražitelé činit příhozy zvednutím zálohovaného dražebního čísla. Dražba předmětu se koná, pokud dražitelé činí příhozy. Za příhozy se přitom považuje :

- a) 50,- Kč, činí-li okamžitá aukční cena méně než 1.000 Kč,
- b) 100,- Kč, činí-li okamžitá aukční cena alespoň 1.000 Kč, ale méně než 10.000 Kč,
- c) 500,- Kč, činí-li okamžitá aukční cena alespoň 10.000 Kč, ale méně než 30.000 Kč,
- d) 1.000,- Kč, činí-li okamžitá aukční cena alespoň 30.000 Kč, ale méně než 100.000 Kč,
- e) 5.000,- Kč, činí-li okamžitá aukční cena alespoň 100.000 Kč, ale méně než 500.000 Kč,
- f) 10.000,- Kč, činí-li okamžitá aukční cena alespoň 500.000 Kč, ale méně než 1.000 000
- g) 50.000,- Kč, činí-li okamžitá aukční cena 1.000 000 Kč a více.

O pořadí příhozů rozhoduje osoba pověřená konáním dražby.

**4.** Vydražitel je povinen vyřídit si své závazky v nejbližší přestávce. Vydražiteli je účtována k vydražené ceně provize ve výši 14 % + DPH.

**5.** Dražitel může dražit kteroukoli věc i bez své osobní přítomnosti na dražbě - vyhotoví-li ověřenou písemnou plnou moc na společnost Aukční síň Vltavín s. s r. o. k zastoupení na dražbě - určí-li věci, které za něho má Aukční síň Vltavín s. s r. o. dražit - určí-li limit, do kterého za něho Aukční síň Vltavín s. s r. o. přihazovat, a to pro každou věc zvlášť - dražit po telefonu lze po písemné dohodě.

**6.** Vydražené předměty budou vydány ihned po zaplacení v místě konání dražby nebo na základě "potvrzení o zaplacení ceny" v Galerii Vltavín, Ostrovní 6, Praha 1, nejpozději do 7 dnů ode dne konání dražby, pokud není sjednáno jinak.

*Aukční síň Vltavín s. r. o.*

**Výtvarné studio**  
**Jan Chaloupek**  
*Grafický design • reklama*  
*kresby • ilustrace • fotografie*  
*příprava publikací • inzerce*  
*komplexní zajištění reklamních kampaní*  
*barevný digitální tisk a kopírování*  
*návrhy a tvorba www stran*  
e-mail: vs.chaloupek@email.cz  
studio: Betlémské nám. 8, 110 00 Praha | tel./fax: 02 22 22 16 49

**MOTTO:**

“Zvířata jsou stejně jako člověk živými tvory, schopnými na různém stupni pociťovat bolest a utrpení, a zasluhují si proto pozornost, péči a ochranu ze strany člověka.”

**Zakoupením samolepky podpoříte pomoc zvířatům v nouzi i osvětovou a výchovnou činnost, kterou Liga na ochranu zvířat ČR uskutečňuje ve prospěch opuštěných, týraných a jinak trpících zvířat.**



---

## AUKČNÍ SÍŇ VLTAVÍN s. s r. o.

- aukční prodej
- komisionální prodej
- nákup za hotové
- poradenská činnost
- restaurování uměleckých děl

tel. 249 309 98, 249 339 60  
Ostrovní 6, Praha 1, 110 00

[www.galerie-vltavin.cz](http://www.galerie-vltavin.cz)  
e-mail: [info@galerie-vltavin.cz](mailto:info@galerie-vltavin.cz)



153 František Tichý

---

### Následující aukce v roce 2003:

30. března BRNO

5. dubna

26. dubna

Obrazy, kresby, sochy, grafika  
Česká a světová grafika, knihy, bibliofilie,  
rukopisy, dopisy, podpisy, kuriozity  
Aukční den společně s Antikva Nova Kodl