



www.galerie-vltavin.cz

48. AUKCE

Spolek Hlahol

Praha 1, Masarykovo nábř. 16
14. června 2003 v 11 hodin



68. Kamil Lhoták



65. Kamil Lhoták

Obrazy, kresby 19.-21. stol.

Mapy

Česká a světová grafika 17. - 20. stol.

Sochy, plastiky, bibliofilie, fotografie

48. aukce Klubu dražitelů Aukční síň Vltavín s. s r. o.

se koná 14. června 2003 v 11 hodin

Spolek Hlahol, Praha 1, Masarykovo nábř. 16

Výstava dražených děl proběhne v Galerii Vltavín, Ostrovní 6, Praha 1

od 1. do 13. června 2003. Otevřeno 10 - 12 a 13 - 18 hodin

* * * * *

PRŮBĚH AUKCE

	Obory	Položky
1. kolo 11:00	Obrazy, kresby 19. - 21. stol. I. část	1 - 135
	Sochy, plastiky, objekty	136-143
	Mapy	144-168
	Fotografie, bibliofilie, knihy, varia apod.	169-200
		<i>Platební pauza</i>
2. kolo	Obrazy, kresby 19. - 21. stol. II. část	201-243
	Česká a světová grafika	244-378
		<i>Platební pauza</i>

JMENNÝ REJSTŘÍK

Adámek Rudolf 207	Hauptmann S. 54,53	Krejčířik Josef 92,93	Peca Josef 29	Šetelík Jaroslav 80,189
Aleš Mikoláš 7,8,107	Homan 149,150,151	Kropáč V. 94	Perič 229	Šimon Tavík František 81,190,
Alex Adolf Jelínek 9,244	Homanno Baptista 152,153,154	Kubiček Jánus 321	Pichlík Václav 230	365,366
Anderle Jiří 10,245,246	Hřivnák Tomáš 280,279	Kulhánek Oldřich 322	podle Barbiera Demarteau 342	Šimotová Adriana 367
Balán Josef 85	Hubatka František 90,213,281	Kupka František 323,324,325,326	Preissig Vojtěch 343,344,345	Šmaha Petr 237
Bartel Harry 47	Huet J. B. 201	Kutálek Jan 138	Procházka Antonín 139	Šmíd Oskar 238
Bauch Jan 11,247	Hürka Otakar 55	Lada Josef 327	Rabas Václav 183,346	Špála Václav 82,368,369
Bellin N. 144	Hürka Otakar 56	Lamr Aleš 179	Rada Vlastimil 3	Špillar Karel 34
Beneš Karel 48	Chagall Marc 282,283	Lander Richard 64,116,222,223	Rambousek Jan 98,231	Štíka Karel 239,240,241
Benka Martin 12,13,14,15,39,	Chatrný Dalibor 284	Lhoták Kamil 65,68,95,328,329,	Reichman Vilém 184	Štreit Jindřich 191,192
40,108,109,248	Istler Josef 214,285,286,287,	330,331,332,333	Reitmajer V. 99	Štursa Jan 141
Bím Tomáš 249	288,289,290	Liesler Josef 24,334,335,336	Reynek Bohuslav 347	Švabinský Maxmilian 193,194,370,
Blažek Zdeněk 208,209,210	Janeček Ota 44,45,291,292,293	Loon Johannes von 155	Rittstein Michael 348	Švankmajer Jan 373
Bleau Guiljelmus 145,146,147	Jelínek Oldřich 215,216,217,	Lotter Gustav Conrad 156	Rohling Vladislav 349	Švejdvá Vlasta 242
Born Adolf 250,251,252	218,219	Lotter S. 157	Ronek Jaroslav 232	Tefrová Marie 126
Bošтик Václav 41,42,253,254,	Jílek Karel 294	Macoun Gustav 72,73	Salajka Jiří 350,351	Tichý František 127,128,129,
255,256	Jíra Josef 295,296	Malát Radim 69	Saudek Karel 30	371,372,195
Bouda Cyril 168,257	Jiřincová Ludmila 297	Malinský Josef 96	Sedláček Vojtěch 233,352,353,354,	Tikal Václav 377
Boudník Vladimír 258	John Jiří 298,299	Malý Julius 117,118,119,224,	355,356,357	Tockstein Josef 130
Brázda Jiří 259	Kafka Čestmír 46	225,226,227	Sedlický Ivan 234,235	Trinkmoc 131
Březina H. 49	Kač A. 300	Malý Václav 74,75,76	Seutter Matthias 160,161,162,163	Uprka Joža 142
Čapek Josef 260	Kalousek Jiří 17,18,19,220,221	Mánes Josef 180	Seydl Zdeněk 122,123	Václav Josef 132,197,198
Černý Jaromír 50	Kalvoda Alois 91,301	Matal Bohumír 337,338	Schenk Petr 164	Válková Květa 378
Černý Karel 261	Kašpar Adolf 169	Mathauser Jaroslav 77	Sigmund Karel J. 100	Valter Karel 35
Daněk - Sedláček František 51	Knobloch Bohuslav 170	Matouš Dalibor 339	Simandlová Ivana 4	Vater J. 101
Diviš Alén 43	Knüpfer Beneš 58	Mlčoch Zdeněk 25	Sion Zbyšek 67	Vedlich A. 133
Du Jardin K. 262	Kobliha František 57,171,172	Moravec Alois 78	Sivko Václav 185	Vejrých Rudolf 36
Duša Ferdiš 86	Kodet Kristián 1	Morávek Antonín 340	Skála Karel 31	Veris - Zamazal Jaroslav 102
Dvorský Bohumír 87	Kofakšci A. 302	Müller Karel 79	Sklenář Zdeněk 32,358,359,360	Vik Karel 199
Ernst Max 263	Kokolia Vladimír 303	Multrus Josef 70	Slabý Ondřej 186,187	Visscher Nicolaum 166,167
Erotkovský 88	Kolář Jiří 20,110,111	Muzika František 341	Sláma Josef 188	Vožniak Jaroslav 37,134
Ferebauer Petr 89	Komárek Vladimír 59,304	Načeradský Jiří 26,27,66	Slavíček Antonín Václav 5,6,33	Wielgus Jindřich 143
Filla Emil 264,265,266	Konípek Jan 21,22,173,174,	Neubertová M. 120	Slíž F. 124	Zápeca K. 103
Foltýn František 211	175,176,177,305,306,307	Neuman Emi 97,	Smetana Jan 361	Zrzavý Jan 83
Galandá Mikuláš 267	Koreček Miloš 178	Nezval Jaroslav 2	Speed John 165	Zykmund Václav 135
Gomery 52	Kotík Jan 60,61,62,112,113,	Nezval Vitězslav 181	Srp František 236	Zykmund Václav 84
Gross František 16,268,269,270,	114,115,309,311,312,313,	Ojl 121	Srp Karel 125	Zenátá Kamila 38
271,272,273,274,275,276,277,278	314,315,316,317,318,319	Ortelius Abraham 158,159	Stretti-Zamponi Jaromír 362	
Grus Jaroslav 212	Kotík Pravoslav 23,63,308,310	Paderlík Arnošt 28	Suchánek Vladimír 363	
Gutfreund Otto 137,136	Kozák V. 71	Palková Jiřina Wilma 228	Sucharda Stanislav 140	
Halma František 148	Krejčí Jan 320	Pařík Jiří 182	Šalamoun Jiří 364	

DŮLEŽITÁ UPOZORNĚNÍ

- Za každou vydraženou věc účtuje Aukční síň k tíži kupujícího (vydražitele) 14% + DPH aukční provizi z dosažené ceny. Provize se zaokrouhluje na celých 50,- Kč. Kvitance o zaplacení je součástí dokladu o zaplacení kupní ceny.
- Pro dražbu knih jsou příhozy 20,- Kč, činí-li okamžitá aukční cena méně než 200,- Kč. Také aukční provize se v těchto případech zaokrouhluje na celých 10,- Kč nahoru.
- Exponáty budou draženy v pořadí, které odpovídá tomuto katalogu.
- Aukce budou probíhat po jednotlivých kolech, přičemž po každém kole bude následovat platební pauza. V této pauze je nezbytné zaplatit exponáty, které byly v posledním kole vydraženy, jinak je Aukční síň povinna věc dražit v následujícím kole znovu. Ukončení jednotlivých kol je v katalogu vyznačeno.
- Poškození odpovídající běžnému opotřebení exponátů vzhledem na jejich stáří se v katalogu neuvádějí. Reklamace na zboží vydražené v aukční síni se nepřijímají, zboží vydražené na základě plné moci udělené Aukční síni lze reklamovat nejpozději při převzetí.
- Osoby účastnící se aukce se svou přítomností podřizují podmínkám obsaženým v aukčním řádu, který je v tomto katalogu uveden v plném znění.
- Licitátor může kdykoli v průběhu aukce, nejpozději však do 30 min. po licitaci poslední položky, nabídnout do aukce kteroukoli položku dříve draženou neúspěšně nebo nezaplacenou.
- Položky označené písmenem „P“ může dražit pouze občan ČR, který se při placení prokáže platným občanským průkazem.

V průběhu aukce jsou návštěvníkům k dispozici pohostinská střediska v místě konání.

VSTUPENKOU NA AUKCI JE AUKČNÍ KATALOG

Popis položek je v tomto pořadí: autor, název, vyvolávací cena, rok vzniku díla, popis, rozměry, signatura, doplňující údaje

- dílo je reprodukováno v katalogu

I. AUKČNÍ KOLO

Obrazy, kresby 19. - 21. stol. - I. část

- **1. Kristian Kodet (1948) Barevný mrak 3 500 Kč**
olej, plátno, 1978, sign. PN Kristian Kodet 78, rám, vzadu štítek Galerie Dílo
- **2. Jaroslav Nezval Statek u Vožně 500 Kč**
olej, lepenka, 25 x 35 cm, sign. LD J. Nezval, rám, vzadu ověřovací list autora
- **3. Vlastimil Rada (1895-1962) Na saních 900 Kč**
litografie, 26 x 45 cm, sign. PD Vlast. Rada, rám
- **4. Ivana Šimandlová (1965) Mikeš vojákem 350 Kč**
tuš, akvarel, papír, 10 x 14,4 cm, rám, kresba z leporela na motivy Josefa Lady
- **5. Antonín Václav Slaviček (1895-1938) Tanečníci (Ruský motiv) 200 Kč**
akvarel, papír, 26 x 19 cm, rám
- **6. Antonín Václav Slaviček (1895-1938) Pasoucí se stádo 750 Kč**
tempera, tuš, papír, 20 x 28,5 cm, rám
- **7. Mikoláš Aleš (1852-1913) Napoleon 2 500 Kč**
tuš, papír, 1886, 9 x 9,7 cm, sign. LD Aleš, pasparta, vzadu potvrzení pravosti: tato ilustrace jest jedna ze tří k deklamaci K. Bubníka "Kaprál Moucha" z r. 1886 a jest to originál mého otce Mikoláše Alše. Byla reprodukována Paleček 1886 str. 275. Marina Svobodová-Alšová 18.III.1952
- **8. Mikoláš Aleš (1852-1913) Pátý slet všesokolský v Praze r. 1907 9 000 Kč**
uhel, tužka, papír, 1906, 48,5 x 34 cm, rám, vzadu potvrzení pravosti: tato uhlokresba částečně tužka z r. 1906 "Pátý všesokolský slet 1907" jest originál mého otce Mikoláše Alše. Reprodukována na sletových pohlednicích a na sletové známce, vydaných Českou obcí sokolskou 1907. Marina Svobodová-Alšová V Praze 21.III. 1952,
- **9. Adolf Jelínek Alex (1890-1957) Podkarpatská Rus 800 Kč**
tužka, akvarel, 1927, 32,7 x 41,7 cm, sign. PD AJ Alex, mírně poškozeno
- **10. Jiří Anderle (1936) Pan a Grácie 36 500 Kč**
kombinovaná technika, sádra, 1981, 71 x 48,5 cm, sign. a věnováno DU Jiří Anderle, rám, věnováno: Vzácnému příteli Jiřímu Mašínovi 7. VIII. 1981
- **11. Jan Bauch (1898-1995) Idol 12 000 Kč**
akvarel, tempera, papír, 1968, 29 x 18,2 cm, sign. LD Jan Bauch 1968, rám
- **12. Martin Benka (1888-1971) Odpočinek 2 500 Kč**
tuš, papír, 10,8 x 14,4 cm, okraje kresby ostříženy
- **13. Martin Benka (1888-1971) Krkavčí skála u Ružomberka 5 500 Kč**
tužka, papír, 19,5 x 27,4 cm, monogr. DU B
- **14. Martin Benka (1888-1971) Krajina 6 500 Kč**
tužka, papír, 29,8 x 30,7 cm, monogr. PD M.B., drobně poškozeno, přeloženo
- **15. Martin Benka (1888-1971) Bača s chlapcem 7 800 Kč**
uhel, papír, 21,6 x 14 cm, monogr. PD MB, rám
- **16. František Gross (1909-1985) Klíčení 96 000 Kč**
olej, sololit, 1983, 91,5 x 122,5 cm, sign. PD F. Gross 83, rám
- **17. Jiří Kalousek (1925-1986) Hamburg 1 900 Kč**
tempera, tuš, papír, 16,9 x 23,9 cm, ilustrace ke knize S malířem kolem světa, vydal Albatros Praha 1988, str. 74
- **18. Jiří Kalousek (1925-1986) Dorotka 2 200 Kč**
akvarel, tužka, papír, 16,6 x 23 cm, ilustrace k večerníčku Dorotka a papoušek 1975
- **19. Jiří Kalousek (1925-1986) Bez názvu 12 000 Kč**
olej, plátno, 1974, 46,5 x 32 cm, sign. PD Kalousek 74, rám, reprodukováno v katalogu str. č. 9, vydalo České muzeum výtvarného umění v Praze k retrospektivní výstavě autora v roce 1999
- **20. Jiří Kolář (1914-2002) Bez názvu 26 500 Kč**
koláž, dřevo, 1989, 40 x 40 cm, značeno vzadu razítkem, č. 319
- **21. Jan Konůpek (1883-1950) Sestup do podzemí 2 900 Kč**
akvarel, tuš, papír, 1920, 60 x 44 cm, monog. PD Kpk 20, rám
- **22. Jan Konůpek (1883-1950) Sestup do podzemí 2 900 Kč**
akvarel, tuš, papír, 1920, 60 x 44 cm, monog. PD Kpk 20, rám
- **23. Pravoslav Kotík (1889-1970) Trampové 8 000 Kč**
uhel, akvarel, papír, 23 x 31,5 cm, sign. PD P. Kotík, rám
- **24. Josef Liesler (1912) Ležící ženský akt 9 900 Kč**
tuš, akvarel, papír, 1979, 46 x 60 cm, sign. LD Liesler 79, rám
- **25. Zdeněk Mlčoch (1921-1995) Krajina na severu 1 700 Kč**
akvarel, papír, 1964, 42,3 x 61,4 cm, sign. PD Zd. Mlčoch 64, mírně poškozeno
- **26. Jiří Načeradský (1939) Postavy 1 500 Kč**
tuš, papír, 1975, 33,5 x 29,8 cm, sign. PD Načeradský 75
- **27. Jiří Načeradský (1939) Postava muže 2 300 Kč**
akvarel, papír, 1991, 29,5 x 21 cm, sign. LD Načeradský 91
- **28. Arnošt Paderlík (1919) Pečený pstruh s mandlemi 17 000 Kč**
olej, sololit, 16,5 x 47 cm, monogr. PN AP, rám, vzadu popsáno, razítko ČFVU
- **29. Josef Peca (1923-1982) Milenci 17 000 Kč**
olej, plátno, 94 x 130 cm, rám, lehce poškozeno
- **30. Karel Saudek (1935) Žena vampýr 4 900 Kč**
tuš, tempera, karton, 48,4 x 33 cm, sign. PD Saudek
- **31. Karel Skála (1908) Dívky u vody 25 000 Kč**
2x olej, karton, 1945, 24,6 x 29,5 a 25 x 29,5 cm, jeden sign. PD K. Skála 45, rám
- **32. Zdeněk Sklenář (1910-1986) Baletka 2 300 Kč**
inkoust, papír, 1934, 19 x 8,5 cm, sign. LD Zd. Sklenář 34, rám
- **33. Antonín Václav Slaviček (1895-1938) Kout v pracovně 500 Kč**
tuš, papír, 1929, 20 x 14,8 cm, sign. PD A.V. Slaviček 29 Telč, rám, vzadu razítko rodiny autora
- **34. Karel Špillar (1871-1939) Stojící akt 2 900 Kč**
uhel, křída, papír, 33,7 x 24,5 cm, sign. a věnováno PD Karel Špillar, rám
- **35. Karel Valter (1909) Spáleniště 16 000 Kč**
olej, sololit, 1980, 35,5 x 43 cm, sign. PD Valter K., rám, sign. a popsáno vzadu Valtr K. 1980
- **36. Rudolf Vejrych (1882-1939) Zátíší 5 900 Kč**
olej, plátno, 44,7 x 51,7 cm, sign. PD R. Vejrych, rám, lehce poškozeno
- **37. Jaroslav Vožniak (1933) Kompozice 3 500 Kč**
lité laky, 1992, 24 x 43 cm, sign. vzadu J. Vožniak 1992, rám
- **38. Kamila Ženatá (1953) Hory a hvězdy 6 500 Kč**
olej, plátno, 2002, 30 x 30 cm, sign. DU Kamila Ženatá 02, rám
- **39. Martin Benka (1888-1971) Na řece 22 000 Kč**
uhel, papír, 29,2 x 39,7 cm, sign. LD M. Benka, pasparta
- **40. Martin Benka (1888-1971) Krajina 26 000 Kč**
uhel, akvarel, papír, 39,2 x 31,7 cm, sign. PD M. Benka, pasparta
- **41. Václav Boštík (1913) Vznikající čtverec 250 000 Kč**
olej, plátno, 1982, 50 x 50 cm, sign. DU Boštík, rám, vystaveno a publikováno: Václav Boštík Retrospektiva Galerie hl. města Prahy, Staroměstská radnice 1989, Kunstverein Dusseldorf, 1991, str. 39



1 Kristian Kodet



3 Vlastimil Rada



5 Antonín Václav Slaviček



6 Antonín Václav Slaviček



7 Mikoláš Aleš



11 Jan Bauch



13 Martin Benka



15 Martin Benka



18 Jiří Kalousek



179 Aleš Lamr



213 František Hudeček



214 Josef Istler

- **42. Václav Boštík** (1913) **Mlhoviny** 290 000 Kč
olej, plátno, 50 x 45 cm, sign. DU Boštík
- **43. Alén Diviš** (1900-1956) **Kompozice** 19 500 Kč
uhel, papír, 1953, 64,5 x 45,5 cm, sign. PD Alén Diviš 1953, rám
- **44. Ota Janeček** (1919-1996) **Bárka** 7 900 Kč
monotyp, 77,5 x 52 cm, sign. PD Ota Janeček, rám,
na rámu drobné poškození
- **45. Ota Janeček** (1919-1996) **Zrcadlení** 17 000 Kč
olej, karton, 1972, 14,5 x 15 cm, sign. LD Ota Janeček 1972,
rám
- **46. Čestmír Kafka** (1922-1988) **Kompozice** 190 000 Kč
kombinovaná technika, dřevotříška, 1977, 47 x 73,5 cm,
sign. PD Kafka 77
- 47. Harry Bartel** **Břízy** 4 900 Kč
olej, překližka, 70 x 60 cm, sign. PD Harry Bartel, rám
- 48. Karel Beneš** (1932) **Nálada u Rany** 2 900 Kč
olej, karton, 1936, 34 x 44,5 cm, sign. PD K. Beneš,
rám, vzadu popsáno
- 49. H. Březina**
Malostranská mostecká věž 3 500 Kč
pastel, papír, 41 x 49,5 cm, sign. PD H. Březina, rám
- 50. Jaromír Černý** (1882-1939) **Bouře** 1 200 Kč
olej, plátno, 69,5 x 99 cm, sign. PD Černý, rám, studia AVU
v Mnichově u prof. Hahna a von Stucka, r. 1925 vystavuje
v kulturním oddělení krajské výstavy v Turnově
- **51. František Daněk - Sedláček** (1892)
Zimní krajina 6 900 Kč
olej, karton, 35,8 x 48,5 cm, sign. LD Daněk-Sedláček, rám
- 52. Gomery** **Pád** 9 000 Kč
olej, plátno, 1944, 50,5 x 60 cm, sign. PD Gomery 44
- 53. S. Hauptmann** (1899) **Liška v noře** 5 900 Kč
olej, karton, 50 x 70 cm, sign. PD S. Hauptmann, rám
- 54. S. Hauptmann** (1899) **Tetřevi** 8 900 Kč
olej, karton, 51 x 66 cm, sign. PD S. Hauptmann, rám
- **55. Otakar Hůrka** (1889-1966) **Krajina** 2 500 Kč
olej, karton, 24 x 33,5 cm, sign. LD Otakar Hůrka, rám
- 56. Otakar Hůrka** (1889-1966) **Krajina** 7 900 Kč
olej, plátno, 30,5 x 40,5 cm, sign. LD Otakar Hůrka, rám
- **57. František Koblíha** (1877-1962)
V listnatém lese 5 900 Kč
olej, plátno, překližka, 50,5 x 38,5 cm,
sign. PD F. Koblíha, rám, vzadu štítek s popisem
- **58. Beneš Knüpfer** (1844-1910)
Mořské panny 55 000 Kč
olej, plátno, 42,5 x 70,3 cm, sign. LD B. Knüpfer, rám
- **59. Vladimír Komárek** (1928-2002)
Poháry 19 000 Kč
olej, dřevo, 40 x 46 cm, sign. PD V. Komárek
- **60. Jan Kotík** (1916-2002) **Kompozice** 1 800 Kč
akvarel, papír, 1932, 23,1 x 14,8 cm,
monogr. PD JK 32, drobné poškození
- **61. Jan Kotík** (1916-2002) **Ležící žena** 1 900 Kč
akvarel, papír, 1936, 23 x 30,6 cm,
sign. PD J. Kotík MCMXXXVI, poškození
- **62. Jan Kotík** (1916-2002) **CAFFÉ** 2 000 Kč
lavírovaná tuš, tužka, papír, 1937, 27 x 21,5 cm,
sign. PD J. Kotík Paris 1937, oboustranná kresba
- **63. Pravoslav Kotík** (1889-1970) **Tanec** 19 000 Kč
olej, karton, 1952, 30 x 44 cm, sign. PD P. Kotík 52, rám
- 64. Richard Lander** (1904-1982)
Parník Vyšehrad 19 000 Kč
tempera, sololit, 1947, 20 x 36,8 cm, sign. PD R. Lander 47, rám
- **65. Kamil Lhoták** (1912-1990)
Krajina s kuzelem a mčem 95 000 Kč
olej, překližka, 1968, 13 x 20 cm, sign. LD Kamil Lhoták 1968,
rám, uvedeno v soupise obrazů Kamila Lhotáka pod č. 1399/13
- **66. Jiří Načeradský** (1939) **Postavy** 7 800 Kč
olej, sololit, 1965, 34,5 x 24,5 cm, sign. DU Načeradský
14.10.65, rám, oboustranná malba
- **67. Zbyšek Sion** (1938) **Dvě hlavy** 1 900 Kč
tuš, papír, 1991, 29,7 x 40,6 cm, sign. PD Z. Sion 91, rám
- **68. Kamil Lhoták** (1912-1990) **Keře u trati
elektrické dráhy (v Bubenči)** 130 000 Kč
olej, plátno, karton, 1942, 10 x 48 cm, sign. LD Kamil
Lhoták, rám, vzadu popsáno rukou autora, uvedeno
v soupise obrazů Kamila Lhotáka pod č. 366/57
- **69. Radim Malát** (1930-1998) **Domy** 17 500 Kč
olej, plátno, 1962, 70,5 x 50,5 cm, sign. PD Malát 62
- **70. Josef Multrus** (1898-1957)
Dívka v kuchyni 35 000 Kč
olej, karton, 1930, 49 x 32 cm, sign. PD Multrus 30, rám,
vzadu popsáno: obraz "Dívka v kuchyni" jest ze soukr.
majetku z roku 1930 Multrus Jos.
- **71. Václav Kozák** (1889) **Lod' na moři** 3 900 Kč
olej, karton, 48 x 68 cm, sign. PD V. Kozák, rám
- **72. Gustav Macoun** (1892-1934) **Krajina** 12 000 Kč
olej, karton, 49 x 60 cm, sign. LD Macoun, rám
- **73. Gustav Macoun** (1892-1934)
Krajina ve žních 17 000 Kč
olej, lepenka, 32,8 x 47 cm, sign. PD G. Macoun, rám,
vzadu znalecký posudek Maxmiliána Duchka
- 74. Václav Malý** (1874-1935) **Krajina** 4 500 Kč
olej, karton, 25,5 x 32,5 cm, sign. PD V. Malý, rám
- 75. Václav Malý** (1874-1935) **Řeka** 4 500 Kč
olej, karton, 25,5 x 33 cm, sign. PD V. Malý, rám
- **76. Václav Malý** (1874-1935) **Chalupy** 2 200 Kč
olej, papír, 23,2 x 31 cm, sign. LD V. Malý, rám
- **77. Jaroslav Mathauser** **Krajina** 4 500 Kč
olej, karton, 29 x 37 cm, sign. PD Jar. Mathauser
- 78. Alois Moravec** (1899-1987) **Milenci** 15 000 Kč
olej, plátno, 1944, 52,8 x 71,2 cm, sign. PD
Alois Moravec 44, rám
- 79. Karel Müller** (1899-1977)
Orání v Březové 2 500 Kč
akvarel, papír, 15,3 x 26 cm, sign. PD K. Müller, rám,
vzadu popsáno
- **80. Jaroslav Šetelík** (1881)
Pohled na Hradčany 60 000 Kč
olej, plátno, 87 x 97 cm, sign. PD Jaroslav Šetelík, rám
- 81. Tavík František Šimon** (1877-1942)
Portrét dámy 16 000 Kč
olej, plátno, 73 x 60,5 cm, sign. PN T. F. Šimon, rám,
vzadu na plátně T. F. Šimon, provenience: získáno
z pozůstalosti autora
- **82. Václav Špála** (1885-1946) **Krajina** 92 000 Kč
tuš, akvarel, papír, 1920, 42,5 x 58,5 cm, monogr. PD VŠ 20,
rám
- **83. Jan Zrzavý** (1890-1977)
Vesnický kostelíček 77 000 Kč
uhel, papír, 1956, 28,5 x 37 cm, monogr. LD JZ 56, rám
- **84. Václav Zykmond ?** (1914-1984)
Hlava 9 500 Kč
olej, plátno, 20,5 x 18,5 cm, rám
- 85. Josef Balán** **Jarní sad** 1 200 Kč
olej, lepenka, 1972, 42 x 57 cm, sign. PD Balán 72, rám
- 86. Ferdiš Duša** (1888-1958) **Zátiší** 17 000 Kč
olej, lepenka, 30 x 40 cm, sign. LD F. Duša, rám
- 87. Bohumír Dvorský** (1902-1976)
Krajina 35 000 Kč
olej, překližka, 58 x 92 cm, sign. PD Dvorský, rám
- 88. Erotkovský** **Krajina** 1 900 Kč
olej, plátno, 1932, 68 x 98 cm, sign. PD Erotkovský 1932, rám

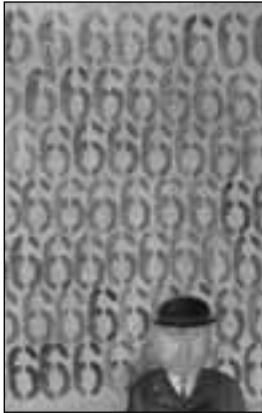

19 Jiří Kalousek



30 Karel Saudek



31 Karel Skála



35 Karel Valter



37 Jaroslav Vožniak



38 Kamila Ženatá



39 Martin Benka



43 Alén Diviš



44 Ota Janeček



45 Ota Janeček



46 Čestmír Kafka



51 František Daněk - Sedláček

89. **Petr Ferebauer Kompozice** 3 300 Kč
olej, plátno, 30 x 35 cm, sign. PD Ferino
90. **František Hubatka Poslední večere** 4 900 Kč
olej, plátno, 90 x 100 cm, sign. v zradu Hubatka
91. **Alois Kalvoda (1875-1934) Vesnické stavení** 45 000 Kč
olej, malířská lepenka, 46 x 56 cm, sign. PD AL. Kalvoda, rám
92. **Josef Krejčířík (1922-2001) Ten** 1 900 Kč
kombinovaná technika, 16,5 x 9 cm, sign. DU Krejčířík
93. **Josef Krejčířík (1922-2001) Nádech** 2 900 Kč
kombinovaná technika, 21 x 9,5 cm, sign. PD Krejčířík
94. **V. Kropáč Zátíší** 1 000 Kč
olej, sololit, 19,5 x 28 cm, sign. PD V. Kropáč, rám
95. **Kamil Lhoták (1912-1990) Komín** 7 000 Kč
tuš, papír, 1981, 9 x 15 cm, sign. PD Kamil Lhoták 81
96. **Josef Malinský Ulička** 900 Kč
olej, lepenka, 33 x 43 cm, sign. PD J. Malinský, rám, poškozeno
- 97. **Emi Neuman Moře** 14 000 Kč
olej, plátno, 38 x 72 cm, sign. PD Emi Neuman, rám,
drobná poškození
 - 98. **Jan Rambousek (1895-1976) Krajina** 8 500 Kč
olej, plátno, 1950, 54,6 x 76,2 cm, sign. LN Jan Rambousek
1950, rám, poškozeno
 - 99. **V. Reitmajer Karlův most** 4 900 Kč
olej, plátno, 1931, 44 x 55,5 cm,
sign. LD V. Reitmajer 1931, rám
 - 100. **Karel J. Sigmund (1897-1959) Krajina** 6 900 Kč
olej, překližka, 20 x 30 cm, rám
 - 101. **J. Vater (1909) Na moři** 9 900 Kč
olej, plátno, 41,5 x 56 cm, sign. PD J. Vater, rám
 - 102. **Jaroslav Veris - Zamazal (1900-1983) Krajina před bouřkou** 2 200 Kč
olej, karton, 30 x 71 cm, sign. PD Veris, rám
 - 103. **K. Zápeca Řeka Úpa před Bílým mostem, Babiččino údolí** 3 900 Kč
olej, plátno, 50 x 60 cm, sign. PD K. Zápeca, rám, v zradu
razítko Zápečův výstavní salón, autorské razítko
 - 104. **Pasák ovcí** 3 900 Kč
olej, plátno, 37 x 46 cm, rám, poškozeno
 - 105. **Bažantí** 19 000 Kč
olej, plátno, 45,5 x 59,2 cm, rám
 - 106. **František Emler (1912-1992) Zlutočervená krajina** 6 900 Kč
olej, lepenka, 1944, 48 x 68,5 cm, sign. LD F. Emler 64, rám
 - 107. **Mikoláš Aleš (1852-1913) Pavéza** 2 500 Kč
tuš, papír, 1912, 18,5 x 11,2 cm, monogr. LD A 1912, pasparta,
v zradu potvrzení pravosti: tato iniciála h s husitskou pavézou
a sokolem z r. 1912 jest originál mého otce Mikoláše Aleše. Byla
uveřejněna ve spisku "U nás" Pražské tělocvičné jednoty Sokol
1912. Marina Svobodová-Alšová 18.III. 1952
 - 108. **Martin Benka (1888-1971) Ex Libris Vojtěch Minařík** 1 900 Kč
tuš, tužka, papír, 20 x 12,7 cm, kresebný návrh
 - 109. **Martin Benka (1888-1971) Ex Libris Vojtěch Minařík** 4 500 Kč
tuš, papír, 22,7 x 17 cm, monogr. PD M. B., kresebný návrh
 - 110. **Jiří Kolář (1914-2002) Žena** 2 000 Kč
autokoláž, 1988, 16,4 x 24,5 cm, monogr. PD JK 88, rám
 - 111. **Jiří Kolář (1914-2002) Kompozice** 14 500 Kč
roláž, 32 x 19 cm, sign. v zradu Kolář, rám
 - 112. **Jan Kotík (1916-2002) Květiny ve váze** 1 400 Kč
akvarel, papír, 1936, 34,5 x 23,5 cm, sign. PD Jan Kotík
1936, drobně poškozeno
 - 113. **Jan Kotík (1916-2002) Krajina** 1 400 Kč
lavírovaná tuš, běloba, papír, 1936, 22 x 30 cm,
sign. PD J. Kotík 1936
 - 114. **Jan Kotík (1916-2002) Pohled na domek** 1 600 Kč
lavírovaná tuš, tužka, papír, 1936, 29,6 x 21,2 cm,
sign. LD J. Kotík 1936, drobně poškozeno
 - 115. **Jan Kotík (1916-2002) Krajina** 1 900 Kč
lavírovaná tuš, papír, 1936, 29 x 33,5 cm, sign. PD J. Kotík
1936, drobně poškozeno
 - 116. **Richard Lander (1904-1982) Eforie** 1 600 Kč
akvarel, papír, 1956, 29,7 x 39,4 cm, sign. PD R. Lander 56
Eforie, rám
 - 117. **Julius Malý Vesnice** 100 Kč
akvarel, papír, 28x 38 cm
 - 118. **Julius Malý Milovy** 100 Kč
akvarel, papír, 28 x 38 cm
 - 119. **Julius Malý Kytice** 300 Kč
olej, karton, 65 x 49 cm, rám
 - 120. **M. Neubertová (1894) Zátíší s jablky** 2 000 Kč
olej, karton, 59,4 x 50 cm, sign. LD M. Neubertová, rám
 - 121. **Ojl Bílovice** 100 Kč
olej, lepenka, 46,5 x 64,5 cm
 - 122. **Zdeněk Seydl (1916-1978) Bez názvu** 900 Kč
tuš, akvarel, papír, 19,5 x 12,8 cm, sign. PD Seydl, rám
 - 123. **Zdeněk Seydl (1916-1978) Hradní pán** 900 Kč
tužka, akvarel, papír, 29,5 x 20,5 cm, sign. PN Seydl, rám
 - 124. **F. Slíž Odpočinek v trávě** 2 900 Kč
olej, dřevo, 11,5 x 22,5 cm, sign. PD F. Slíž, rám
 - 125. **Karel Srp Pálava od Strachotína** 1 500 Kč
olej, překližka, 36 x 46 cm, sign. PD K. Srp, rám
 - 126. **Marie Tefrová (1940) Souboj dvou žen** 5 900 Kč
olej, plátno, 1978, 55 x 44 cm, sign. PD Tefrová 78, rám
 - 127. **František Tichý (1896-1961) Adam, Eva a Had** 2 500 Kč
tužka, papír, 6,5 x 7,8 cm, pasparta, lehce poškozeno,
v zradu potvrzení pravosti: Potvrzuji, že tato kresba je
návrhem Františka Tichého pro zlatníka Blažka a je to
autorův originál. Dr. František Dvořák v Praze 5.5.79
 - 128. **František Tichý (1896-1961) Pierot s Harlekýnem** 12 000 Kč
tužka, papír, 1942, 12 x 18 cm, sign. PD Tichý 42,
posudek přiložen
 - 129. **František Tichý (1896-1961) Motlitba** 35 000 Kč
tužka, uhel, papír, 1939, 32 x 23,5 cm, sign. PD Tichý 39
 - 130. **Josef Tockstein (1912-1996) Město** 2 900 Kč
olej, tempera, překližka, 1980, 32 x 41,3 cm, monogr. LD
Tc. 80, rám, oboustranná malba, na obraze drobné defekty
malby, č. soupisu O53
 - 131. **Trinkmoc Krajina u řeky** 5 900 Kč
olej, malířská lepenka, 23 x 33 cm, sign. PD Trinkmoc, rám
 - 132. **Josef Váchal (1884-1969) Exlibris Rudolf Klínek** 15 000 Kč
akvarel, 1968, 19 x 13 cm, sign. PD J.Váchal 68
 - 133. **A. Vedlich Dívka v kroji** 2 000 Kč
olej, plátno, 1923, 43 x 33,5 cm, sign. PD A. Vedlich 1923,
rám
 - 134. **Jaroslav Vožniak (1933) Strom** 4 500 Kč
lité laky, překližka, 40 x 50 cm,
sign. v zradu Jaroslav Vožniak, rám
 - 135. **Václav Zykmond (1914-1984) Kompozice** 1 900 Kč
frotáž, papír, 1980, 22 x 12 cm, sign. DU V. Zykmond 80, rám
- Sochy, plastiky, objekty**
136. **Otto Gutfreund (1889-1927) Psík** 3 500 Kč
pálená hlína, v. 14 cm, značeno GF, drobně oděrký
137. **Otto Gutfreund (1889-1927) Hlava otce** 62 000 Kč
bronz, 1912, 42 x 28 cm, pozdější odlitek



55 Otakar Hůrka

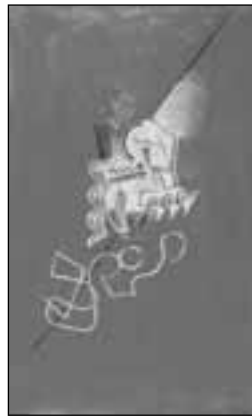

60 Jan Kotík



57 František Kobliha



61 Jan Kotík



62 Jan Kotík



67 Zbyšek Sion



71 Václav Kozák



72 Gustav Macoun



73 Gustav Macoun



76 Václav Malý



77 Jaroslav Mathauser



83 Jan Zrzavý

- 138. **Jan Kutálek** **Reliéf** 19 000 Kč
pálená glazovaná hlína, 101 x 24 cm, značeno PD Kutálek, rám
- 139. **Antonín Procházka** (1849-1903)
Žena s amforou 12 500 Kč
pálená hlína, v. 40,5 cm, značeno dole Ant. Procházka
- 140. **Stanislav Sucharda** **Vrba** 3 900 Kč
relief, 60,5 x 16,5 cm, značeno Sucharda, rám, Z cyklu Kytice
K. J. Erbena, Prémie Umělecká beseda svým členům na rok
1889
- 141. **Jan Štursa** (1880-1925) **Raněný** 19 500 Kč
bronz, v. 50 cm, značeno dole J. Štursa
- 142. **Joža Uprka** (1861-1940)
Nešťasná vojna - Moravská ballada 3 900 Kč
relief, 60 x 16,5 cm, značeno Uprka, rám, Prémie Umělecká
beseda svým členům na rok 1903
- 143. **Jindřich Wielgus** (1910-1998) **Sedící žena** 7 500 Kč
bronz, v. 9,5 cm, značeno Wielgus
- 162. **Matthias Seutter** **Mapa Polska** 8 000 Kč
kolorovaná mědirytina, asi 1750, 50 x 57,7 cm, poškozeno
- 163. **Matthias Seutter** **Plán Prahy** 15 500 Kč
kolorovaná mědirytina, asi 1740, 49 x 57,5 cm, rám
- 164. **Petr Schenk** **Mapa Ruska** 8 000 Kč
kolorovaná mědirytina, asi 1700, 47 x 58,5 cm, přeloženo
- 165. **John Speed**
Mapa Zemí Koruny České r. 1624 55 000 Kč
kolorovaná mědirytina, 1624, 41 x 52,5 cm, rám

- 166. **Visscher**
Ústí řeky Dunaj, Rumunsko 5 000 Kč
kolorovaná mědirytina, asi 1710, 48,5 x 59,5 cm,
přeloženo, drobně poškozeno
- 167. **Nicolaum Visscher**
Mapa Portugalska 18 000 Kč
kolorovaná mědirytina, asi 1620, 46,5 x 57,5 cm,
přeloženo, drobně poškozeno

Mapy

- 144. **N. Bellin** **Mapa světa** 25 000 Kč
mědirytina, 1745, 47,5 x 65,5 cm, rám
- 145. **Guiljelmus Bleau**
Mapa Dálného východu 12 000 Kč
kolorovaná mědirytina, asi 1620, 39 x 50,2 cm, přeloženo,
drobně poškozeno
- 146. **Guiljelmus Bleau** **Mapa Ceylonu** 17 000 Kč
kolorovaná mědirytina, 34 x 49,5 cm, přeloženo
- 147. **Guiljelmus Bleau** **Porýní** 18 000 Kč
kolorovaná mědirytina, asi 1620, 41,5 x 96 cm, přeloženo
- 148. **František Halma** **Mapa Turecka** 3 000 Kč
mědirytina, asi 1750, 36,5 x 50 cm, přeloženo
- 149. **Homan** **Řeka Rýn a okolí** 5 000 Kč
kolorovaná mědirytina, asi 1740, 49 x 57,5 cm, přeloženo
- 150. **Homan** **Řeka Rýn** 9 000 Kč
3x kolorovaná mědirytina, asi 1740, 50,5 x 59,8 cm, přeloženo
- 151. **Homan** **Mapa Peru** 12 000 Kč
kolorovaná mědirytina, asi 1720, 48,5 x 56,5 cm, přeloženo
- 152. **Baptista Homannno** **Mapa Holandska** 8 000 Kč
kolorovaná mědirytina, asi 1720, 48 x 56,5 cm, přeloženo,
drobně poškozeno
- 153. **Baptista Homannno** **Mapa Israele** 12 000 Kč
kolorovaná mědirytina, asi 1720, 48 x 56,5 cm, přeloženo,
drobně poškozeno
- 154. **Baptista Homannno** **Mapa Itálie** 12 000 Kč
kolorovaná mědirytina, asi 1720, 48 x 56,7 cm, přeloženo,
drobně poškozeno
- 155. **Johanes von Loon** **Mapa Číny** 9 000 Kč
mědirytina, 47,3 x 53 cm, přeloženo
- 156. **Gustav Conrad Lotter** **Latinská Amerika** 15 000 Kč
kolorovaná mědirytina, asi 1850, 46 x 58,5 cm, přeloženo
- 157. **S. Lotter**
Mapa hvězdné oblohy 20 000 Kč
kolorovaná mědirytina, asi 1750, 47,8 x 57 cm, rám, lehce
poškozeno
- 158. **Abraham Ortelius** **Mapa Israele** 6 000 Kč
kolorovaná mědirytina, asi 1580, 46 x 47,5 cm, přeloženo,
drobně poškozeno
- 159. **Abraham Ortelius** **Mapa Čech** 17 000 Kč
kolorovaná mědirytina, 1580, 33,5 x 50,5 cm, přeloženo,
na okrajích drobně poškození
- 160. **Matthias Seutter** **Porýní** 5 000 Kč
kolorovaná mědirytina, asi 1740, 49 x 56,5 cm, přeloženo,
drobně poškozeno
- 161. **Matthias Seutter** **Mapa Rakouska** 7 000 Kč
kolorovaná mědirytina, 49 x 58 cm, přeloženo,
drobně poškozeno

Fotografie, bibliofilie, knihy, varia apod.

- 168. **Cyril Bouda** (1901-1984)
Jiří Konůpek: Předkové Jana Konůpka 400 Kč
bibliofilie
- 169. **Adolf Kašpar** (1877-1934) **Dvě romance** 100 Kč
knihy
- 170. **Bohuslav Knobloch** (1924)
Albrechtický hřbitůvek 1 300 Kč
6x lept, signovány, bibliofilie
- 171. **František Kobliha** (1877-1962)
Vojtěch Jirák: Benátský dialog 300 Kč
2x dřevoryt, bibliofilie
- 172. **František Kobliha** (1877-1962)
Arthut Breisky: Triumf zla 500 Kč
dřevoryt, sign. Zdenky Braunerové a Jiřího Karáska ze
Lvovic, bibliofilie
- 173. **Jan Konůpek** (1883-1950) **Jan Peisker** 100 Kč
bibliofilie
- 174. **Jan Konůpek** (1883-1950) **Viktor Dyk** 100 Kč
bibliofilie
- 175. **Jan Konůpek** (1883-1950)
Otokar Březina: Mysticismus umění 200 Kč
bibliofilie
- 176. **Jan Konůpek** (1883-1950) **Samson** 400 Kč
bibliofilie
- 177. **Jan Konůpek** (1883-1950)
Osvobozenecký smysl Tyršova díla 1 200 Kč
2x dřevoryt, bibliofilie
- 178. **Miloš Koreček** **Kompozice** 8 000 Kč
fokalk, 40 x 30,5 cm, sign. vzadu
- 179. **Aleš Lamr** (1943)
Mythus: Kéyx Alkyoné + Ceyx Alcyone 500 Kč
8x litografie, 1983, všechny signovány, Vyšlo nákladem
autora, edice Mythus, 1984, náklad 100 čísl. kusů plus
20 autorských číslovaných I - XX/XX., V titulu podpis
autora, č. XIII/XX
- 180. **Josef Mánes** (1820-1871) **Mánesův odkaz národu**
- **Zemí milované, kovárna 1940** 200 Kč
knihy
- 181. **Vítězslav Nezval** (1900-1958) **Abeceda** 18 000 Kč
cyklus básní, typografie Karel Teige, 1926
- 182. **Jiří Pařík** **Konvolut 5 kreseb** 900 Kč
tuš, akvarel, papír, všechny signovány
- 183. **Václav Rabas** (1885-1954) **Malíř o jaru** 100 Kč
S věnováním Rabase, knihy
- 184. **Vilém Reichmann** (1908-1991) **Kompozice ...** 10 000 Kč
fokalk, 40 x 28,5 cm, sign. vzadu



63 Pravoslav Kotík



16 František Gross



40 Martin Benka



20 Jiří Kolář



59 Vladimír Komárek



58 Beneš Knüpfer



41 Václav Boštík



65 Kamil Lhoták



42 Václav Boštík



66 Jiří Načeradský



69 Radim Malát



68 Kamil Lhoták



70 Josef Multrus



80 Jaroslav Šetelík



82 Václav Špála



105 Bažanti



163 Matthias Seutter



101 J. Vater



249 Tomáš Bím



344 Vojtěch Preissig



165 John Speed

185. Václav Sivko (1923-1974) Adam Mickiewicz: Sonety 800 Kč
3x lept, bibliofilie
186. Ondřej Slabý "E" 900 Kč
fotografie, 2002, 40 x 30 cm, sign. PD Slabý, 2002, rám
187. Ondřej Slabý Průhled skrz 900 Kč
fotografie, 2002, 40 x 30 cm, sign. PD Slabý, 2002, rám
188. Josef Sláma PF 1932 Franta Anýž 500 Kč
bronz, 4,5 x 5,3 cm, značeno PU Jos. Sláma
189. Jaroslav Šetelík (1881) Praha 1932 1 800 Kč
kniha
190. Tavík František Šimon (1877-1942) Crtý z Orientu 12 000 Kč
12x lept, 1930, všechny signovány, vyšlo v nákladu 1 - 40 na pravém japonsku a 41 - 120 na holandském papíře Pannekoek, výtiskl. K. Somr, tento výtisk má číslo 55
191. Jindřich Štreit Muž s pytlek přes rameno 900 Kč
čb fotografie, 24,7 x 18 cm, sign. DU PF 83 Štreitovi
192. Jindřich Štreit Procházka v parku 1 500 Kč
čb fotografie, 25,3 x 35,4 cm, vzadu věnování: Paní Bohuslavě k olomoucké výstavě dovoluje si věnovat Jindra ze Sovince květen 85
193. Maxmilian Švabinský (1873-1962) Krajinář, Květ 100 Kč
1948, kniha
194. Maxmilian Švabinský (1873-1962) Portrétní umění 300 Kč
1954, Císařovský 1954, kniha
195. Max Švabinský, Antonín Matějček 100 Kč
1947, kniha s věnováním Švabinského
196. František Tichý (1896-1961) František Halas: Časy 800 Kč
bibliofilie
197. Josef Váchal (1884-1969) Zahrada Epikurova 900 Kč
13x dřevoryt, bibliofilie
198. Josef Váchal (1884-1969) Dvě povídky: Robert Dábel a Přítel a milenec 1 000 Kč
3x dřevoryt, 1911, bibliofilie
199. Karel Vík (1883-1964) Drobnosti: 12 užitekových dřevorytů 900 Kč
200. Konvolut 15-ti grafických listů a tisků 1 400 Kč
různé techniky, některé signovány, Konůpek, Jiřincová, 4x Burant, Kučerová, Hanač, Gross, Šima 5x, Krasoumná jednota pro Čechy
207. Rudolf ? Adámek (1882-1953) Přístav 1 500 Kč
tužka, papír, 1936, 37,5 x 51 cm, sign. PD Adámek 36, pasparta
208. Zdeněk Blažek (1904) Pivoňky 1 200 Kč
olej, linoleum, 1964, 68,5 x 49 cm, sign. PD Z. Blažek 64, rám, vzadu štítek Galerie Dílo
209. Zdeněk Blažek (1904) Jihočeská krajina 1 500 Kč
olej, sololit, 1978, 36 x 70 cm, sign. PD Z. Blažek 78, rám
210. Zdeněk Blažek (1904) Zátíší s hroznovým vínem 1 900 Kč
olej, plátno, 1957, 60 x 50,2 cm, sign. LD Z. Blažek 57, rám
211. František Foltýn ? (1891-1976) Krajina 15 000 Kč
olej, karton, 55,5 x 67,5 cm, sign. PD Foltýn, rám, rám poškozen
212. Jaroslav Grus (1891-1983) Váza s květinami 2 700 Kč
olej, papír, 1963, 39 x 27 cm, sign. PD J. Grus, rám
213. František Hudeček (1909-1990) Noční chodec .. 2 500 Kč
tuš, papír, 8,9 x 14,8 cm, monogr. PD F.H., pasparta
214. Josef Istler (1919-2000) Hlava 9 900 Kč
kombinovaná technika, papír, 33,5 x 51 cm, sign. DU Istler 80, rám
215. Oldřich Jelínek (1930) Pouze za tuzexové koruny! 700 Kč
tuš, tužka, papír, 30 x 42 cm, monogr. DU O. J. , z cyklu Myslivecký kalendář, poškozeno
216. Oldřich Jelínek (1930) Operní zpěvačka 800 Kč
tuš, tužka, papír, 29,8 x 42 cm, sign. PD O. Jelínek
217. Oldřich Jelínek (1930) Pejsek nebo čubička? 800 Kč
tuš, tužka, papír, 28,5 x 42 cm, z cyklu Myslivecký kalendář
218. Oldřich Jelínek (1930) Povídá, že nepůjdou za žádnou cenu pryč! 800 Kč
tuš, tužka, papír, 29,7 x 42 cm, monogr. DU O. J. , z cyklu Myslivecký kalendář
219. Oldřich Jelínek (1930) Pozor! Loviště posledního mravence. (Chráněn památkovým úřadem) 800 Kč
tuš, tužka, papír, 29,5 x 41, 5 cm, monogr. DU O. J. , z cyklu Myslivecký kalendář
220. Jiří Kalousek (1925-1986) Šipanz z Gabunu 1 400 Kč
tempera, tuš, papír, 17 x 12,1 cm, ilustrace ke knize S malířem kolem světa, vydal Albatros Praha 1988, str. 295
221. Jiří Kalousek (1925-1986) Kolibřík z Jamajky 1 600 Kč
tempera, tuš, papír, 10,7 x 15,7 cm, ilustrace ke knize S malířem kolem světa, vydal Albatros Praha 1988, str. 378
222. Richard Lander (1904-1982) Malíř a jeho model 1 900 Kč
akvarel, tuš, papír, 20,3 x 38 cm, rám, přeloženo
223. Richard Lander (1904-1982) První máj 2 900 Kč
akvarel, papír, 1946, 33 x 42 cm, rám
224. Julius Malý Samotín 100 Kč
akvarel, papír, 28 x 38 cm
225. Julius Malý Krajina 100 Kč
akvarel, papír, 24,5 x 34,5 cm
226. Julius Malý Krajina a červánky 100 Kč
akvarel, papír, 28 x 38 cm
227. Julius Malý Brno 100 Kč
akvarel, papír, 28 x 38 cm
228. Jiřina Wilma Palková (1949) Eva s jablkem 100 Kč
koláž, papír, 1993, 23,5 x 22 cm, sign. DU Palková 93, pasparta
229. Perič ? Leda s labutí 9 000 Kč
olej, plátno, 1923, 33 x 41 cm, sign. PD, rám, drobné poškození

Platební pauza

II. AUKČNÍ KOLO

Obrazy, kresby 19. - 21. stol. - II. část

201. J. B. Huet Un doigt de cour 100 Kč
tisk, 17,3 x 14 cm
202. neznámý autor Koník 200 Kč
lept, 18. stol, 7 x 10,2 cm, rám
203. neznámý autor Oslík 200 Kč
lept, 18. stol, 7 x 10,2 cm, rám
204. Chcete muže? 100 Kč
litografie, 19,2 x 16,5 cm, na papíře drobné skvrny
205. Klatovy 100 Kč
mědirytina, 1804, 19,5 x 47,5 cm
206. Dívka s psíkem 200 Kč
tisk, 42,8 x 52,4 cm



84 Václav Zykmond ?



97 Emi Neuman



98 Jan Rambousek



99 V. Reitmajer



109 Martin Benka



110 Jiří Kolář

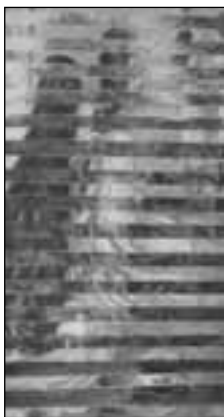

111 Jiří Kolář



113 Jan Kotík



123 Zdeněk Seydl

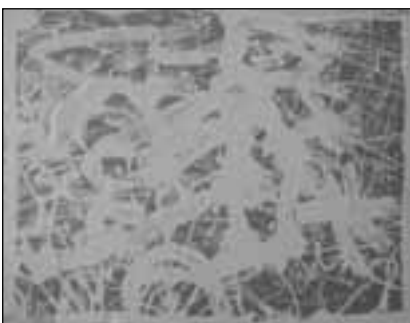

134 Jaroslav Vožniak



159 Abraham Ortelius



164 Petr Schenk

230. **Václav Pichlík** **Kytice lučních květů 2 000 Kč**
olej, karton, 1960, 68 x 48,3 cm, sign. PD Pichlík, rám,
vzadu autorský štítek s popisem
- 231. **Jan Rambousek** (1895-1976) **Krajina 4 000 Kč**
akvarel, tužka, papír, 1941, 46,5 x 34 cm,
sign. PD Jan Rambousek srpen 41, rám
- 232. **Jaroslav Ronek** (1892) **Lokomotiva 1 900 Kč**
akvarel, karton, 21,5 x 31,5 cm, sign. PD Ronek, rám
233. **Vojtěch Sedláček** (1892-1973)
Koně u žebříňáku 7 600 Kč
akvarel, tuš, papír, 21 x 31 cm, sign. PD Voj. Sedláček, rám
234. **Ivan Sedlický** **Dívka 1 900 Kč**
olej, plátno, 100 x 150 cm, sign. LD Ivan, rám, vzadu
na plátně věnování: Paní Evě Dvořákové a panu Jiřímu
Dvořákovi Ivan Sedlický
235. **Ivan Sedlický** **Červený portrét 1 900 Kč**
olej, plátno, 85 x 120 cm, rám, vzadu štítek Galerie Dílo
236. **František Srp** (1895-1943) **Krajina 3 000 Kč**
olej, plátno, 1924, 50 x 65 cm, sign. PD Fr. Srp 24, rám
- 237. **Petr Šmaha** (1945) **Odstupy 3 500 Kč**
olej, plátno, 1987, 72,5 x 61 cm, sign. PD P. Šmaha 87, rám,
vzadu popsáno, štítek Galerie Dílo a razítko ČFVU
238. **Oskar Šmid** **Vila v zahradě 800 Kč**
akvarel, tuš, papír, 1928, 28 x 48 cm, rám
239. **Karel Štika** (1898-1975) **Tanečnice 1 900 Kč**
uhel, akvarel, papír, 65,5 x 47 cm, monogr. LD KŠ, rám,
na papíře drobná poškození, rám poškozen
- 240. **Karel Štika** (1898-1975) **Tanečnice 1 900 Kč**
uhel, akvarel, papír, 65,5 x 47 cm, monogr. LD KŠ, rám,
na papíře drobná poškození, rám poškozen
241. **Karel Štika** (1898-1975) **Rybářka 2 900 Kč**
akvarel, tužka, papír, 36,5 x 28,5 cm, monogr. PD, rám,
na několika místech zlomený papír
242. **Vlasta Švejdová** **Budulíněk 1 900 Kč**
kombinovaná technika , 19 x 22 cm, sign. DU Vlasta
Švejdová, pasparta, ilustrace do dětské pohádkové knihy
243. **neznámý slovenský autor** **Chalupy 2 900 Kč**
olej, malířská lepenka, 48 x 65 cm, sign. PD Slovko ?, rám
- Česká a světová grafika**
244. **Adolf Jelínek Alex** (1890-1957)
Krajina a Tábor 900 Kč
lept, suchá jehla, obě 6,5 x 10,8 cm, obě signovány, rám
245. **Jiří Anderle** (1936) **Kompozice 2 300 Kč**
lept, mezzotinta, 15,5 x 10 cm, sign. DU Anderle, pasparta
246. **Jiří Anderle** (1936) **Růže a dívka 6 900 Kč**
kombinovaná technika, 2003, 54 x 44 cm,
sign. PD Jiří Anderle 2003, rám
247. **Jan Bauch** (1898-1995) **Konvolut 7 000 Kč**
5x lept, 1970, 17,5 x 12 cm, sign. PD Jan Bauch r. 70
- 248. **Martin Benka** (1888-1971) **Dolu Váhom 5 500 Kč**
litografie, 1922, 29,5 x 47 cm, sign. PD M. Benka 1922, rám
- 249. **Tomáš Bím** (1946) **Plovárna v zimě 2 500 Kč**
litografie, 1991, 65 x 49 cm, sign. DU Tomáš Bím 91, rám,
č. 52/100
250. **Adolf Born** (1930) **Rytíř 750 Kč**
serigrafie, 10,2 x 19,5 cm, sign. PD A. Born, rám, č. 70/180
- 251. **Adolf Born** (1930) **Kočky 1 800 Kč**
litografie, 23 x 16,5 cm, sign. PD A. Born, rám, č. 106/135
- 252. **Adolf Born** (1930) **Kouzelník 1 800 Kč**
litografie, 19 x 13,2 cm, sign. DU A. Born, rám
- 253. **Václav Boštík** (1913) **Body 2 900 Kč**
suchá jehla, 1994, 10,5 x 9,5 cm, sign. DU Boštík, rám, č. 20/25
254. **Václav Boštík** (1913) **Dva mraky 3 500 Kč**
suchá jehla, 1992, 17,5 x 13 cm, sign. DU V. Boštík 1992, rám
- 255. **Václav Boštík** (1913) **Večerní mraky 2 3 900 Kč**
suchá jehla, pastel, 1992, 17,5 x 13,2 cm, sign. DU Boštík
- 256. **Václav Boštík** (1913) **Milhovina 6 900 Kč**
suchá jehla, pastel, 1993, 23,7 x 23,3 cm,
sign. PD Boštík 93, rám, č. XV/XXX
257. **Cyril Bouda** (1901-1984) **Zátiší 3 900 Kč**
litografie, 22,5 x 28 cm, sign. PD C. Bouda, pasparta
258. **Vladimír Boudník** (1924-1968) **Stroj času 1 800 Kč**
kombinovaná technika, 15 x 24 cm
259. **Jiří Brázda** (1952) **Vichřice 1 300 Kč**
lept, 19 x 12 cm, sign. PD Jiří Brázda
260. **Josef Čapek** (1887-1945) **Postava ženy 2 900 Kč**
linoryt, 1937, 16,5 x 8 cm, sign. PD Josef Čapek 37, rám
- 261. **Karel Černý** (1910-1960) **V kavárně 11 500 Kč**
litografie, 1957, 41 x 51 cm, sign. PD K. Černý Š 57,
DU věnování, č. 29/100
- 262. **K. Du Jardin** **Dvě beraní hlavy 800 Kč**
lept, 18. stol., 9 x 17 cm, značeno v desce, rám
- 263. **Max Ernst** (1891-1976)
Kouzelný roh XXVII. 14 500 Kč
litografie, 23 x 11 cm, sign. PD Max Ernst, rám, soupis
Leppien č. 135/XXVII, dokumentace přiložena, č. 36/69
264. **Emil Filla** (1882-1953) **Souboj s drakem 2 300 Kč**
suchá jehla, 19 x 15 cm
265. **Emil Filla** (1882-1953) **Nadpřirozené bytosti .. 2 500 Kč**
lept, 15 x 19 cm
266. **Emil Filla** (1882-1953) **Hérakles vítěz 18 500 Kč**
suchá jehla, 1937, 40 x 31,5 cm, sign. PD Emil Filla 37, rám,
soupis Berkač. 130, premie SVU Mánes, PN slepotiskové
razítko, č. 141/306
267. **Mikuláš Galanda** (1895-1938) **Podzim 200 Kč**
dřevoryt, 7,5 x 9 cm
268. **František Gross** (1909-1985) **PF 1945 600 Kč**
suchá jehla, 4,9 x 4,2 cm, sign. DU F. Gross, rám
- 269. **František Gross** (1909-1985) **Dvě figury 1 500 Kč**
suchá jehla, 40. léta, 10,8 x 7,9 cm, sign. PD F. Gross
- 270. **František Gross** (1909-1985) **Postava 1 500 Kč**
suchá jehla, 1946, 12 x 8,5 cm, sign. PD F. Gross 46, č. 4/5
- 271. **František Gross** (1909-1985) **Strojek 1 500 Kč**
suchá jehla, 40. léta, 10,3 x 7,9 cm, sign. PD F. Gross
272. **František Gross** (1909-1985) **Válečník 1 500 Kč**
suchá jehla, 40. léta, 10,5 x 7,8 cm, sign. PD F. Gross
- 273. **František Gross** (1909-1985) **Rozhovor 1 600 Kč**
suchá jehla, 40. léta, 8,6 x 12 cm, sign. PD F. Gross
274. **František Gross** (1909-1985) **Vesmír 1 800 Kč**
linoryt, 18 x 15 cm
275. **František Gross** (1909-1985) **Kompozice 1 800 Kč**
linoryt, 20 x 15 cm
- 276. **František Gross** (1909-1985)
Postava v interiéru 1 800 Kč
suchá jehla, akvarel, 1944, 10,2 x 8,2 cm, sign. PD F. Gross,
pasparta, č. 6/26
277. **František Gross** (1909-1985) **Hlava 3 500 Kč**
suchá jehla, 18 x 10 cm, sign. PD F. Gross , rám
278. **František Gross** (1909-1985) **Těžební stroje 4 500 Kč**
litografie, 41 x 25,5 cm, sign. PD Fra Gross
279. **Tomáš Hřivnáč** (1959) **Minout 1 300 Kč**
suchá jehla, 1991, 24 x 17 cm, sign. PD Tomáš Hřivnáč 91,
č. 8/23
280. **Tomáš Hřivnáč** (1959) **Vím to 3 500 Kč**
suchá jehla, 2000, 57,5 x 38,5 cm, sign. PD Tomáš Hřivnáč
2000, na okraji drobné poškození, č. 36/50
- 281. **František Hudeček** (1909-1990) **Svatba 2 900 Kč**
lept, 1947, 17 x 24,5 cm, sign. PD Fr. Hudeček 47



231 Jan Rambousek



232 Jaroslav Ronek



237 Petr Šmaha



240 Karel Štika



248 Martin Benka



251 Adolf Born



252 Adolf Born



253 Václav Boštík

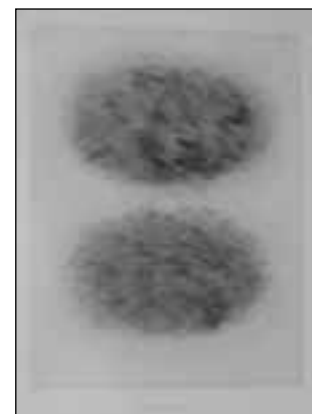

255 Václav Boštík



256 Václav Boštík



261 Karel Černý



262 K. Du Jardiň

- 282. **Marc Chagall** (1887-1985) **Cover** 11 500 Kč
litografie, 1957, 31 x 53 cm, rám, soupis Mourlot č. 391
- 283. **Marc Chagall** (1887-1985) **Anděl** 14 500 Kč
litografie, 1960, 31,5 x 24 cm, rám, soupis Mourlot č. 288.,
dokumentace přiložena
- 284. **Dalibor Chatrný** (1925) **Kompozice** 1 500 Kč
dřevoryt, 41 x 25,5 cm, sign. DÚ D. Chatrný
- 285. **Josef Istler** (1919-2000) **Vegetace** 1 000 Kč
dřevoryt, 1951, 19,5 x 25,2 cm, sign. PD Istler 51, č. 14/50
- 286. **Josef Istler** (1919-2000) **Kompozice** 1 500 Kč
lept, 18,5 x 14 cm, sign. DU Istler
- 287. **Josef Istler** (1919-2000) **Kompozice** 1 500 Kč
lept, 18,5 x 14,5 cm, sign. DU Istler
- 288. **Josef Istler** (1919-2000) **Kompozice** 1 500 Kč
lept, 1947, 29,6 x 39 cm, sign. PD Istler 47, č. 22/23
- 289. **Josef Istler** (1919-2000) **Kompozice** 4 900 Kč
litografie, 1962, 52 x 34 cm, sign. PD Istler 62, č. 2/17
- 290. **Josef Istler** (1919-2000) **Kompozice** 5 900 Kč
litografie, 1962, 56,5 x 39,5 cm, sign. PD Istler 62, č. 9/12
- 291. **Ota Janeček** (1919-1996) **Ptáček v trávě** 2 000 Kč
suchá jehla, 10 x 15 cm, sign. PD Ota Janeček, rám, č. 29/100
- 292. **Ota Janeček** (1919-1996) **Snění** 2 500 Kč
suchá jehla, 18,5 x 9 cm, sign. PD Ota Janeček
- 293. **Ota Janeček** (1919-1996) **Ptáčci** 4 000 Kč
lept, 17,5 x 24,5 cm, sign. PD Ota Janeček
- 294. **Karel Jílek** (1896-1983) **Zátiší** 400 Kč
litografie, 22 x 43 cm, sign. K. Jílek, rám
- 295. **Josef Jíra** (1929) **Snící žena** 2 500 Kč
suchá jehla, 20,5 x 13 cm, sign. PD Jos. Jíra
- 296. **Josef Jíra** (1929) **Motlitba** 5 000 Kč
suchá jehla, 1979, 29,5 x 24,5 cm, sign. PD J. Jíra 79
- 297. **Ludmila Jiřincová** (1912-1994) **Karneval** 800 Kč
litografie, 19 x 11 cm, sign. PD L. Jiřincová
- 298. **Jiří John** (1923-1972) **Kůry** 3 700 Kč
suchá jehla, 1970, 18,5 x 13,5 cm, sign. PD Jiří John 1970, rám
- 299. **Jiří John** (1923-1972) **Listy** 4 900 Kč
suchá jehla, 1967, 14,5 x 13,5 cm, sign. PD Jiří John 1967, rám
- 300. **A. Kaic** **Muflon** 500 Kč
suchá jehla, 10 x 13 cm, sign. PD A. Kaic, rám
- 301. **Alois Kalvoda** (1875-1934) **Březový háj** 1 900 Kč
kolorovaná litografie, 46 x 65 cm, sign. DU Alois Kalvoda,
rám, poškozeno
- 302. **A. Kofakscif** **Jelen** 900 Kč
mezzotinta, 21 x 21 cm, sign. PD A. Kofakscif, rám
- 303. **Vladimír Kokolia** (1956) **Kompozice** 2 500 Kč
monotyp, 1989, 30 x 39,5 cm, sign. PD Kokolia 89
- 304. **Vladimír Komárek** (1928-2002)
Pták a sklenice 400 Kč
dřevoryt, 17,7 x 9 cm, sign. PD V. Komárek, č. 144/200
- 305. **Jan Konůpek** (1883-1950)
Svítání na západě 1 200 Kč
lept, 27,9 x 20,7 cm, sign. PD Konůpek, č. 6
- 306. **Jan Konůpek** (1883-1950) **Peklo I.** 1 600 Kč
lept, 1921, 46,5 x 34,5 cm, sign. PD Konůpek 21
- 307. **Jan Konůpek** (1883-1950) **Postavy** 1 800 Kč
lept, 49 x 33,7 cm, sign. PD Konůpek, rám
- 308. **Pravoslav Kotík** (1889-1970) **Žena** 500 Kč
dřevoryt, 1914, 18,5 x 13,5 cm, sign. PD Pravoslav Kotík 1914
- 309. **Jan Kotík** (1916-2002) **Zvíře** 950 Kč
lept, akvatinta, 1937, 6 x 7,7 cm, sign. PD J. Kotík 37, pasp.
- 310. **Pravoslav Kotík** (1889-1970) **Prolog** 1 000 Kč
dřevoryt, 1917, 15,8 x 17,8 cm, sign. PD Pravoslav Kotík 1917
- 311. **Jan Kotík** (1916-2002) **Čtenářka** 1 500 Kč
suchá jehla, 1946, 8,7 x 10,5 cm, sign. PD Jan Kotík,
pasparta, č. 13/15
- 312. **Jan Kotík** (1916-2002)
Ex Libris Zuzana Kotíková 1 500 Kč
suchá jehla, 8,5 x 9 cm, sign. PD Jan Kotík, č. 5/20
- 313. **Jan Kotík** (1916-2002) **Interiér** 1 500 Kč
suchá jehla, 8 x 10,5 cm, sign. PD J. Kotík, LD PF 1947
- 314. **Jan Kotík** (1916-2002) **Postava** 1 500 Kč
suchá jehla, 1944, 7,5 x 9,5 cm, sign. PD J. Kotík 44,
č. 11/12
- 315. **Jan Kotík** (1916-2002) **Žena u psacího stroje ...** 1 800 Kč
suchá jehla, 40. léta, 16,3 x 8,2 cm, sign. PD J. Kotík,
pasparta, č. 10/11
- 316. **Jan Kotík** (1916-2002) **Dvě postavy** 1 900 Kč
lept, 1944, 9,5 x 10,7 cm, sign. PD Jan Kotík 44, č. 7/30
- 317. **Jan Kotík** (1916-2002) **V pokoji** 2 000 Kč
suchá jehla, 12 x 14,6 cm, sign. PD J. Kotík 46, pasparta, č. 2/44
- 318. **Jan Kotík** (1916-2002) **Snídaně** 2 500 Kč
suchá jehla, 1944, 14,2 x 18 cm, sign. PD Jan Kotík 44,
DU přání k novému roku, č. 18/20
- 319. **Jan Kotík** (1916-2002) **Postavy** 2 500 Kč
suchá jehla, 1944, 16,5 x 20 cm, sign. PD J. Kotík 44,
pasparta, č. 8/10
- 320. **Jan Krejčí** (1942) **Peníze** 1 100 Kč
lept, 1968, 24,5 x 41 cm, sign. PD Krejčí 68, rám, č. 12/30
- 321. **Jánuš Kubiček** **Akt** 600 Kč
litografie, 1959, 27,5 x 35,5 cm, sign. PD Jánuš Kubiček
1959, rám
- 322. **Oldřich Kulhánek** (1940) **Bestiárium** 18 000 Kč
5x lept, 1977, 24,5 x 17 cm, sign. PD Oldřich Kulhánek 1977
- 323. **František Kupka** (1871-1957)
Aristofanos - Lysistrata 1 500 Kč
barevný lept s akvatintou, 1906, 9 x 14,5 cm, rám, Listy
z tohoto cyklu publikovány v knize Ludmila Vachtová:
František Kupka, Odeon, Praha, 1966
- 324. **František Kupka** (1871-1957)
Čtyři příběhy černé a bílé XI. 1 900 Kč
dřevoryt, 1924, 20,4 x 15,5 cm, rám
- 325. **František Kupka** (1871-1957)
Čtyři příběhy černé a bílé 1 900 Kč
dřevoryt, 20 x 15,5 cm, rám
- 326. **František Kupka** (1871-1957)
Aristofanos - Lysistrata 2 400 Kč
lept, 15,5 x 13 cm, značeno razítkem
- 327. **Josef Lada** (1887-1957) **Z cyklu svět zvířat -
Vzducholodí z Močálovic do Loužova** 1 500 Kč
litografie, 1936, 20,7 x 20,7 cm, rám
- 328. **Kamil Lhoták** (1912-1990)
Ex libris Ada Boček 500 Kč
litografie, 12,5 x 8,5 cm
- 329. **Kamil Lhoták** (1912-1990)
PF 78, Dr. F. Dvořák 600 Kč
litografie, 1977, 9 x 12 cm, sign. PD Kamil Lhoták 77
- 330. **Kamil Lhoták** (1912-1990)
Bohumír Hrabal - Hovory lidí 4 500 Kč
2x serigrafie Kamila Lhotáka, sign. PD K. Lhoták
- 331. **Kamil Lhoták** (1912-1990)
Jan Neruda - Feuilletton 5 000 Kč
6x litografie
- 332. **Kamil Lhoták** (1912-1990)
Karel Hlaváček - Pařížská nádvoří 5 000 Kč
9x litografie
- 333. **Kamil Lhoták** (1912-1990)
Karel Hlaváček - Pařížská nádvoří 12 000 Kč
9x litografie, sign. PD K. Lhoták

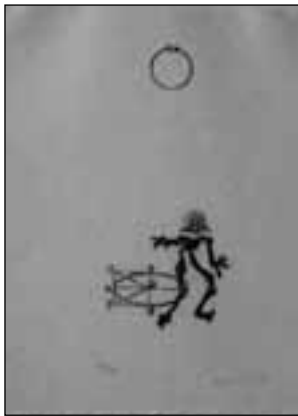

263 Max Ernst



269 František Gross



270 František Gross



271 František Gross



273 František Gross



276 František Gross



281 František Hudeček



282 Marc Chagall



283 Marc Chagall



285 Josef Istler



304 Vladimír Komárek



305 Jan Konůpek

334. **Josef Liesler** (1912) **Výstava** 2 500 Kč
litografie, 1986, 37,5 x 48,4 cm, sign. PD Liesler 86, rám,
č. 23/140
335. **Josef Liesler** (1912) **Dobry, den domove** 2 500 Kč
litografie, 1980, 54 x 43,5 cm, sign. PD Liesler 80, rám,
č. 77/130
336. **Josef Liesler** (1912) **V ptačím objetí** 2 500 Kč
litografie, 1984, 37,5 x 48,3 cm, sign. PD Liesler 48, rám,
č. 120/170
337. **Bohumír Matal** (1922-1988) **Akrobati** 4 000 Kč
dřevoryt, 1958, 27,3 x 38,6 cm, sign. PD Matal 58, rám
338. **Bohumír Matal** (1922-1988)
Chvála knihařského umění 12 000 Kč
7 kombinovaných technik Bohumíra Matala, signováno,
podpisy několika básníků
339. **Dalibor Matouš** (1925-1992) **Kojící matka** 2 600 Kč
lept, akvatinta, 1964, 23,2 x 17,6 cm, sign. PD D. Matouš 64,
rám, č. 6/8
340. **Antonín Morávek** (1896) **Hradčany na jaře ...** 500 Kč
litografie, 29,2 x 37,1 cm, sign. PD A. Morávek
341. **František Muzika** (1900-1974) **Souboj** 6 500 Kč
dřevoryt, 19 x 11,5 cm, sign. PD F. Muzika
342. **Demarteau podle Barbiera** **Triton** 4 000 Kč
měkký kryt, 1780, 51,5 x 39,3 cm, rám, drobná poškození
papíru, DU slepotiskové razítko Hans Makart Nachlass
Wien 1885
- 343. **Vojtěch Preissig** (1873-1944)
Vrtbovská zahrada 10 000 Kč
akvatinta, 27,2 x 18 cm, značeno razítkem PD Vojt. Preissig,
pasparta
- 344. **Vojtěch Preissig** (1873-1944) **Z Bostonu** 10 000 Kč
akvatinta, 24,2 x 19 cm, značeno razítkem LD Vojt. Preissig,
pasparta
- 345. **Vojtěch Preissig** (1873-1944) **Strom** 18 000 Kč
akvatinta, 64,5 x 49,5 cm, sign. LD Voj. Preissig, rám
346. **Václav Rabas** (1885-1954) **Dvojí břímě** 300 Kč
litografie, 1942
347. **Bohuslav Reynek** (1892-1971) **Pastorále** 50 000 Kč
12x suchá jehla, sign. PD Reynek
348. **Michael Rittstein** (1949) **Kompozice** 3 500 Kč
litografie, 1995, 50 x 37,7 cm, sign. PD M. Rittstein 95, rám
349. **Vladislav Röhling** (1878)
Hrad a podhradí 2 500 Kč
akvatinta, 30 x 30 cm, sign. PD V. Röhling, rám
350. **Jiří Salajka** (1955) **Kompozice** 1 200 Kč
monotyp, 2002, 30 x 25 cm, sign. PD Jiří Salajka 2002
351. **Jiří Salajka** (1955) **Kompozice** 1 900 Kč
monotyp, 2002, 50 x 40 cm, sign. PD Jiří Salajka 2002
352. **Vojtěch Sedláček** (1892-1973)
Vzpínající se kůň 600 Kč
litografie, 22 x 16,5 cm, sign. PD Voj. Sedláček, rám
353. **Vojtěch Sedláček** (1892-1973)
Koně, sedící pasáček 600 Kč
litografie, 21 x 15,5 cm, sign. PD Voj. Sedláček, rám
354. **Vojtěch Sedláček** (1892-1973)
Kůň se sáněmi 600 Kč
litografie, 21,5 x 16 cm, sign. PD Voj. Sedláček, rám
355. **Vojtěch Sedláček** (1892-1973)
Kůň na uzdě 600 Kč
litografie, 21 x 16 cm, sign. PD Voj. Sedláček, rám
356. **Vojtěch Sedláček** (1892-1973)
Jezdec, další koně 600 Kč
litografie, 20,5 x 15,5 cm, sign. PD Voj. Sedláček, rám
357. **Vojtěch Sedláček** (1892-1973)
Vláčení, koně, sedlák 700 Kč
litografie, 18 x 26 cm, sign. LD V. Sedláček, rám
358. **Zdeněk Sklenář** (1910-1986) **PO TŮ I** 950 Kč
litografie, 1969, 15,5 x 11,3 cm, sign. DU Sklenář 69
359. **Zdeněk Sklenář** (1910-1986) **PO TŮ I** 950 Kč
litografie, 1969, 16 x 11 cm, sign. DU Sklenář 69
360. **Zdeněk Sklenář** (1910-1986)
Pocta Arcimboldovi 1 900 Kč
litografie, 1970, 14,5 x 9 cm, sign. DU Sklenář 70, rám
361. **Jan Smetana** (1918-1998)
Přístav Civita Vecchia 2 900 Kč
litografie, 1949, 23 x 30 cm, sign. PD Jan Smetana 1949
362. **Jaromír Stretti-Zamponi** (1882-1959)
Z hor 1 500 Kč
akvatinta, 17,7 x 21 cm, sign. PD Jar. Stretti - Zamponi
363. **Vladimír Suchánek** (1933) **Past času** 2 500 Kč
litografie, 1990, 45 x 35,5 cm, sign. DU Vlad. Suchánek,
rám, č. 16/100
364. **Jiří Šalamoun** (1935) **U hřbitova** 350 Kč
litografie, 1973, 12,5 x 17,5 cm, sign. DU Jiří Šalamoun 73,
pasparta, vzadu razítko ČFVU, č. 15/60
365. **Tavík František Šimon** (1877-1942)
Katedrála 2 700 Kč
akvatinta, 34 x 30 cm, rám, lehce poškozeno
366. **Tavík František Šimon** (1877-1942)
Karlův most 5 500 Kč
dvoubarevný dřevoryt, 34,5 x 46,5 cm, sign. PD T. F. Šimon
367. **Adriena Šimotová** (1926) **Kompozice** 2 900 Kč
litooffset, 1997, 59,5 x 42 cm,
sign. PD Adriena Šimotová 97, č. 15/50
368. **Václav Špála** (1885-1946) **Podzim** 1 900 Kč
linoryt, 17 x 11,2 cm
- 369. **Václav Špála** (1885-1946) **Dívka** 800 Kč
linoryt, 12 x 8 cm, rám, příloha Veraikonu ročník VII.,
sešit 5 a 6
370. **Maxmilian Švabinský** (1873-1962)
25 obrazů, Turnovská krajina 300 Kč
litografie, 1945, sign. PD v desce
371. **Maxmilian Švabinský** (1873-1962) **Zuzany** 600 Kč
litografie, 18,2 x 12,3 cm, sign. PD M. Švabinský
372. **Maxmilian Švabinský** (1873-1962) **Moře** 1 400 Kč
litografie, 13,5 x 19,5 cm, sign. PD M. Švabinský, rám
- 373. **Jan Švankmajer** (1934) **Přírodopis** 4 500 Kč
lept, akvarel, 1973, 64,5 x 49 cm, sign. DU Švankmajer J 1973,
č. VI./VIII.
374. **František Tichý** (1896-1961)
Ex Libris Marie Jančákové 500 Kč
2x litografie, 4,5 x 6,7 a 3,9 x 5,2 cm
375. **František Tichý** (1896-1961) **Konvolut** 7 000 Kč
7 + 1 suchá jehla
376. **František Tichý** (1896-1961) **Konvolut** 35 000 Kč
7x suchá jehla, sign. DU Tichý
377. **Václav Tikal** (1906-1965) **Mlýn** 3 900 Kč
litografie, 1957, 35 x 23 cm, sign. PD Tikal 57, rám
378. **Květa Válová** (1922-1998) **Kompozice** 2 500 Kč
lept, 1992, 24 x 27,5 cm, sign. PD K. Válová 92, rám

Platební pauza

Aukční vyhláška Klubu dražitelů Aukční síň Vltavín s. s r. o.

Průběh aukce se řídí právními předpisy ČR

1. Aukční síň Vltavín s. s r. o., Masarykovo nábřeží 36, 110 00 Praha 1, IČO : 2508 6600, DIČ: 001 - 2508 6600 provádí dražbu na žádost vlastníků dražených předmětů: 14. 6. 2003 v 11.00 hodin, místo: Spolek Hlahol

2. Dražební předměty jsou označeny a popsány včetně uvedení nejnižšího podání (vyvolávací cena) v dražebním katalogu, který je přílohou a nedílnou součástí této dražební vyhlášky. Předměty budou draženy v pořadí uvedeném v katalogu.

3. Společnost zajistí při dražbě vyvolání předmětu jeho pořadovým číslem. Po vyvolání předmětu mohou dražitelé činit příhozy zvednutím zálohovaného dražebního čísla. Dražba předmětu se koná, pokud dražitelé činí příhozy. Za příhozy se přitom považuje :

- 50,- Kč, činí-li okamžitá aukční cena méně než 1.000 Kč,
- 100,- Kč, činí-li okamžitá aukční cena alespoň 1.000 Kč, ale méně než 10.000 Kč,
- 500,- Kč, činí-li okamžitá aukční cena alespoň 10.000 Kč, ale méně než 30.000 Kč,
- 1.000,- Kč, činí-li okamžitá aukční cena alespoň 30.000 Kč, ale méně než 100.000 Kč,
- 5.000,- Kč, činí-li okamžitá aukční cena alespoň 100.000 Kč, ale méně než 500.000 Kč,
- 10.000,- Kč, činí-li okamžitá aukční cena alespoň 500.000 Kč, ale méně než 1.000 000
- 50.000,- Kč, činí-li okamžitá aukční cena 1.000 000 Kč a více.

O pořadí příhozů rozhoduje osoba pověřená konáním dražby.

4. Vydražitel je povinen vyříditi si své závazky v nejbližší přestávce. Vydražiteli je účtována k vydražené ceně provize ve výši 14 % + DPH.

5. Dražitel může dražit kteroukoli věc i bez své osobní přítomnosti na dražbě - vyhotoví-li ověřenou písemnou plnou moc na společnost Aukční síň Vltavín s. s r. o. k zastoupení na dražbě - určí-li věci, které za něho má Aukční síň Vltavín s. s r. o. dražit - určí-li limit, do kterého za něho Aukční síň Vltavín s. s r. o. přihazovat, a to pro každou věc zvlášť - dražit po telefonu lze po písemné dohodě.

6. Vydražené předměty budou vydány ihned po zaplacení v místě konání dražby nebo na základě "potvrzení o zaplacení ceny" v Galerii Vltavín, Ostrovní 6, Praha 1, nejpozději do 7 dnů ode dne konání dražby, pokud není sjednáno jinak.

Aukční síň Vltavín s. r. o.



315 Jan Kotík



316 Jan Kotík



317 Jan Kotík



318 Jan Kotík



326 František Kupka



138 Jan Kutálek



130 Josef Tockstein



325 František Kupka



343 Vojtěch Preissig



140 Stanislav Sucharda



345 Vojtěch Preissig



369 Václav Špála



373 Jan Švankmajer

MOTTO:

“Zvířata jsou stejně jako člověk živými tvory, schopnými na různém stupni pociťovat bolest a utrpení, a zasluhují si proto pozornost, péči a ochranu ze strany člověka.”

**Zakoupením samolepky
podpoříte
pomoc zvířatům v nouzi
i osvětovou a výchovnou
činnost,
kterou Liga na ochranu
zvířat ČR uskutečňuje
ve prospěch opuštěných,
týraných a jinak trpících
zvířat.**



**AUKČNÍ SÍŇ
VLTAVÍN**

S. S. R. O.

58 Beneš Knüpfer



- aukční prodej
- komisionní prodej
- nákup za hotové
- poradenská činnost
- restaurování uměleckých děl

tel. 00 420/224 930 998, 604 215 296

fax 00 420/224 934 608

Ostrovní 6, Praha 1, 110 00

www.galerie-vltavin.cz

e-mail: info@galerie-vltavin.cz

Následující aukce v roce 2003

12. 10. 2003

Obrazy, kresby, plastiky

1. 11. 2003

Práce na papíře, česká a světová grafika, dopisy, podpisy

29. 11. 2003

Aukční den společně s Antikvou Novou Kodl

Obrazy, kresby, plastiky