

49. AUKCE

Kulturní centrum
ŽOFÍN - SLOVANSKÝ OSTROV

12. října 2003 v 13 hodin



52. František Hudeček

**Obrazy, kresby, sochy, plastiky
Česká a světová grafika**

49. aukce Aukční síně Vltavín

se koná 12. října 2003 v 13 hodin

Kulturní centrum Žofín, Praha 1, Slovanský ostrov 226

Výstava dražených děl proběhne v Galerii Vltavín, Masarykovo nábř. 36, Praha 1

od 6. do 11. října 2003. Otevřeno 10 - 12 a 13 - 18 hodin

* * * * *

PRŮBĚH AUKCE

13. hodin 1.kolo

Obory
Obrazy, kresby 19. - 21. st. I. část
Sochy, plastiky, objekty, fotografie, varia

Položky
1 - 174
175-190

2.kolo

Obrazy, kresby 19. - 21. st. II. část
Česká a světová grafika

191 - 221
222 - 350

Platební pauza

JMENNÝ REJSTŘÍK

Alex Adolf Jelinek 222	Chaloupek Jan 54	Kučerová Alena 288,289	Novák Ladislav 86,87	Sozanský Jiří 322,323,324,325
Anderle Jiří 146,223,224,225,226	Chatrný Dalibor 257	Kudělka Zdeněk 156	Ochrymčuk Leonid 88	Stademan 141
Bárta Josef 147	Istler Josef 56,59,202,258	Kunc Milan 75	Olexa Josef 163,212	Suchánek Vladimír 326
Bauch Jan 227	Janeček Ota 259,260,261,60,61	Kupka František 290,291	Ouhel Ivan 89	Sukdolák Pavel 327
Bednářová Eva 148,228	Janoušek Vladimír 151	Kyselíková Eva 207	Ověčáček Eduard 90,91	Svoboda Vladimír 168
Bělocvetov Andrej 104,105	Jelinek Oldřich 191,192,193	Lander Richard 157	Panuška Jaroslav 26	Sychra Václav 328
Bím Tomáš 229,230	Jíra Josef 62,262	Langer Karel 2,21	Petrovský R. 131	Šebíková Eva 169
Blažek František Vít 106	Jíra Václav 152	Laštovka Karel 292	Pitřman Alois 164	Šimon Pavel 142
Born Adolf 231	Jiroudek František 63	Lauda Jan 179	Plaček Jan B. 132	Šimon Tavík František 187,330,329
Boštik Václav 45,46,47,232,233, 234,235,236,237,238,239, 240,241,149,150	Jiřincová Ludmila 64,263,264	Lehoučka Josef 293	Poš Jaroslav 133	Šimotová Adriana 332,331
Bouda Cyril 242,243,244,245	Kafka Cestmír 65,265	Lhoták Antonín 180	Procházka Antonín 190	Šmaha Petr 162
Boudník Vladimír 246	Kalousek Jiří 66,203	Lhoták Kamil 158,208,209,210, 295,296,297,298,181,294	Procházka Josef 27,28	Špála Václav 33,34,35,36,334, 37,333
Braunerová Zdenka 247	Kalvoda Alois 266	Liesler Josef 76,299,300,301	Puchmertl Jaroslav 182,183	Štýrský Jindřich 38
Brůha Jaroslav 175	Kapeck Jaroslav 204	Liesler Josef 302	Puchýř Bohuslav 213,214	Švabinský Maxmilian 335,336, 337,338
Brunovský Albin 248	Klimová Lucie 112	Macoun Gustav 22	Ranný Michal 92	Švěda Tomáš 216
Bubeníček Ota 16	Knotek-Warran Aleš 153	Maleček Karel 3	Reiter Gustav 10	308,309,310,311,312,313,314
Burant František 249	Kobliha František 267	Málek Antonín 77	Reynek Bohuslav	342,343,344,188
Čadek 107	Kobylika Vojtěch 154	Malich Karel 78,79	Rittstein Michael 315,316	Tikal Václav 98,345
Čapek Josef 250	Kocourek František 113	Malinský Josef 119	Rotrekl Teodor 4	Tockstein Josef 170,217
Čepelák Ladislav 251	Kohout Alois 114	Malý Julius 81,120,121	Říha František 93	Tomek Eduard 198,199
Černý František 6	Kokolia Vladimír 268	Maran G. S. 23	Salajka Jiří 94,165,215	Trampota Jan 346
Dobeš Josef 108	Kolář Jiří 58,269	Mareček Bohumil 122	Sauček Jan 184,185	Trefil Václav 143
Dobrovolný Viktor 17	Kolíbal Stanislav 67	Mareš Dominik 80	Sauček Kája 166	Trinkewitz Karel 200
Dvořák 18	Komárek Vladimír 55,68,270	Mareš 123	Sazdov Ruben 167	Trinkmoc 144
Emler František 19	Konůpek Jan 271	Martínková-Tomašovská Marie 124	Sedláček Vojtěch 29,30	Valter Karel 99
Esterházy 20	Kotík Jan 70,71,134,272,273,274, 275,276,277,278,279,280, 281,282,283,284	Matal Bohumír 82	Seydl Zdeněk 195,317	Vasarely Viktor 347
Fencel Dušan 48	Kotík Pravoslav 69	Matan ? J. 125	Schneiderka Alois 31	Velčovský Josef 348
Ferebauer Petr 201	Kovařík Slavoj 72	Materna 126	Simandlová Ivana 196,197	Votlučka Karel 100
Fibichová Zdena 176,177	Krasický Marcel 155	Matthäuser Jaroslav 127	Sion Zbyšek 95	Vožniak Jaroslav 218
Filla Emil 252	Krejčířík Josef 73,285	Matyska Pavel 211	Skála Karel 135,11	Vyleťalová Olga 171,219
Gross František 49,50,253	Kremlíčka Rudolf 286	Mertlík 128	Sklenář Zdeněk 318,319	Wolf Theodor Bohdan 40
Grünwald E. 110	Krofta 115	Míro Joan 303,304,305	Slaviček Antonín Václav 5,12,96, 97,136,137	Zábanský Vlastimil 109
Hampel Josef 254	Kropáč Vladimír 205,206	Mlčoch Zdeněk 83,84,194	Slaviček Jan 138	Zaithamml Jindřich 220
Hofman Vlastislav 255	Křepínský 7	monogramista V.N. 159	Smetana Jan 139,320,321	Zimmermann Alfred 41
Horej Jaroslav 178	Kuba Ludvík 74	Moravec Alois 8,9,24,129	Sopko Jiří 57	Zoubek Olbram 189,349,350
Hradečný Bohumil 111	Kubiček Jan 287	Murtrus Josef 25	Souček Karel 140	Zrzavý Jan 172,173,174
Hudeček František 51,52	Kubín Otakar 116	Muzika František 160,161	Soukup Josef 32	Zvěřina František 221
Chadima Jiří 53	Kubový Jiří 1	Nemastil Zdeněk 130	Soušek V. 13	Zykmund Václav 102,101
Chagall Marc 256	Kučera Miroslav 117,118	Nemes Endre 306,307		Ženatá Kamila 103

DŮLEŽITÁ UPOZORNĚNÍ

- Za každou vydraženou věc účtuje Aukční síň k tíži kupujícího (vydražitele) 14% + DPH aukční provizi z dosažené ceny. Provize se zaokrouhuje na celých 50,- Kč. Kvittance o zaplacení je součástí dokladu o zaplacení kupní ceny.
- Pro dražbu knih jsou příhozy 20,- Kč, činí-li okamžitá aukční cena méně než 200,- Kč. Také aukční provize se v těchto případech zaokrouhuje na celých 10,- Kč nahoru.
- Exponáty budou draženy v pořadí, které odpovídá tomuto katalogu.
- Aukce budou probíhat po jednotlivých kolech, přičemž po každém kole bude následovat platební pauza. V této pauze je nezbytné zaplatit exponáty, které byly v posledním kole vydraženy, jinak je Aukční síň povinna věc dražit v následujícím kole znovu. Ukončení jednotlivých kol je v katalogu vyznačeno.
- Poškození odpovídající běžnému opotřebení exponátů vzhledem na jejich stáří se v katalogu neuvádějí. Reklamace na zboží vydražené v aukční síni se nepřijímají, zboží vydražené na základě plné moci udělené Aukční síní lze reklamovat nejpozději při převzetí.
- Osoby účastnící se aukce se svou přítomností podřizují podmínkám obsaženým v aukčním řádu, který je v tomto katalogu uveden v plném znění.
- Licitátor může kdykoli v průběhu aukce, nejpozději však do 30 min. po licitaci poslední položky, nabídnout do aukce kteroukoli položku dříve draženou neúspěšně nebo nezaplacenou.
- Položky označené písmenem „P“ může dražit pouze občan ČR, který se při placení prokáže platným občanským průkazem.

V průběhu aukce jsou návštěvníkům k dispozici pohostinská střediska v místě konání.

VSTUPENKOU NA AUKCI JE AUKČNÍ KATALOG

Popis položek je v tomto pořadí: autor, název, vyvolávací cena, rok vzniku díla, popis, rozměry, signatura, doplňující údaje

- dílo je reprodukováno v katalogu

I. AUKČNÍ KOLO

1. Obrazy, kresby 19. - 21. st. I. část

1. Jiří Kubový (1950) Žebřík 100 Kč
kombinovaná technika, koláž, 15,7 x 21,2 cm, sign.
LN Kubový (800-1200 Kč)
2. Karel Langer (1878-1947) Židle s přehozem 300 Kč
olej, plátno, 24,7 x 24 cm, rám (1 000-2 000 Kč)
3. Karel Maleček (1917) Klaun 1 200 Kč
olej, sololit, 1996, 61 x 35,5 cm, sign. LD K. Maleček 1996,
rám (3 000-5 000 Kč)
4. Theodor Rotrekl (1923) Rty 200 Kč
tuš, papír, 24 x 34,5 cm (2 000-3 000 Kč)
5. Antonín Václav Slaviček (1895-1938) Koník 400 Kč
akvarel, tuš, papír, 1934, 11 x 15,2 cm, sign. PD
Ant. V. Slaviček - X. 34, rám (2 000-3 000 Kč)
6. František Černý Podzemní krajina 1 500 Kč
olej, karton, 51 x 70 cm, sign. PD Černý (3 000-5 000 Kč)
7. Křepinský Květiny ve váze 1 500 Kč
olej, karton, 74,8 x 64 cm, sign. PD Křepinský, rám,
rám místy poškozen (4 000-6 000 Kč)
8. Alois Moravec (1899-1987) Rábský jez 1 200 Kč
olej, karton, 1972, 15 x 39 cm, sign. LD A Moravec 72, rám,
vzadu popsáno (5 000-7 000 Kč)
9. Alois Moravec (1899-1987) U Bezdrevu (Zliv) 1 200 Kč
olej, karton, 1968, 10,5 x 27 cm, sign. LD A Moravec 68,
rám (5 000-7 000 Kč)
10. Gustav Reiter Zátíší s květinami 1 600 Kč
olej, plátno, 1939, 75 x 98 cm, sign. PD G. Reiter 1939,
drobná poškození (3 000-5 000 Kč)
11. Karel Skála (1908) Dívka se závojem 900 Kč
olej, plátno, karton, 1939, 28,5 x 23,7 cm, sign. LN Skála 39, rám
(3 000-5 000 Kč)
12. Antonín Václav Slaviček (1895-1938) Kompozice 900 Kč
oboustranná kresba tuší, papír, 1933 (2 000-3 000 Kč)
13. V. Soušek Lesní potok 900 Kč
olej, plátno, 32 x 41,2 cm, sign. LD V. Soušek, rám
(2 000-3 000 Kč)
14. Narození Páně a Světec 700 Kč
olej, dřevo, 14 x 11,5 a 11 x 8 cm, rám (1500-2 000 Kč)
15. monogramista O.K. Chlapec s kůzlem 1 200 Kč
olej, karton, 20 x 29 cm, monogr. PD O. K., vzadu tužkou Oswald
von Krobshofer, mírně poškozeno (2 000-3 000 Kč)
- 16. Ota Bubeníček (1871-1962) Statek 6 900 Kč
olej, překližka, 24 x 33,7 cm, sign. LD O Bubeníček,
rám (12 000-16 000 Kč)
17. Viktor Dobrovolný (1909-?) Dvojice 3 900 Kč
tuš, papír, 1949, 22,8 x 15,2 cm, monogr. PD VD. 1949,
pasparta (10 000-14 000 Kč)
18. Dvořák Zátíší s lahví a květinami 26 000 Kč
olej, plátno, 1926, 65,3 x 67,5 cm, sign. LD Dvořák 26,
rám (30 000-35 000 Kč)
- 19. František Emler (1912-1992) Zátíší s květinami 5 900 Kč
olej, karton, 1947, 47 x 68 cm, sign. LD F. Emler 47, rám
(10 000-13 000 Kč)
20. Esterházy Zátíší s pávy 17 000 Kč
olej, karton, 23,2 x 33,2 cm, sign. LD Esterházy, rám
(20 000-23 000 Kč)
21. Karel Langer (1878-1947) Dívka se zrcátkem 11 900 Kč
olej, plátno, 1917, 61,5 x 98,5 cm, sign. LD Langer 1917,
rám, žák Prof. J. Mařáka (40 000-60 000 Kč)
- 22. Gustav Macoun (1892-1934) U Kameníček 16 000 Kč
olej na lepence, 37 x 51 cm, signováno LD Gus.Macoun,
rám (20 000-30 000 Kč)
23. G. S. Maran (1886) Zátíší s hroznovým vínem a džbánem 3 900 Kč
olej, plátno, karton, 1922, 60 x 70,5 cm, sign. PD S. G. Maran 1922,
rám (6 000-9 000 Kč)
24. Alois Moravec (1899-1987) Milenci 15 000 Kč
olej, plátno, 1944, 52,8 x 71,2 cm, sign. PD Alois Moravec 44, rám
(22 000-26 000 Kč)
- 25. Josef Multrus (1898-1957) Dívka v kuchyni 29 000 Kč
olej, karton, 1930, 49 x 32 cm, sign. PD Multrus 30, rám,
vzadu popsáno: obraz "Dívka v kuchyni" jest ze soukr.
majetku z roku 1930 Multrus Jos. (50 000-75 000 Kč)
26. Jaroslav Panuška (1898-1962) Mamut v krajině 9 000 Kč
tempera, lepenka, 23,5 x 31,5 cm, sign. PD Panuška,
rám (13 000-16 000 Kč)
- 27. Josef Procházka Letní krajina 9 000 Kč
olej, plátno, karton, 16,7 x 25 cm, sign. PD Josef Procházka,
rám (15 000-20 000 Kč)
- 28. Josef Procházka Zimní krajina 9 000 Kč
olej, karton, 16,5 x 24,8 cm, sign. PD Josef Procházka, rám
(15 000-20 000 Kč)
29. Vojtěch Sedláček (1892-1973) Na poli 2 500 Kč
tuš, papír, 17,5 x 24,5 cm, sign. PD Voj. Sedláček, rám
(6 000-8 000 Kč)
30. Vojtěch Sedláček (1892-1973) Koně u žebříňáku 7 600 Kč
kvaš, papír, 21 x 31 cm, signováno PD Voj.Sedláček, rám
(11 000-14 000 Kč)
31. Alois Schneiderka (1896 -) Senoseč 59 000 Kč
olej, plátno, 1945, 69,8 x 105,5 cm, sign. PD A. Schneiderka, rám,
žák vídeňské akademie (65 000-70 000 Kč)
32. Josef Soukup Krajina pod Triglavem - Slovinsko 2 900 Kč
olej, plátno, karton, 1935, 19 x 29 cm, sign. PD J. Soukup,
rám (6 000-8 000 Kč)
33. Václav Špála (1885-1946) Ženský akt 3 800 Kč
tužka, papír, 20 x 12,5 cm, rám, vystavila Nadace Karla
Svolinského a Vlasty Kubátové 29.11.2002 - 18.1.2003
(6 000-9 000 Kč)
- 34. Václav Špála (1885-1946) Na kolonádě 5 500 Kč
tuš, papír, 1907, monogr. PD V Š 07, rám (7 000-9 000 Kč)
35. Václav Špála (1885-1946) Studie krojů dle Mikoláše Alše 3 800 Kč
tužka, akvarel, papír, 20 x 12,5 cm, rám, vystavila Nadace
Karla Svolinského a Vlasty Kubátové 29.11.2002 - 18.1.2003
(5 000-7 000 Kč)
- 36. Václav Špála (1885-1946) Krajina 69 000 Kč
tuš, akvarel, papír, 1920, 42,5 x 58,5 cm, monogr. PD
VŠ 20, rám (120 000-150 000 Kč)
37. Václav Špála (1885-1946) Zátíší, ovoce, hruška, jablko, víno zelené a tmavé 150 000 Kč
uhel, kvaš, běloba, papír, 1942, 77 x 61,5 cm, sign. PN VŠp29, rám, vzadu
věnování : příteli prof. arch Ol. Novotnému k jeho padesátinám
V. Špála Praha 11/1 1930, uvedeno pod č. 427, ve Václav Špála
Soupis díla, Nadace Karla Svolinského a Vlasty Kubátové, Praha,
2002, typická, velmi kvalitní a sběratelsky zajímavá práce autora
z okonce 20. let (220 000-280 000 Kč)
- 38. Jindřich Štyrský (1899-1942) Tulák 19 000 Kč
kombinovaná technika, papír, 1918, 25 x 25,2 cm, sign. PD Jindra
Štyrský 28/XI 18, rám, restaurováno (60 000-80 000 Kč)
- 39. František Tichý (1896-1961) Cyrano 139 000 Kč
uhel, kvaš, běloba, papír, 1942, 77 x 61,5 cm, sign. DU Tichý 42,
rám, publikováno v katalogu T. Winter: Fr. Tichý str. 135, vydaném
k výstavě v Gal. hl. m. Prahy 19.11.2002-2.3.2003, Typická práce
autora, která se svým námětem a rozměrem řadí mezi díla
galerijní hodnoty. Sběratelsky velmi zajímavá práce.
(200 000-250 000 Kč)
- 40. Theodor Bohdan Wolf (1838-1896) Krajina 14 500 Kč
olej, plátno, 1881, 56 x 79 cm, sign. PD T. Wolf 1881
(20 000-25 000 Kč)
41. Alfred Zimmermann Jelen v úzkých 6 500 Kč
olej, plátno, 1885, 18,5 x 23,8 cm, monogr. Z. 1885, rám,
na slepém rámu nápis Alfred Zimmermann 1885, Mnichov
(15 000-20 000 Kč)



19 František Emler



22 Gustav Macoun



34 Václav Špála

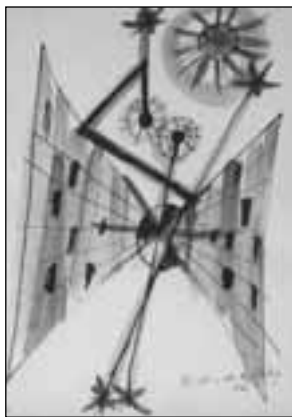

51 František Hudeček



55 Vladimír Komárek

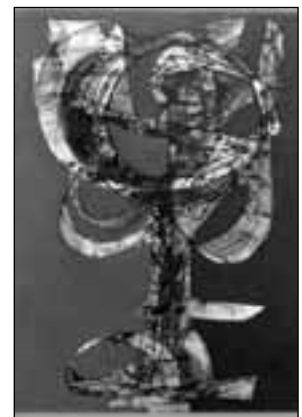

56 Josef Istler



57 Jiří Sopko



58 Jiří Kolář



61 Ota Janeček



63 František Jiroudek



64 Ludmila Jiřincová



66 Jiří Kalousek

42. **Pohled na Staroměstské náměstí** 7 900 Kč
olej, karton, 30. léta, 68,5 x 48 cm, signováno LD, rám
(12 000-14 000 Kč)
43. **Alpská krajina** 11 900 Kč
olej, plátno, 55 x 69 cm, rám, poškozeno (40 000-65 000 Kč)
44. **Bažantí** 12 000 Kč
olej, plátno, 45,5 x 59,2 cm, rám (25 000-35 000 Kč)
45. **Václav Boštík (1913) Čára života** 4 900 Kč
pastel, papír, 14,5 x 10,5 cm, sign. DU Boštík, rám
(7 000-9 000 Kč)
46. **Václav Boštík (1913) Listy** 5 900 Kč
pastel, papír, 14,2 x 10,3 cm, sign. DU Boštík, rám
(10 000-14 000 Kč)
47. **Václav Boštík (1913) Kompozice** 9 500 Kč
akvarel, tužka, papír, 1977, 35,8 x 36 cm, sign. DU Boštík 77, rám,
na papíře drobná poškození (20 000-30 000 Kč)
48. **Dušan Fencel Řečník** 13 000 Kč
olej, plátno, 1992, 69 x 50 cm, sign. LD Fencel 92, rám
(18 000-22 000 Kč)
49. **František Gross (1909-1985) Stařec a moře** 2 500 Kč
tužka, papír, 1972, 23,7 x 16 cm, sign. LN F. Gross, pasparta
(5 000-7 000 Kč)
50. **František Gross (1909-1985) Město** 39 000 Kč
olej, sololit, 1963, 44,3 x 57,6 cm, sign. PN F. Gross 63, rám,
velice zajímavá práce autora z období 60. let (60 000-70 000 Kč)
51. **František Hudeček (1909-1990) Žena sluncem oděná** 16 000 Kč
tuš, akvarel, papír, 1946, 30 x 22 cm, sign. PD Fr. Hudeček 46, rám
(22 000-26 000 Kč)
52. **František Hudeček (1909-1990) Sensitivní hlava** 89 000 Kč
olej, lepenka, 1939, 31 x 23 cm, sign. PD Fr. Hudeček 39, rám,
provenience: pozůstalost Fr. Hudečka, vzácně se vyskytující práce
autora z raného období, kterou lze zařadit do surrealistického
období autora (140 000-180 000 Kč)
53. **Jiří Chadima (1923) U jezera** 6 000 Kč
olej, sololit, 1974, 18,6 x 48,8 cm, sign. PD Chadima 74,
rám, na rámu drobná poškození (10 000-15 000 Kč)
54. **Jan Chaloupek (1958) Jezírko v Japonské zahradě II.** 8 500 Kč
akryl, plátno, 2002, 40 x 40 cm, sign. LD Jach (15 000-25 000 Kč)
55. **Vladimír Komárek (1928-2002) Růžoví ptáci** 69 500 Kč
olej na plátně, 90 x 59 cm, signováno PD V. Komárek, rám
(80 000-100 000 Kč)
56. **Josef Istler (1919-2000) Obraz** 165 000 Kč
olej, karton, dřevo, 1959, 67 x 47 cm, sign. PD Istler 59, rám,
vystaveno Písek, 1962, č. kat. 65, galerie Vltavín, 2003, repr.
v katalogu, popsáno vzadu, věnováno Gerdě Pepek
(190 000-220 000 Kč)
57. **Jiří Sopko (1942) Muž v kanálu** 36 000 Kč
akryl, karton, 1990, 33 x 33 cm, sign. PD Sopko 90, rám,
vystaveno 1991 Nová síň (45 000-60 000 Kč)
58. **Jiří Kolář (1914-2002) Bez názvu** 27 000 Kč
koláž, dřevo, 40 x 30 cm, sign. vzadu J. Kolář 92, vzadu
razítko ateliéru č.170 (45 000-55 000 Kč)
59. **Josef Istler (1919-2000) Dialog** 25 000 Kč
akryl, karton, 40,6 x 38 cm, sign. PD Istler, rám
(35 000-50 000 Kč)
60. **Ota Janeček (1919-1996) Ptáček** 3 500 Kč
pastel na papíře, 9,5 x 16 cm, signováno PD Ota Janeček,
rám (6 000-9 000 Kč)
61. **Ota Janeček (1919-1996) Dívka a slunce** 12 000 Kč
pastel na papíře, 1990, 18 x 26 cm, signováno LD Ota Janeček 90,
rám (16 000-20 000 Kč)
62. **Josef Jíra (1929) A je Á a B je Bé a Ano je Ano a NĚ je NĚ** 92 000 Kč
olej, plátno, 67 x 120 cm, přiložen dopis J. Jíry: obraz
s motýlem je můj (originál) Vlevo je A-a, B-b, ano je ano a bé je bé,
to je jeho podpis velice zajímavá práce autora, která se svým
rozměrem a námětem řadí mezi díla galerijní hodnoty
(150 000-180 000 Kč)
63. **František Jiroudek (1915-1991) Postava** 9 500 Kč
olej, plátno, překližka, 1944, 31,5 x 23 cm, sign. PD F. Jiroudek
1944, rám (15 000-18 000 Kč)
64. **Ludmila Jiřincová (1912-1994) Hlava chlapce** 5 500 Kč
akvarel, papír, 8,8 x 6 cm, sign. PD L. Jiřincová, pasparta
(8 000-10 000 Kč)
65. **Čestmír Kafka (1922-1988) Kompozice AB** 7 900 Kč
kombinovaná technika, koláž, 38 x 54 cm, sign. PD Č. Kafka,
Album 76 (12 000-15 000 Kč)
66. **Jiří Kalousek (1925-1986) L'Amateur de l'art** 22 000 Kč
olej, plátno, 1962, 100 x 65 cm, sign. LD Kalousek, rám,
reprodukováno v katalogu str. č. 8, vydalo České muzeum
výtvarného umění v Praze k retrospektivní výstavě autora
v roce 1999 (30 000-40 000 Kč)
67. **Stanislav Kolíbal (1925) Kompozice** 3 400 Kč
tuš, papír, 30 x 21 cm, sign. PD Kolíbal, Album 76
(6 000-9 000 Kč)
68. **Vladimír Komárek (1928-2002) Most** 39 000 Kč
olej, plátno, 1987, 66,5 x 91,4 cm, sign. PD V. Komárek 87,
rám, vzadu štítek galerie Dílo a razítko ČFVU (65 000-75 000 Kč)
69. **Pravoslav Kotík (1889-1970) Kompozice** 4 500 Kč
tempera, papír, 1965, 35,3 x 24,9 cm, sign. PD P. Kotík 65,
okraje papíru drobně poškozeny (10 000-15 000 Kč)
70. **Jan Kotík (1916-2002) Okno s figurami** 48 000 Kč
olej, plátno, 40. léta, 32,5 x 22 cm, sign. LD J. Kotík, rám,
velice kvalitní a sběratelsky zajímavá práce autora z období
činnosti ve Skupině 42 (80 000-120 000 Kč)
71. **Jan Kotík (1916-2002) "Z geometrie 2"** 4 000 Kč
akvarel, tužka, koláž, 1980, 37 x 26 cm, monogr. DU J. K. 80, rám
(9 000-12 000 Kč)
72. **Slavoj Kovařík (1923-2003) Krajina** 6 000 Kč
kombinovaná technika, papír, 1985, 41 x 58 cm, sign. PD
S. Kovařík 85, rám (12 000-14 000 Kč)
73. **Josef Krejčířík (1912-2000) Hlava** 15 000 Kč
olej, sololit, 1964, 55 x 39 cm, sign. PD J. Krejčířík 1964,
rám (20 000-25 000 Kč)
74. **Ludvík Kuba (1863-1956) Velká voda v Poděbradech** 6 500 Kč
uhel, papír, 1894, 29,5 x 46,5 cm, sign. PD L. Kuba 1894, rám,
přeloženo (12 000-15 000 Kč)
75. **Milan Kunc (1944) Římské střechy** 1 900 Kč
tuš, papír, 1986, 46 x 34 cm, sign. PD Milan Kunc 1986
(3 000-6 000 Kč)
76. **Josef Liesler (1912) Květina s ptáčky** 1 500 Kč
tuš, akvarel, papír, 1959, 17 x 11,9 cm, sign. DU Liesler 1959
(3 000-5 000 Kč)
77. **Antonín Málek (1937) Kompozice** 36 000 Kč
kombinovaná technika, 1961, 38,9 x 30 cm, sign. LD Málek 1961,
rám, vystaveno na souborné výstavě A. Málka v galerii Zlatá husa,
Praha 2003 (45 000-55 000 Kč)
78. **Karel Malich (1924) Světlo - Dvě pecky světla** 14 000 Kč
tužka, uhel, tempera, papír, 1983, 25,5 x 18 cm, sign. vzadu
K. Malich 1983, rám (18 000-24 000 Kč)
79. **Karel Malich (1924) Z cyklu Živly** 14 500 Kč
kombinovaná technika, papír, 1970, 60 x 84,7 cm, sign. vzadu
K. Malich 1970, rám, obdobná práce reprodukována v knize
K. Malich Skicáky, 1964 - 1980 GHMP, Staroměstská radnice 1994,
str. 21 (15 000-20 000 Kč)
80. **Dominik Mareš (1972) Jednička** 4 900 Kč
kombinovaná technika, plátno, 1997, 44,8 x 44,8 cm, sign. LD
Dominik Mareš, rám, vzadu popsáno (10 000-15 000 Kč)
81. **Julius Malý (1905-1999) Zátíší** 1 000 Kč
tempera, lepenka, 1977, 64 x 81 cm (4 000-5 000 Kč)
82. **Bohumír Matal (1922-1988) Kompozice** 30 000 Kč
olej, dřevo, 1981, 35 x 25 cm, sign. PD Matal 81
(40 000-60 000 Kč)
83. **Zdeněk Mlčoch (1921-1995) Hlava a město** 1 200 Kč
tuš, akvarel, 1949, 30 x 20,5 cm, sign. PD Zd. Mlčoch 49
(3 000-4 000 Kč)
84. **Zdeněk Mlčoch (1921-1995) Terče** 2 900 Kč
kombinovaná technika, 1974, 44,8 x 62,2 cm, sign. DU
Zd. Mlčoch 74, na okrajích poškozeno (4 000-6 000 Kč)
85. **František Nikl (1935) Odpočinek** 1 500 Kč
olej, sololit, 1997, 57 x 36 cm, sign. PD F. Nikl 97, rám, vzadu
popsáno (3 000-4 000 Kč)



69 Pravoslav Kotík



70 Jan Kotík



73 Josef Krejčířík



75 Milan Kunc



76 Josef Liesler



80 Dominik Mareš



82 Bohumír Matal



86 Ladislav Novák

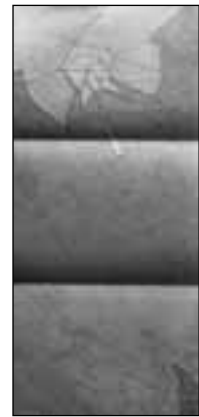

87 Ladislav Novák



94 Jiří Salajka



95 Zbyšek Sion



96 Antonín Václav Slaviček

- **86. Ladislav Novák** (1925-1999) **Salto mortale** 1 500 Kč
froasáz, 1981, 21 x 39 cm, monogr. LD (5 000-7 000 Kč)
- **87. Ladislav Novák** (1925-1999) **Kometa** 1 500 Kč
froasáz, 1985, 44 x 21 cm, monogr. PD (5 000-7 000 Kč)
- 88. Leonid Ochrymčuk** **Beran** 4 500 Kč
olej, plátno, 1967, 38 x 31 cm, sign. vzadu L. Ochrymčuk,
rám (6 000-8 000 Kč)
- 89. Ivan Ouhel** (1945) **Kompozice** 1 500 Kč
akvarel, papír, 1994, 23,5 x 23 cm, sign. PD I. Ouhel 94, rám
(4 000-6 000 Kč)
- 90. Eduard Ovčáček** (1933) **Výlet** 7 500 Kč
kombinovaná technika, papír, 1977, 62,6 x 45 cm, sign. DU
E. Ovčáček 77, rám (15 000-20 000 Kč)
- **91. Eduard Ovčáček** (1933) **Konstruktivismus** 99 000 Kč
olej, plátno, 96,7 x 67,3 cm, sign. vzadu Eduard Ovčáček VŠVU,
rám, vzácně se vyskytující práce z autorova ranného období
(150 000-200 000 Kč)
- 92. Michal Ranný** (1946-1981) **Mořské pobřeží** 1 600 Kč
akvarel, papír, 23 x 15,5 cm, rám (7 000-9 000 Kč)
- **93. František Říha** (1910) **Noční město** 4 200 Kč
olej, sololit, 17 x 19,5 cm, sign. PD František Říha, rám, vzadu
autorský štítek (8 000-10 000 Kč)
- **94. Jiří Salajka** (1955) **Kompozice** 1 600 Kč
olej, plátno, 2003, 30,3 x 25,4 cm, sign. PD Salajka 2003
(4 000-6 000 Kč)
- **95. Zbyšek Sion** (1938) **Dvě hlavy** 1 600 Kč
tuš, papír, 1991, 29,7 x 40,6 cm, sign. PD Z. Sion 91, rám
(6 000-8 000 Kč)
- **96. Antonín Václav Slaviček** (1895-1938) **Stádo ovcí** 1 200 Kč
akvarel, tuš, papír, 1934, 20 x 27,5 cm, sign. LD Ant. V. Slaviček
1934 Telč, rám (3 000-5 000 Kč)
- 97. Antonín Václav Slaviček** (1895-1938) **Muž s koňmi** 1 500 Kč
oboustranná kresba : akvarel, tuš, papír, vzadu tuš, 1936,
21,5 x 29,5 cm, sign. PD Ant. V. Slaviček XI. 1936 Telč, rám
(3 000-5 000 Kč)
- **98. Václav Tikal** (1906-1965)
Z cyklu Vzdušné zámky 45 000 Kč
tempera, karton, 1962, 35 x 25 cm, značeno vzadu razítkem
Z pozůstalosti Václava Tikala, rám, vzadu na kartonu tužkou
V. Tikal 1962, velice zajímavá práce autora z období 60. let
(80 000-100 000 Kč)
- 99. Karel Valter** (1909) **Muž a kůň** 900 Kč
kombinovaná technika, papír, 1976, 31 x 36,5 cm, sign. PD
Valter K. 76, rám, rám poškozen (3 000-5 000 Kč)
- 100. Karel Votlučka** (1896-?) **Dostaveníčko** 5 900 Kč
pastel, papír, 28 x 23,5 cm, sign. PD Votlučka, rám
(9 000-12 000 Kč)
- 101. Václav Zykmond** (1914-1984) **Kompozice** 1 000 Kč
frotáž, papír, 1980, 22 x 12 cm, sign. DU V.Zykmond 80, rám
(4 000-6 000 Kč)
- 102. Václav Zykmond** (1914-1984) **Kompozice** 1 900 Kč
frotáž, 1980, 7 x 18 cm, sign. PD V. Zykmond 80, rám
(4 000-6 000 Kč)
- **103. Kamila Ženatá** (1953) **Večer v Toskánsku** 9 000 Kč
olej, plátno, 2003, 40 x 40 cm, sign. DU Kamila Ženatá 03, rám
(14 000-18 000 Kč)
- **104. Andrej Bělocvetov** (1923-1997)
Zátíší s bochníkem chleba 10 000 Kč
olej, plátno, 1953, 42,5 x 59,5 cm, sign. LN Bělocvetov 53,
rám, malba místy poškozena (14 000-20 000 Kč)
- 105. Andrej Bělocvetov** (1923-1997) **Dítě s míčkem** 9 000 Kč
olej, tužka, plátno, 64,5 x 53,3 cm, rám (25 000-35 000 Kč)
- 106. František Vít Blažek** (1904-1966)
Kraj lesa na Budech 2 300 Kč
olej, plátno, 1956, 54 x 60 cm, sign. PD Frant. Vít Blažek, rám,
vzadu razítko ČFVÚ č. 629 a autorský štítek s podpisem autora,
prověřeno uměleckou komisí ČFVÚ v Pardubicích v říjnu 1958,
vystaveno v souborné výstavě v Kolíně, listopad 1958
(4 000-6 000 Kč)
- 107. Čadek**
Kostel sv. Mikuláše na Malé Straně 3 500 Kč
olej, papír, 42 x 62 cm, sign. PD Čadek, rám (8 000-9 000 Kč)
- 108. Josef Dobeš** (1898-?) **Krajina z Dalmácie** 20 000 Kč
olej, plátno, 74,8 x 60 cm, sign. LD Dobeš, rám
(22 000-25 000 Kč)
- 109. Vlastimil Zábranský** (1936) **Dívka v dešti** 8 300 Kč
kombinovaná technika, 39 x 28 cm, sign. LD Zábranský, rám
(12 000-15 000 Kč)
- 110. E. Grünvald** **Kačeny** 18 000 Kč
olej, sololit, 35,3 x 48,1 cm, sign. PD E. Grünvald, rám
(22 000-25 000 Kč)
- 111. Bohumil Hradečný** (1876-1960)
Krajina s říčkou 16 000 Kč
olej, plátno, 50 x 65 cm, sign. PD Hradečný, rám
(22 000-25 000 Kč)
- 112. Lucie Klímová** (1884-1961) **Vysoký Chlumec** 15 000 Kč
olej, karton, 32 x 40 cm, sign. LD Lucie Klímová, rám
(20 000-25 000 Kč)
- 113. František Kocourek** (1900) **Krajina** 1 800 Kč
tempera, karton, 1939, 55,5 x 70,5 cm, sign.
PD Kocourek 39, rám, místy drobná poškození (4 000-6 000 Kč)
- 114. Alois Kohout** (1891) **Palermo - dvorec** 8 000 Kč
olej, překližka, 38 x 39,7 cm, sign. LD Al. Kohout, rám,
vzadu autorský štítek (12 000-15 000 Kč)
- 115. Krofta** **Staroměstská radnice** 2 000 Kč
olej, karton, 1935, 69,5 x 49,5 cm, sign. LD Krofta, rám,
rám poškozen (4 000-6 000 Kč)
- 116. Otakar Kubín** (1883-1969) **Studie** 1 200 Kč
tužka, papír, 22,2 x 17,2 cm, sign. PD Coubine (2 000-3 000 Kč)
- 117. Miroslav Kučera** (1910) **Kytice** 2 900 Kč
olej, karton, 64 x 51,5 cm, sign. LN M. Kučera, rám
(4 000-6 000 Kč)
- 118. Miroslav Kučera** (1910) **Krajina s řekou** 6 900 Kč
olej, plátno, 71 x 120,5 cm, sign. LD M. Kučera, rám
(10 000-15 000 Kč)
- 119. Josef Malinský** (1756-1827) **Ulička** 500 Kč
olej, lepenka, 33 x 43 cm, sign. PD J.Malinský, rám,
poškozeno (1 000-2 000 Kč)
- 120. Julius Malý** (1905-1999) **Dívka v kroji** 1 900 Kč
olej, lepenka, 95 x 85 cm (4 000-5 000 Kč)
- 121. Julius Malý** (1905-1999) **Kytice** 2 000 Kč
akvarel, pastel, papíru, 88 x 68 cm (4 000-5 000 Kč)
- 122. Bohumil Mareček** (1884-?) **Portrét dívky** 6 900 Kč
olej, plátno, 53,3 x 63,7 cm, sign. LN B. Mareček, rám
(25 000-30 000 Kč)
- 123. Mareš** **Krajina** 1 800 Kč
2x olej, karton, 24 x 31,5 , 24 x 31,5 cm, oba signovány
PD Mareš, rám, rám poškozen (4 000-6 000 Kč)
- 124. Marie Martínková-Tomašovská** (1886)
Dáma s kočičkou 1 500 Kč
olej, karton, 18,5 x 15 cm, sign. LN M. Martínková, rám
(5 000-7 000 Kč)
- 125. J. Matan ?** **Zelená krajina** 16 500 Kč
olej, plátno, 1924, 50 x 58 cm, sign. PD J. Matan ? 1924, rám,
vzadu signováno (20 000-22 000 Kč)
- 126. Materna** **Pražská ulice** 15 500 Kč
olej, plátno, 1920, 58 x 48 cm, sign. PD Materna 1920, rám
(20 000-25 000 Kč)
- 127. Jaroslav Mathauser** (1881) **Krajina** 2 500 Kč
olej, karton, 29 x 37 cm, sign. PD Jar. Mathauser
(10 000-14 000 Kč)
- 128. Mertlík** **Sedící akt** 4 500 Kč
olej, karton, 1942, 21,5 x 15,5 cm, sign. LN Mertlík 42, rám
(6 000-8 000 Kč)
- 129. Alois Moravec** (1899-1987)
Nicov s Křemelnou horou (na Šumavě) 2 200 Kč
olej, karton, 1961, 34,8 x 49,5 cm, sign. PD Moravec, rám,
vzadu popsáno a štítek s popisem (5 000-7 000 Kč)
- 130. Zdeněk Nemastil** **Cesta do vsi** 1 200 Kč
olej, karton, 35 x 50 cm, sign. PD Nemastil, rám (2 000-3 000 Kč)
- 131. R. Petrovský** **Moře** 3 500 Kč
olej, karton, 36 x 75,5 cm, sign. PD R. Petrovský, rám
(6 000-8 000 Kč)



98 Václav Tikal



103 Kamila Ženatá



146 Jiří Anderle



158 Kamil Lhoták



161 František Muzika



170 Josef Tockstein



171 Olga Vyleťalová



173 Jan Zrzavý



174 Jan Zrzavý



182 Jaroslav Puchmertl



184 Jan Saudek



197 Ivana Simandlová

132. **Jan B. Plaček** (1890-1980) **Diskař bez hlavy** 4 900 Kč
olej, plátno, 74,7 x 48 cm, sign. PD Plaček J.B., rám
(6 000-8 000 Kč)
133. **Jaroslav Poř** (1894-?) **Kameničky** 18 000 Kč
olej, plátno, 1947, 48 x 68 cm, sign. PD J. Poř 47, rám,
žák J. Preislera a V. Nechleby (22 000-25 000 Kč)
134. **Jan Kotík** (1916-2002) **Ode zdi** 6 000 Kč
uhel, papír, 1973, 27 x 31 cm, sing. PD J. Kotík 73, rám
(10 000-15 000 Kč)
135. **Karel Skála** (1908) **Dívky u vody** 15 000 Kč
2x olej, karton, 1945, 24,6 x 29,5 a 25 x 29,5 cm, jeden
sign. PD K. Skála 45, rám (25 000-30 000 Kč)
136. **Antonín Václav Slaviček** (1895-1938)
Práce na poli 900 Kč
akvarel, tuš, papír, 1935, 21,7 x 29,6 cm, sign. PD Ant. V. Slaviček
- Telč. X. 1935, rám (2 000-3 000 Kč)
137. **Antonín Václav Slaviček** (1895-1938)
Kytice 900 Kč
tuš, papír, 1932, 44 x 30 cm, sign. LD Ant. V. Slaviček 17. VI. 32,
rám, drobné poškození na okraji kresby (2 000-3 000 Kč)
138. **Jan Slaviček** (1900-1970) **Korčula** 2 800 Kč
lavírovaná kresba tuší, papír, 1936, 26,5 x 20 cm, sign. PD
J. Slaviček, rám, vzadu přání: Veselé svátky vánoční a šťastný Nový
Rok přeje Jan Slaviček 24.XII. 1937 (4 000-5 000 Kč)
139. **Jan Smetana** (1918-1998) **V parku** 6 000 Kč
tuš, pastel, papír, 1944, 20 x 30,5 cm, sign. PD Smetana 44
(8 000-12 000 Kč)
140. **Karel Souček** (1915-1982) **Sedící akt** 2 900 Kč
kombinovaná technika, papír, 1962, 60,5 x 42,5 cm, sign.
a věnováno PD K. Souček 62 , rám (6 000-8 000 Kč)
141. **Stademan**
Krajina se zapadajícím sluncem 79 000 Kč
olej, dřevo, 30,5 x 43,5 cm, sign. LD Stademan, rám
(80 000-90 000 Kč)
- 142. **Pavel Šimon** (1920)
Pohled z Ještědu k Ralsku 3 900 Kč
olej, karton, 1953, 16 x 24 cm, sign. PD Pavel Šimon 53, rám
(6 000-8 000 Kč)
143. **Václav Trefil** (1906) **Postavy** 2 200 Kč
olej, lepenka, 34 x 49 cm, sign. PD V. Trefil, rám
(8 000-10 000 Kč)
144. **Trinkmoc** **Krajina u řeky** 5 500 Kč
olej, lepenka, 23 x 33 cm, sign. PD Trinkmoc, rám
(8 000-10 000 Kč)
145. **Helmovský mlýn**
na Vltavě v Praze u Helmovského jezu 9 900 Kč
olej, karton, 36,3 x 49,3 cm, rám, z okruhu A. Slavička ?
(20 000-30 000 Kč)
- 146. **Jiří Anderle** (1936)
Démoni Bohumila Hrabala 35 000 Kč
akryl, plátno, 1999, 80,5 x 60 cm, sign. LD Anderle
(50 000-65 000 Kč)
147. **Josef Bárta** (1864-?) **Hrající si amoretí** 6 000 Kč
kvaš, karton, 16 x 29 cm, monogr. PD J.B., rám, přiložen dobový
průvodní list k potvrzení pravosti originálu z 24. srpna 1946 od
Františka Sembdnera (12 000-15 000 Kč)
148. **Eva Bednářová** (1937-1986)
Chlapec a dívka - egyptský motiv 4 900 Kč
tempera, papír, 1981, 30,4 x 21,5 cm, sign. DU E. Bednářová 81,
rám (6 000-8 000 Kč)
149. **Václav Boštík** (1913) **Množina** 4 500 Kč
pastel, tužka, papír, 1995, 14,7 x 10,5 cm, rám (5 000-6 000 Kč)
150. **Václav Boštík** (1913) **Množina** 4 500 Kč
pastel, tužka, papír, 1995, 14,7 x 10,5 cm, rám (5 000-6 000 Kč)
151. **Vladimír Janoušek** (1922-1986) **Postavy** 12 000 Kč
akryl, asambláž, karton, sololit, 60. léta, 25,7 x 22 cm, rám, vzadu
potvrzení: Autorem tohoto reliéfu ze 60.let je sochař Vladimír
Janoušek. Věra Janoušková (18 000-25 000 Kč)
152. **Václav Jíra** (1939) **Krajina** 9 500 Kč
olej, plátno, 1998, 70 x 80 cm, sign. PD V. Jíra 98, rám, vzadu
popsáno (14 000-18 000 Kč)
153. **Aleš Knotek-Warran** (1956) **Ticho** 16 000 Kč
olej, lepenka, 1989, 45 x 55 cm, sign. PD Warran 1989, rám
(19 000-22 000 Kč)
154. **Vojtěch Kobylka** (1943) **Kulečník** 14 000 Kč
olej, plátno, 1999, 80 x 90 cm, sign. LD Kobylka 99, rám
(20 000-25 000 Kč)
155. **Marcel Krasický** (1898-) **Prodáváč melounů** 8 000 Kč
olej, lepenka, 29,5 x 25 cm, sign. LD M.Krasický, rám
(12 000-14 000 Kč)
156. **Zdeněk Kudělka** (1921-1992) **Koupání** 9 000 Kč
olej, lepenka, 1980, 50 x 66 cm, sign. DU Zd. Kudělka, rám
(12 000-15 000 Kč)
157. **Richard Lander** (1904-1982) **Pobřeží u Eforie ..** 3 400 Kč
akvarel, papír, 1956, 29,7 x 39,4 cm, sign. PD R. Lander 56
Eforie, rám (4 000-6 000 Kč)
- 158. **Kamil Lhoták** (1912-1990) **Na jevišti** 4 900 Kč
akvarel, tuš, koláž, papír, 25 x 18,2 cm, sign. LN Kamil Lhoták,
návrh obálky knihy Vlastencové z Boudy, vzadu popsáno
(8 000-10 000 Kč)
159. **monogramista V.N.** **Katedrála v Chartres** 2 400 Kč
olej, plátno, 64 x 43 cm, monogr. PD V. N., rám, kopie podle
Moneta (3 000-5 000 Kč)
160. **František Muzika** (1900-1974) **Český betlém** 6 900 Kč
litografie, tuš, běloba, akvarel, 1929, 31,6 x 23,8 cm, sign. PD
F. Muzika 1929, vzadu razítko: Vystaveno v Mánesu 1934
(4 000-6 000 Kč)
- 161. **František Muzika** (1900-1974) **Kompozice** 9 500 Kč
tužka, papír, 1930, 20,3 x 14 cm, rám, PD slepotiskové razítko:
Z pozůstalosti F. Muziky, provenience: pozůstalost autora, jeden ze
základních členů českého surrealismu (15 000-20 000 Kč)
162. **Petr Šmaha** (1945) **Kostka** 2 900 Kč
kombinovaná technika, plátno, 1994, 73 x 89 cm, sign. PD
P. Šmaha 26.V.94, rám, vzadu popsáno (10 000-12 000 Kč)
163. **Josef Olexa** (1901-) **Krajina v Polabí** 5 000 Kč
olej, plátno, 98 x 98 cm, sign. PD Olexa (7 000-9 000 Kč)
164. **Alois Pitřman** **Sázava** 1 200 Kč
olej, karton, 37,5 x 104,8 cm, sign. PD Pitřman, rám, vzadu štítek
a razítko ČFVU (2 000-3 000 Kč)
165. **Jiří Salajka** (1955) **Kompozice** 7 000 Kč
olej, plátno, 2002, 65 x 55 cm, sign. PD Jiří Salajka 2002
(10 000-12 000 Kč)
- 166. **Kája Saudek** **Kdo se bojí nesmí do Prahy**
- spartakiádní vycházka a pražskými strašidly 4 900 Kč
tuš, tempera, papír, 53 x 73 cm, sign. PD Saudek
(9 000-12 000 Kč)
167. **Rumen Szadov** (1959) **Stydlicev** 1 500 Kč
olej, plátno, 2002, 60,5 x 45 cm, sign. PN Szadov (5 000-6 000 Kč)
168. **Vladimír Svoboda** (1937) **Čuperka** 10 000 Kč
olej, dřevo, 80 x 60 cm, sign. vzadu Čuperka V.Svoboda,
rám (14 000-18 000 Kč)
169. **Eva Šebíková** **Amor** 12 900 Kč
olej, plátno, 1999, 90 x 90 cm, sign. DU Šebíková, rám
(16 000-20 000 Kč)
- 170. **Josef Tockstein** (1912-1996) **Zátiší** 2 900 Kč
tempera, karton, 40 x 30 cm, rám, oboustranná malba, vzadu
razítko: Z pozůstalosti arch. Josefa Tocksteina O109,
monogramováno PD (3 500-5 000 Kč)
- 171. **Olga Vyleťalová** (1944) **Zlatá brána** 8 900 Kč
olej, sololit, 2002, 37 x 37 cm, sign. DU Vyleťalová , rám
(12 000-15 000 Kč)
172. **Jan Zrzavý** (1890-1977) **Akt - autoportrét** 3 900 Kč
tužka, papír, 21 x 15 cm, sign. PD Jan Zrzavý (8 000-12 000 Kč)
- 173. **Jan Zrzavý** (1890-1977) **Loretánské náměstí** 9 900 Kč
tužka, papír, 14,7 x 21,3 cm, sign. PD Jan Zrzavý, rám
(15 000-18 000 Kč)
- 174. **Jan Zrzavý** (1890-1977) **Rybáři** 9 900 Kč
oboustranná kresba tužkou, papír, 9 x 10,3 cm, sign. PD
Jan Zrzavý, rám (15 000-18 000 Kč)

2. Sochy, plastiky, objekty, fotografie, varia

175. **Jaroslav Brůha** (1889-1969) **Na paměť VII. Sletu**
všesokolského v Praze 1920 200 Kč
bronzová plaketa, prům. 10,5 cm, značeno LD Brůha, rám
(1 000-1 500 Kč)



16 Ota Bubeníček



25 Josef Multrus



27 Josef Procházka



28 Josef Procházka



36 Václav Špála



38 Jindřich Štyrský



39 František Tichý



40 Theodor Bohdan Wolf



46 Václav Boštík



47 Václav Boštík



50 František Gross



59 Josef Istler



60 Ota Janeček



62 Josef Jira



68 Vladimír Komárek



77 Antonín Málek



91 Eduard Ovčáček



93 František Říha



104 Andrej Bělocvetov



142 Pavel Šimon



166 Kája Saudek



302 Josef Liesler



307 Endre Nemes



308 Bohuslav Reynek

176. Zdena Fibichová (1933-1991) **Pytlíček** 6 000 Kč
glazovaná keramika, 33,5 x 33,5 cm, rám (18 000-25 000 Kč)
177. Zdena Fibichová (1933-1991) **Kompozice, Kopec** 900 Kč
1x tuš, papír, 1x serigrafie, 36 x 26,2 a 48,8 x 34,3 cm,
signováno a datováno (2 000-3 000 Kč)
178. Jaroslav Horejc (1886-1983) **Ženský akt** 23 000 Kč
bronz, 1936, v. 41 cm, značeno J. Horejc 1936, pozdější odlitek
(30 000-40 000 Kč)
179. Jan Lauda (1896-1959) **Medvěd** 2 300 Kč
pálená glazovaná hlína, 1932, v. 19 cm, značeno Lauda, Prémie
SVÚ Mánes na rok 1933 (6 000-9 000 Kč)
180. Antonín Lhoták (1897-1975) **Fotbalista** 500 Kč
bronzový reliéf, 26,3 x 24,2 cm, značeno PD Lhoták (3 000-5 000 Kč)
181. Kamil Lhoták (1912-1990)
Jan Neruda-Feuilleton 4 500 Kč
6 litografií, 1957 (6 000-8 000 Kč)
- 182. Jaroslav Puchmertl **Torzo** 1 600 Kč
fotografie, 30,1 x 22,3 cm, sign. vzadu P.F. 1986 J. Puchmertl
(8 000-10 000 Kč)
183. Jaroslav Puchmertl **Cyklistka** 1 900 Kč
fotografie, 30 x 23,6 cm, sign. vzadu J. Puchmertl
(8 000-10 000 Kč)
- 184. Jan Saudek (1935) **S věnečkem** 4 500 Kč
kolorovaná fotografie, 12 x 10,3 cm, zkušební kopie
(6 000-8 000 Kč)
185. Jan Saudek (1935) **Super striptýz** 7 900 Kč
kolorovaná fotografie, 22,7 x 17,1 cm, zkušební kopie
(10 000-12 000 Kč)
186. Ondřej Slabý (1981)
Pocta Mikuláši Medkovi 900 Kč
fotografie, 2003, 31 x 24 cm, sign. PD Slabý 03
(1500-2 000 Kč)
187. Tavit František Šimon (1877-1942)
Universitas Carolina 3 900 Kč
měď, leptaná grafická deska, 1934, 43,9 x 32,3 cm, značeno PD
TFŠ 1934 (10 000-12 000 Kč)
188. František Tichý (1896-1961)
Konvolut 7 suchých jehel 6 500 Kč
Soubor 7 suchých jehel, pozdější otisky z roku 1980, vydal
F. Janás v Brně. V soupisu díla F. Tichého č. 254-260.
(8 000-10 000 Kč)
189. Olbram Zoubek (1926) **Adam, Eva a Had** 25 000 Kč
cín, zlato, 90. léta, v. 45, 45, 41,5 cm, značeno O. Zoubek, volné
sousedí, odlitek č. 25 (40 000-50 000 Kč)
190. Antonín Procházka (1882-1945) **František Halas,
Jiří Mahen: Antonínu Procházkoví** 1 500 Kč
suchá jehla, 1938, Originální suchá jehla, vydala skupina
proštějovských knihomilů ve 350 výtiscích. (2500-3 000 Kč)

platební pauza

II. AUKČNÍ KOLO

3. Obrazy, kresby 19. - 21. st. II. část

191. Oldřich Jelínek (1930)
My Vám taky nelezeme po silnici! 700 Kč
tuš, tužka, papír, 31 x 41,5 cm, sign. DU O. Jelínek, z cyklu
Myslivecký kalendář (1800-2500 Kč)
192. Oldřich Jelínek (1930)
Nepovídej, že máš víc psí život, než já! 700 Kč
tuš, tužka, papír, 27,5 x 42 cm, monogr. PD O. J., z cyklu
Myslivecký kalendář (1800-2500 Kč)
193. Oldřich Jelínek (1930)
Well, excuse me, co Vy to šikáte? 800 Kč
tuš, tužka, papír, 42 x 29,7 cm, monogr. LD O. J., z cyklu
Myslivecký kalendář (1800-2500 Kč)
194. Zdeněk Mlčoch (1921-1995) **Dětský sen** 800 Kč
akvarel, papír, 1949, 34,5 x 24,7 cm, monogr. PD ZM
(2500-4 000 Kč)
195. Zdeněk Seydl (1916-1978) **Úředník** 500 Kč
tuš, tužka, propiska, papír, 13,5 x 19,5 cm, sign. PN Seydl, rám
(1 000-2 000 Kč)
196. Ivana Simandlová **Pařík** 400 Kč
tuš, akvarel, papír, 10,2 x 14,4 cm, rám, kresba z leporela
na motivy Josefa Lady (2 000-3 000 Kč)
- 197. Ivana Simandlová **Vánoce kocoura Mikeše** 500 Kč
tuš, akvarel, papír, 10,2 x 14,4 cm, rám, kresba z leporela na
motiv Josefa Lady (2 000-3 000 Kč)
198. Eduard Tomek **Silnice** 750 Kč
akvarel, papír, 1973, 41 x 30 cm, sign. LD Eduard Tomek 73
(2 000-4 000 Kč)
199. Eduard Tomek **Dívka** 950 Kč
akvarel, papír, 1969, 45 x 32,8 cm, sign. PD Tomek
(2 000-4 000 Kč)
200. Karel Trinkewitz (1931) **Kompozice** 450 Kč
kombinovaná technika, 41,6 x 23,3 cm, sign. PD Karel Trinkewitz,
Album 76 (2 000-3 000 Kč)
201. Petr Ferebauer **Kolotočem-staticky** 3 400 Kč
olej, plátno, 35 x 31 cm (7 000-9 000 Kč)
202. Josef Istler (1919-2000) **Kompozice** 3 900 Kč
kombinovaná technika, papír, 1976, 50 x 35 cm, sign. PD Istler,
Album 76 (7 000-9 000 Kč)
- 203. Jiří Kalousek (1925-1986)
Londýn Trafalgar square 1 800 Kč
tempera, tuš, papír, 16,7 x 24 cm, ilustrace ke knize S malířem
kolem světa, vydal Albatros Praha 1988, str. 116 (3 000-6 000 Kč)
204. Jaroslav Kapec (1924) **Kompozice** 900 Kč
kombinovaná technika, 40,5 x 30 cm, sign. LD Jaroslav Kapec 76,
Album 76 (3 000-5 000 Kč)
205. Vladimír Kropáč **Chaloupky** 2 000 Kč
olej, sololit, 29 x 41 cm, signováno PD V.Kropáč, rám
(5 000-6 000 Kč)
206. Vladimír Kropáč **Letní kytice** 3 000 Kč
olej, sololit, 55 x 40 cm, signováno LD V.Kropáč, rám
(5 000-6 000 Kč)
207. Eva Kyselicová (1945) **Jesenná remízka** 1 500 Kč
olej, plátno, 1990, 45 x 40 cm, monogr. PD E. K. 90, rám,
vzadu štítek a razítko SFVU (3 000-6 000 Kč)
208. Kamil Lhoták (1912-1990) **Muž a žena** 2 900 Kč
tuš, papír, 1980, 17,6 x 10,7 cm, sign. LD Kamil Lhoták 80
(5 000-6 000 Kč)
209. Kamil Lhoták (1912-1990) **Portrét muže** 2 900 Kč
tuš, papír, 20,1 x 13,3 cm, sign. PN Kamil Lhoták, vzadu popsáno
(5 000-6 000 Kč)
210. Kamil Lhoták (1912-1990) **Muž** 3 500 Kč
lavírovaná kresba tuší, papír, 20,1 x 13,3 cm, sign. LN Kamil
Lhoták (8 000-10 000 Kč)
211. Pavel Matyska (1979) **Krajina** 4 000 Kč
olej, plátno, 2003, 35 x 47 cm, sign. PD Matyska 03
(6 000-8 000 Kč)
212. Josef Olexa (1901-) **Topoly u Labe** 3 500 Kč
olej, sololit, 1960, 118 x 84 cm, sign. LD Olexa 60
(5 000-6 000 Kč)
213. Bohuslav Puchýř
Kvetoucí jeřáby u Studnic 3 000 Kč
olej, plátno, 34 x 96 cm, sign. PD Boh.Puchýř
(5 000-7 000 Kč)
214. Bohuslav Puchýř **Platan** 3 500 Kč
olej, plátno, 68 x 98 cm, sign. LD Boh.Puchýř
(5 000-7 000 Kč)
215. Jiří Salajka (1955) **Kompozice** 2 300 Kč
olej, plátno, 2003, 30 x 25 cm, sign. PD J.Salajka 2003
(3500-5 000 Kč)
216. Tomáš Švéda (1947) **Objekt - provaz** 3 900 Kč
tempera, papír, 66 x 44 cm, pasparta (6 000-8 000 Kč)
217. Josef Tockstein (1912-1996) **Tanečnice** 1 400 Kč
akvarel, tempera, papír, 29 x 20,5 cm, monogr. LD To, rám,
vzadu razítko: Z pozůstalosti arch. Josefa Tocksteina K 78
(2500-4 000 Kč)
218. Jaroslav Vožniak (1933) **Strom** 2 900 Kč
lité laky, sololit, 40 x 50 cm, sign. vzadu Jaroslav Vožniak, rám
(7 000-9 000 Kč)
- 219. Olga Vyleťalová (1944) **Madona** 3 900 Kč
olej, sololit, 29 x 19,7 cm, sign. PD Vyleťalová, rám (6 000-8 000 Kč)



203 Jiří Kalousek



219 Olga Vyleťalová



226 Jiří Anderle



229 Tomáš Bím



230 Tomáš Bím



231 Adolf Born

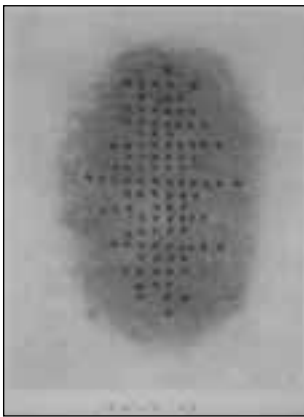

235 Václav Boštík

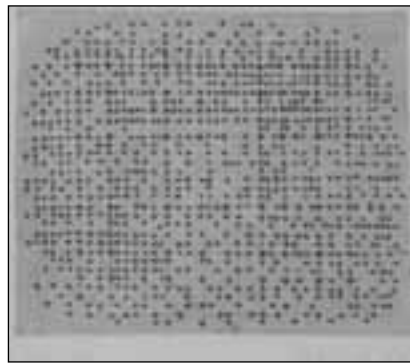

237 Václav Boštík

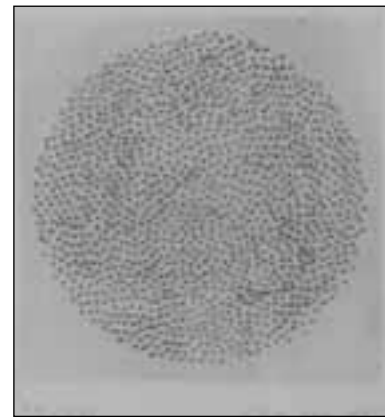

238 Václav Boštík



244 Cyril Bouda



245 Cyril Bouda



248 Albín Brunovský

220. Jindřich Zeithamml (1949) **Démon** 3 500 Kč
olej, plátno, 92 x 73 cm, sign. PD Zeithamml, rám
(6 000-8 000 Kč)
221. František Zvěřina (1835-1908)
Borovice na Dyji (Bítov) 2 200 Kč
olej, papír, 29 x 40 cm, sign. LD Fr.Zvěřina, rám
(3500-5 000 Kč)
- #### 4. Česká a světová grafika
222. Adolf Jelínek Alex (1890-1957) **Adamité** 3 600 Kč
lept, 43 x 64,5 cm, sign. PD AJ. Alex, rám (6 000-8 000 Kč)
223. Jiří Anderle (1936) **Pět postav** 850 Kč
suchá jehla, mezzotinta, 19,7 x 15,2 cm, sign. DU Anderle,
pasparta, č. 9/40 (2 000-3 000 Kč)
224. Jiří Anderle (1936) **Promětheův oheň** 1 900 Kč
lept, mezzotinta, 15,5 x 10 cm, sign. DU Anderle,
pasparta, sklo, 73/200 (3 000-5 000 Kč)
225. Jiří Anderle (1936)
Amore Christiana podle Bernarda Luini 2 900 Kč
kombinovaná technika, 1986, 29,5 x 27,2 cm, sign. PD J. Anderle
(6 000-8 000 Kč)
- 226. Jiří Anderle (1936) **Růže a dívka** 6 500 Kč
lept, tužka, pastelky, papír, 2003, 54 x 44 cm, sign. PD Jiří Anderle
2003, rám (10 000-15 000 Kč)
 - 227. Jan Bauch (1898-1995) **Francois Villon** 1 900 Kč
litografie, 1973, 43,2 x 27,5 cm, sign. PD Jan Bauch 1973,
rám (3 000-6 000 Kč)
 - 228. Eva Bednářová (1937-1986) **Rodinná podobizna** 1 400 Kč
lept, 1968, 48,5 x 55 cm, sign. PD Eva Bednářová 1968,
č. 6/6 (2 000-3 000 Kč)
 - 229. Tomáš Bím (1946) **Golfové hřiště** 3 500 Kč
litografie, 54 x 38 cm, sign. DU Bím, rám, č. 11/100
(8 000-12 000 Kč)
 - 230. Tomáš Bím (1946) **Kupky sena** 4 500 Kč
litografie, 53,8 x 37,3 cm, sign. PD Tomáš Bím, pasparta, č. 35/60
(8 000-12 000 Kč)
 - 231. Adolf Born (1930) **Žena na kozloví** 2 500 Kč
litografie, 1976, 28,5 x 20 cm, sign. PD A. Born, pasparta,
věnováno Vášovům A. B. 76, aut. tisk (8 000-12 000 Kč)
 - 232. Václav Boštík (1913) **Čtverec** 2 500 Kč
suchá jehla, 1971, 6,8 x 8,3 cm, sign. PD Boštík 71, rám,
č. XX/XXI (4 000-6 000 Kč)
 - 233. Václav Boštík (1913) **Body** 2 900 Kč
suchá jehla, 1994, 10,5 x 9,5 cm, sign. DU Boštík, rám, č. 20/25
(4 000-6 000 Kč)
 - 234. Václav Boštík (1913) **Večerní mraky III.** 2 900 Kč
suchá jehla, pastel, 17,6 x 13,3 cm, sign. DU Boštík, rám
(5 000-6500 Kč)
 - 235. Václav Boštík (1913) **Mlhovina** 3 500 Kč
suchá jehla, pastel, 1997, 14,6 x 11,5 cm, sign. DU Boštík 97, rám
(5 000-6500 Kč)
 - 236. Václav Boštík (1913) **Mlhovina** 3 500 Kč
suchá jehla, pastel, 1997, 14,7 x 11,5 cm, sign. DU Boštík 97, rám
(5 000-6500 Kč)
 - 237. Václav Boštík (1913) **Kompozice** 3 900 Kč
lept, 1965, 14,5 x 17,2 cm, sign. PD Boštík 65, rám, č. XIX/XXI
(7 000-9 000 Kč)
 - 238. Václav Boštík (1913) **Množina** 3 900 Kč
suchá jehla, 1965, 10,7 x 10,7 cm, sign. PD Boštík 65, rám,
č. XIII/XXI (7 000-9 000 Kč)
 - 239. Václav Boštík (1913) **Večerní mraky** 3 900 Kč
suchá jehla, pastel, 1992, 17,5 x 13,2 cm, sign. DU Boštík
(5 000-6500 Kč)
 - 240. Václav Boštík (1913) **Kruh** 4 900 Kč
suchá jehla, 1969, 19,8 x 24,5 cm, sign. PD Boštík 69, rám,
č. XVIII/XXI (7 000-9 000 Kč)
 - 241. Václav Boštík (1913) **Večerní mraky** 3 900 Kč
suchá jehla, pastel, 1992, 17,5 x 13,2 cm, sign. DU Boštík, rám
(5 000-6500 Kč)
 - 242. Cyril Bouda (1901-1984) **Bibliofil** 750 Kč
dřevoryt, 11,1 x 8,6 cm, sign. PD Cyril Bouda (1 500-2 500 Kč)
 - 243. Cyril Bouda (1901-1984) **Ženichové III.** 900 Kč
lept, 12,8 x 7,9 cm, sign. PD Cyril Bouda (1 500-2 500 Kč)
 - 244. Cyril Bouda (1901-1984) **Litografické zátiší** 900 Kč
litografie, 39 x 27 cm, sign. PD C. Bouda, při okrajích papír
přeložen, č. 178/200 (1 500-2 500 Kč)
 - 245. Cyril Bouda (1901-1984) **Kladno** 1 900 Kč
kamenorytina, litografie, 34,7 x 49 cm, sign. PD C. Bouda, rám
(3 000-5 000 Kč)
 - 246. Vladimír Boudník (1924-1968) **Kompozice** 2 500 Kč
aktivní grafika, 49 x 35 cm, pozdější otisk z původní desky
(4 000-6 000 Kč)
 - 247. Zdenka Braunerová (1858-1934)
Krajina s elektrickými sloupy 900 Kč
lept, akvatinta, 18 x 28 cm, sign. LD Z. Braunerová
(3 000-4 000 Kč)
 - 248. Albín Brunovský (1935-1997) **Fortunin hrad** 10 000 Kč
lept, 1989, 39 x 29,5 cm, sign. PD A. Brunovský 1989,
rám (15 000-20 000 Kč)
 - 249. František Burant (1924-2001) **Žena s míčem** 700 Kč
suchá jehla, 1960, 24 x 11,2 cm, sign. PD Burant 960,
zkušební tisk (2 000-3 000 Kč)
 - 250. Josef Čapek (1887-1945) **Žena** 4 000 Kč
linoryt, 13 x 6 cm, sign. DU Josef Čapek (10 000-12 000 Kč)
 - 251. Ladislav Čepelák (1924-2000) **Noční motýl** 1 900 Kč
akvatinta, 1987, 24,5 x 39,2 cm, sign. PD Čepelák 1987, při
okrajích částečně poškozeno, DU věnování, č. 10/100
(5 000-7 000 Kč)
 - 252. Emil Filla (1882-1953) **Zátiší s hruškou** 2 800 Kč
lept, 1992, 14,8 x 19,7 cm, novotisk E. Filly z původní desky
z roku 1992, č. 6/50 (4 000-6 000 Kč)
 - 253. František Gross (1909-1985) **Strojek** 3 500 Kč
suchá jehla, 32 x 24,5 cm, sin. DU F. Gross, rám
(6 000-8 000 Kč)
 - 254. Josef Hampl (1932) **Kompozice** 450 Kč
kombinovaná technika, 1976, 46 x 30 cm, sign. PD Jos. Hampl 76,
Album 76 (1 000-2 000 Kč)
 - 255. Vlastislav Hofman (1884-1964) **Hlava** 900 Kč
linoryt, 19,2 x 12,7 cm, sign. PD Vlastislav Hofman, přeloženo
(1500-2 000 Kč)
 - 256. Marc Chagall (1887-1985) **Před obrazem** 7 500 Kč
litografie, 32 x 23,8 cm, rám, soupis Mourlot č. 402, dokumetace
přiložena (12 000-15 000 Kč)
 - 257. Dalibor Chatrný (1925) **Opuštěná pláž** 1 200 Kč
dřevoryt, 1957, 23,5 x 37 cm, sign. PD D.Chatrný 57
(2 000-3 000 Kč)
 - 258. Josef Istler (1919-2000) **Kompozice** 1 200 Kč
linoryt, 1946, 12,3 x 9,1 cm, sign. PD Istler 46, rám, č. 10/30
(2 000-3 000 Kč)
 - 259. Ota Janeček (1919-1996) **Dívka** 1 500 Kč
serigrafie, 16,5 x 15,3 cm, sign. PD Ota Janeček, rám
(2 500-4 000 Kč)
 - 260. Ota Janeček (1919-1996) **Roháč** 1 500 Kč
linoryt, 1953, 19 x 10 cm, sign. PD Ota Janeček 1953, rám
(2 500-4 000 Kč)
 - 261. Ota Janeček (1919-1996) **Dívka** 2 200 Kč
linoryt, 23,5 x 30 cm, sign. PD Ota Janeček, pasparta, č. 70/200
(4 000-6 000 Kč)
 - 262. Josef Jíra (1929) **Modlitba** 4 500 Kč
suchá jehla, 1979, 29 x 24 cm, sign. PD J.Jíra 79
(8 000-10 000 Kč)
 - 263. Ludmila Jiřincová (1912-1994) **Dívka s košíkem** 3 500 Kč
litografie, 35 x 24 cm, sign. PD L.Jiřincová, 76/200
(5 000-6 000 Kč)
 - 264. Ludmila Jiřincová (1912-1994) **Krajina** 3 900 Kč
lept, 19,3 x 29,3 cm, sign. PD L. Jiřincová, rám (6 000-8 000 Kč)
 - 265. Čestmír Kafka (1922-1988) **"8"** 1 900 Kč
komb. technika, 20 x 29,5 cm, sign. PD Čestmír Kafka
(3 000-5 000 Kč)
 - 266. Alois Kalvoda (1875-1934) **Statek** 1 500 Kč
lept, 12,5 x 17 cm, sign. PD A. Kalvoda, rám (3 000-5 000 Kč)



251 Ladislav Čepelák



258 Josef Istler



260 Ota Janeček



261 Ota Janeček



263 Ludmila Jiřincová



268 Vladimír Kokolia



269 Jiří Kolář



273 Jan Kotík



276 Jan Kotík



278 Jan Kotík



280 Jan Kotík



282 Jan Kotík

267. František Kobliha (1877-1962) **Rej duchů** 950 Kč
litografie, 23 x 17 cm, sign. PD F.Kobliha (2 000-4 000 Kč)
- 268. Vladimír Kokolia (1956) **Za ohradou** 2 200 Kč
kombinovaná technika, 1989, 30 x 40 cm, sign. Kokolia 89,
105/155 (5 000-6 000 Kč)
- 269. Jiří Kolář (1914-2002) **Kompozice** 2 900 Kč
autokoláž, 1988, 26 x 17,3 cm, monogr. PD J.K. 88, rám
(6 000-8 000 Kč)
270. Vladimír Komárek (1928-2002) **Chlapec s labutí** 600 Kč
suchá jehla, 20,5 x 15 cm, sign. PD V.Komárek, 96/100
(2 000-3 000 Kč)
271. Jan Konůpek (1883-1950) **Zjevení** 700 Kč
lept, 1919, 23 x 19,5 cm, sign. PD Konůpek, pasparta, J. Žižka :
Soupis graf. díla J. Konůpka č. 207 z cyklu Don Juan
(2 000-3 000 Kč)
272. Jan Kotík (1916-2002) **Kompozice** 1 200 Kč
lept, akvatinta, 1994, 17,5 x 14,5 cm, sign. DU Jan Kotík 94, rám
(4 000-6 000 Kč)
- 273. Jan Kotík (1916-2002) **Pohled z okna** 1 200 Kč
suchá jehla, 40. léta, 19,5 x 15 cm, pasparta (4 000-6 000 Kč)
274. Jan Kotík (1916-2002) **Postava v interiéru** 1 500 Kč
lept, 1944, 7,6 x 6,7 cm, sign. PD J. Kotík 44, č. 7/12
(4 000-6 000 Kč)
275. Jan Kotík (1916-2002) **Muzikanti** 1 500 Kč
lept, 1944, 9,2 x 11,4 cm, sign. PD J. Kotík 44, značeno
razítkem JK, č. 11/14 (4 000-6 000 Kč)
- 276. Jan Kotík (1916-2002) **Na ulici** 1 500 Kč
lept, 1943, 11 x 6,3 cm, sign. DU J. Kotík, v desce značeno JK
(4 000-6 000 Kč)
277. Jan Kotík (1916-2002) **Postava na ulici** 1 500 Kč
lept, 1946, 15,1 x 12 cm, značeno v desce JK 46
(4 000-6 000 Kč)
- 278. Jan Kotík (1916-2002) **V hostinci** 1 500 Kč
lept, 1943, 11,5 x 15,2 cm, značeno v desce JK 43
(4 000-6 000 Kč)
279. Jan Kotík (1916-2002)
Kompozice s figurou a šicím strojem 1 600 Kč
lept, akvatinta, 40. léta, 12,2 x 16,2 cm, na okrajích drobně
poškozeno, č. 1/20 (4 000-6 000 Kč)
- 280. Jan Kotík (1916-2002) **Pavouk** 1 800 Kč
lept, 40. léta, 16 x 12,4 cm, sign. PD Jan Kotík, vzadu značeno
razítkem JK (4 000-6 000 Kč)
281. Jan Kotík (1916-2002) **V restauraci** 1 800 Kč
lept, 1944, 16,8 x 8,2 cm, sign. PD J. Kotík 44, poškozeno, č. 14/14
(4 000-6 000 Kč)
- 282. Jan Kotík (1916-2002) **Na ulici** 1 900 Kč
litografie, 40. léta, 32 x 43 cm, pasparta (4 000-6 000 Kč)
- 283. Jan Kotík (1916-2002) **V ateliéru** 2 500 Kč
suchá jehla, 1949, 16 x 21 cm, sign. PD J. Kotík 49
(6 000-8 000 Kč)
284. Jan Kotík (1916-2002) **V restauraci** 2 500 Kč
lept, 1943, 20,5 x 23,5 cm, sign. PD J. Kotík 1943, pasparta
(6 000-8 000 Kč)
285. Josef Krejčířík (1912-2000) **Hlava** 3 000 Kč
monotyp, 1964, 47 x 31 cm, sign. DU J.Krejčířík 64, rám
(6 000-8 000 Kč)
286. Rudolf Kremlíčka (1886-1932) **Toaleta** 1 700 Kč
litografie, 1919, 22 x 14 cm, sign. PD R. Kremlíčka 1919, rám
(4 000-5 000 Kč)
287. Jan Kubiček (1927) **Kompozice** 1 000 Kč
serigrafie, 1993/1997, 52 x 26 cm, sign. DU Jan Kubiček
1993/1997, č. 100/110 (4 000-5 000 Kč)
288. Alena Kučerová (1935) **Kompozice** 900 Kč
lept, 1976, 32,5 x 48,5 cm, sign. PD Alena Kučerová, Album 76
(3 000-5 000 Kč)
289. Alena Kučerová (1935) **Kompozice** 2 500 Kč
kombinovaná technika, 1982, 53 x 74,5 cm, sign. PD
Alena Kučerová 1982, č. 4/60 (5 000-6 000 Kč)
290. František Kupka (1871-1957)
Čtyři příběhy černé a bílé XV. 1 500 Kč
dřevoryt, 1924, 20,5 x 15,5 cm, rám (4 000-6 000 Kč)
291. František Kupka (1871-1957)
Čtyři příběhy bílé a černé 2 500 Kč
dřevoryt, 1924, 20 x 15,3 cm, rám (5 000-7 000 Kč)
292. Karel Laštovka (1938-1986) **Hlavy** 1 900 Kč
litografie, 64 x 48 cm, sign. PD K. Laštovka, rám, autorský tisk
(4 000-5 000 Kč)
293. Josef Lehoučka (1923-1999) **Krajina u jezera II** 2 500 Kč
monotyp, 1975, 18,5 x 58,5 cm, sign. PD Josef Lehoučka 1975,
rám, žák Fr. Tichého, zastoupen v NG Praha (5 000-6 000 Kč)
294. Kamil Lhoták (1912-1990)
PF 1988 Tomáš Svoboda 200 Kč
litografie, 10,5 x 14,5 cm, monogr. PD K.L. (1200-2 000 Kč)
295. Kamil Lhoták (1912-1990)
PF 1983 ! Dr. M. Novotný 300 Kč
litografie, 1982, 15,7 x 11,2 cm, sign. DU K. Lhoták 82
(1200-2 000 Kč)
296. Kamil Lhoták (1912-1990)
PF 1988 C. Morávek 950 Kč
serigrafie, 11 x 14,8 cm, sign. PN K. Lhoták 87, rám
(1200-2 000 Kč)
297. Kamil Lhoták (1912-1990) **Zátíší** 1 200 Kč
litografie, 1970, 13 x 8,5 cm, sign. DU Kamil Lhoták 1970
(3 000-5 000 Kč)
- 298. Kamil Lhoták (1912-1990)
Krajina s míčem a letadlem 1 800 Kč
serigrafie, 1983, 18,5 x 12,5 cm, značeno na kameni
Kamil Lhoták 83, pasparta, Podpis DU nepatří malíři K. Lhotákovi
(2 000-3 000 Kč)
299. Josef Liesler (1912) **Albrechtu Dürerovi** 1 600 Kč
litografie, 1981, 32,7 x 43,3 cm, sign. PD Liesler 81, rám, č. 4/120
(4 000-6 000 Kč)
300. Josef Liesler (1912) **Sen o rybách** 2 500 Kč
litografie, 1985, 37,3 x 48,3 cm, sign. PD Liesler 85, rám, č. 24/130
(4 000-6 000 Kč)
- 301. Josef Liesler (1912) **Sny** 2 700 Kč
litografie, 1979, 43,2 x 54,2 cm, sign. PD Liesler 79, rám, č. 20/138
(4 000-6 000 Kč)
- 302. Josef Liesler (1912) **Blackout** 3 200 Kč
litografie, 1969, 52,4 x 42,8 cm, sign. PD Liesler 69, vzadu
popsáno a razítko J. Lieslera, č. 12/75 (4 000-6 000 Kč)
303. Joan Miró (1893-1983)
Kompozice z cyklu Miró, sochy 6 000 Kč
litografie, 1974, 27 x 56 cm, značeno na kameni, rám, soupis
Cramer č. 949, dokumentace přiložena, přeloženo
(8 000-12 000 Kč)
304. Joan Miró (1893-1983)
Kompozice z cyklu Miró, sochy 6 000 Kč
litografie, 1974, 27 x 55,5 cm, značeno na kameni, rám, soupis
Cramer č. 948, dokumentace přiložena, přeloženo
(8 000-12 000 Kč)
305. Joan Miró (1893-1983) **Derriere le Miroir** 15 000 Kč
6x původní litografie, tři 38 x 28, tři 38 x 56 cm, soupis Mourlot
č. 154 - 160, dokumentace přiložena, Text: Jacques Prevert a Josep
Llorens Artigas, Vydala galerie Maeght (40 000-60 000 Kč)
306. Endre Nemes (1909-1985) **Kompozice** 4 500 Kč
litografie, 1971, 69 x 48,5 cm, sign. PD Endre Nemes 1971, dole
věnování: Se srdečným pozdravem od Nemešových 19/9 1971,
provenience: původně sbírka PhDr. Jiřího Mašína autora
monografie E. Nemes, č. 255/260 (8 000-10 000 Kč)
- 307. Endre Nemes (1909-1985) **Figura na vozíku** 4 500 Kč
litografie, 44 x 57,5 cm, sign. PD Endre Nemes, č. 179/185
(8 000-10 000 Kč)
- 308. Bohuslav Reynek (1892-1971) **Bílý motýl** 1 700 Kč
lept, monotyp, 14,5 x 12,5 cm, sign. PD Reynek, pasparta
(5 000-7 000 Kč)
309. Bohuslav Reynek (1892-1971) **Zvířátka** 3 900 Kč
suchá jehla, 12,8 x 12,6 cm, sign. PD Reynek (5 000-7 000 Kč)
310. Bohuslav Reynek (1892-1971) **Betlém** 5 500 Kč
suchá jehla, 1939, 9,5 x 10 cm, sign. PD Reynek 1939
(8 000-10 000 Kč)
311. Bohuslav Reynek (1892-1971) **Stromy** 5 500 Kč
lept, 1935, 15 x 10 cm, sign. PD Reynek 1935 (8 000-10 000 Kč)
- 312. Bohuslav Reynek (1892-1971) **U rybníka** 5 500 Kč
suchá jehla, 1935, 14 x 9 cm, sign. PD Reynek 1935 (8 000-10 000 Kč)



283 Jan Kotík



298 Kamil Lhoták



301 Josef Liesler



312 Bohuslav Reynek



313 Bohuslav Reynek



314 Bohuslav Reynek

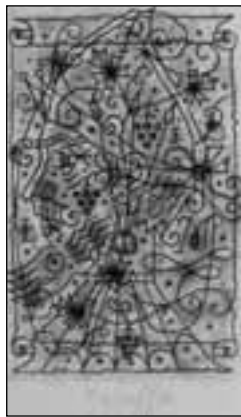

318 Zdeněk Sklenář

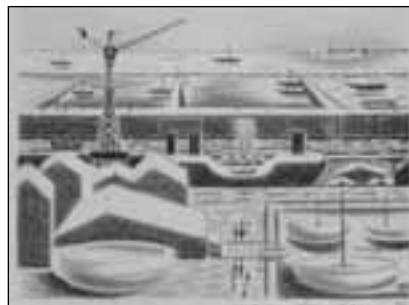

320 Jan Smetana



321 Jan Smetana



325 Jiří Sozanský

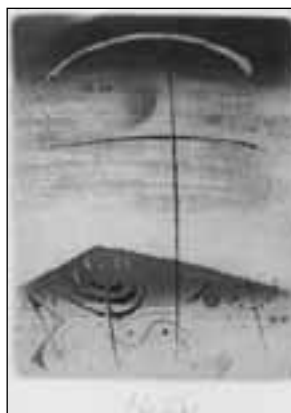

327 Pavel Sukdolák



329 Tavík František Šimon

- 313. Bohuslav Reynek (1892-1971) **Jabloň** 12 000 Kč
lept, monotyp na japanu, 19 x 13,5 cm, sign. PD Reynek
(20 000-30 000 Kč)
- 314. Bohuslav Reynek (1892-1971) **Oslice Balamova** 12 000 Kč
lept, monotyp, 17,2 x 12,6 cm, sign. PD Reynek
(20 000-30 000 Kč)
- 315. Michael Rittstein (1949) **Ve stanu** 500 Kč
litografie, 28 x 19 cm, sign. DU M. Rittstein, aut. tisk
(1 000-2 000 Kč)
- 316. Michael Rittstein (1949) **Přelet míčku** 2 800 Kč
serigrafie, 1978, 32 x 42 cm, sign. PD M. Rittstein 78, č. 3/50
(4 000-6 000 Kč)
- 317. Zdeněk Seydl (1916-1978) **Klaun slepice se dívá z okna jako a** 650 Kč
barevná serigrafie, 23 x 32,5 cm, sign. PN Seydl, pasparta, č. 2/200
(3 000-5 000 Kč)
- 318. Zdeněk Sklenář (1910-1986) **Pocta Arcimboldovi** 1 500 Kč
litografie, 1970, 14,5 x 9 cm, sign. DU Sklenář 70, rám
(4 000-6 000 Kč)
- 319. Zdeněk Sklenář (1910-1986) **PO TŮ I** 2 200 Kč
litografie, 15,3 x 11 cm, sign. DU Sklenář, rám (4 000-6 000 Kč)
- 320. Jan Smetana (1918-1998) **Přístav Civita Vecchia** 2 500 Kč
litografie, 1949, 23 x 30 cm, sign. PD Jan Smetana 1949
(6 000-8 000 Kč)
- 321. Jan Smetana (1918-1998) **Petřín** 5 400 Kč
litografie, 1944, 23 x 32 cm, sign. PD Jan Smetana 44, pasparta,
vzácná práce z období činnosti ve Skupině 42, č. 19/20
(7 000-9 000 Kč)
- 322. Jiří Sozanský (1946) **Z cyklu "Suterén"** 950 Kč
lept, 1979, 69 x 50 cm, sign. PD Sozanský 79, na okrajích drobná
poškození, č. 11/50 (2 500-3 500 Kč)
- 323. Jiří Sozanský (1946) **Z cyklu "Suterén"** 950 Kč
lept, 1979, 68,3 x 49,8 cm, sign. PD Sozanský 79, na okrajích
drobná poškození, č. 11/50 (2 500-3 500 Kč)
- 324. Jiří Sozanský (1946) **Z cyklu "Suterén"** 950 Kč
lept, 1979, 69 x 50 cm, sign. PD Sozanský 79, na okrajích drobná
poškození, č. 11/50 (2 500-3 500 Kč)
- 325. Jiří Sozanský (1946) **Z cyklu "Suterén"** 950 Kč
lept, 1979, 65,4 x 49,5 cm, sign. PD Sozanský 79, na okrajích
drobná poškození, č. 10/50 (2 500-3 500 Kč)
- 326. Vladimír Suchánek (1933) **Anděl** 1 900 Kč
litografie, 48 x 37,5 cm, sign. DU Vlad. Suchánek, rám, č. 182/200
(4 000-6 000 Kč)
- 327. Pavel Sukdolák (1925) **Kříž** 1 100 Kč
kombinovaná technika, 12 x 9,5 cm, sign. DU P. Sukdolák,
rám (3 000-5 000 Kč)
- 328. Václav Sychra **Dáma se slunečníkem** 1 200 Kč
litografie, 1940, 40 x 35 cm, sign. PD V. Sychra 1940
(4 000-6 000 Kč)
- 329. Tavík František Šimon (1877-1942) **Žena se slunečníkem** 1 200 Kč
lept, 17,6 x 12,7 cm, sign. T. F. Šimon (4 000-6 000 Kč)
- 330. Tavík František Šimon (1877-1942) **Ulice v Paříži** 6 900 Kč
lept, měkký křít s akvatintou, 1914, 33 x 34,7 cm, sign. PD
T. F. Šimon, rám, vydal G. Petit, Paříž 1914 (8 000-9 000 Kč)
- 331. Adriena Šimotová (1926) **Sedící** 3 500 Kč
serigrafie, 1979, 31 x 27 cm, sign. PD Adriena Šimotová
79/83, č. 15/30 (6 000-8 000 Kč)
- 332. Adriena Šimotová (1926) **Kompozice** 2 900 Kč
lept, 1969, 30 x 21 cm, sign. PD Adriena Šimotová 69, č. 49/50
(6 000-8 000 Kč)
- 333. Václav Špála (1885-1946) **Žena s mísou na hlavě** 2 900 Kč
litografie, 17,5 x 12,5 cm (6 000-8 000 Kč)
- 334. Václav Špála (1885-1946) **Zátiší s ovocem** 5 900 Kč
litografie, 1939, 32,5 x 40,5 cm, značeno na kameni PD V Špála 39,
rám (10 000-15 000 Kč)
- 335. Maxmilian Švabinský (1873-1962) **Pěvec** 450 Kč
litografie, 1958, 15 x 10,5 cm, sign. PN M. Švabinský, rám
(1 000-2 000 Kč)
- 336. Maxmilian Švabinský (1873-1962) **Altánek** 1 600 Kč
litografie, 15 x 11 cm, sign. PD M. Švabinský
(3 000-4 000 Kč)
- 337. Maxmilián Švabinský (1873-1962) **Bílá kamelie** 2 900 Kč
mezzotinta, 19,2 x 14,2 cm, sign. PD M. Švabinský, rám, papír je
zažloutlý (6 000-9 000 Kč)
- 338. Maxmilián Švabinský (1873-1962) **Žlutý slunečník (Léto)** 3 500 Kč
litografie, 27 x 20,3 cm, monogram. PD MŠ, rám (4 000-6 000 Kč)
- 339. František Tichý (1896-1961) **Zahrada Alláhova** 900 Kč
suchá jehla, 1940, 9,5 x 13,2 cm, soupis Dvořák č. 55, pozdější otisk
z původní desky (3 000-5 000 Kč)
- 340. František Tichý (1896-1961) **Ilustrace k Seifertově básni "Vltava"** 1 400 Kč
suchá jehla, 1954, 10,7 x 7,4 cm, sign. PD Tichý 54, soupis Dvořák
č. 257 (3 000-5 000 Kč)
- 341. František Tichý (1896-1961) **Frontispis k Seifertově básni "Vltava"** 1 400 Kč
suchá jehla, 1954, 10,5 x 7,2 cm, sign. PD Tichý 54, soupis Dvořák
č. 254 (3 000-5 000 Kč)
- 342. František Tichý (1896-1961) **Malá krajina z Říček
(Krajina s vysokým nebem)** 5 900 Kč
suchá jehla, 1948, 9,8 x 13 cm, signováno, rám,
soupis Dvořák č. 164 (7 000-9 000 Kč)
- 343. František Tichý (1896-1961) **Ilustrace k Hrubínově
sbírce básní "S orly a se skrivaný"** 6 900 Kč
suchá jehla, 1942, 15,9 x 16,5 cm, signováno, rám,
soupis Dvořák č. 79 (15 000-18 000 Kč)
- 344. František Tichý (1896-1961) **Sedící akt** 16 500 Kč
suchá jehla, 1942, 26 x 18,1 cm, sign. DU Tichý 42, rám, soupis
Dvořák č. 63 (20 000-25 000 Kč)
- 345. Václav Tikal (1906-1965) **Mlýn** 3 700 Kč
litografie, 1957, 35 x 23 cm, sign. PD Tikal 57, rám
(8 000-9 000 Kč)
- 346. Jan Trampota (1889-1942) **Bárky** 1 200 Kč
litografie, 1931, 35 x 45 cm, sign. PD Jan Trampota 31,
vydal S.V.U. Mánes svým členům na rok 1932 (4 000-6 000 Kč)
- 347. Viktor Vasarely (1908-1997) **Vega II.** 14 000 Kč
serigrafie, 40 x 40 cm, sign. PD Vasarely, rám, v pravém horním
rohu prasklé sklo, autorský tisk (25 000-30 000 Kč)
- 348. Josef Velčovský (1945) **List ze skicáku** 950 Kč
litografie, 37,8 x 26,7 cm, sign. PD Velčovský, rám, aut. tisk
(2 000-3 000 Kč)
- 349. Olbram Zoubek (1926) **Postava** 1 200 Kč
slepotisk, 1976, 38 x 53 cm, sign. PD Olbram Zoubek
(4 000-6 000 Kč)
- 350. Olbram Zoubek (1926) **Žena** 1 700 Kč
slepotisk, 39 x 51 cm (4 000-6 000 Kč)

platební pauza



330 Tavík František Šimon

Aukční vyhláška Klubu dražitelů Aukční síně Vltavín s. s r. o.

Průběh aukce se řídí právními předpisy ČR

1. Aukční síň Vltavín s. s r. o., Masarykovo nábřeží 36, 110 00 Praha 1, IČO : 2508 6600, DIČ: 001 - 2508 6600 provádí dražbu na žádost vlastníků dražených předmětů: 12. 10. 2003 v 13.00 hodin, místo: Kulturní centrum ŽOFIN, Slovanský ostrov 226, Praha 1.

2. Dražební předměty jsou označeny a popsány včetně uvedení nejnižšího podání (vyvolávací cena) v dražebním katalogu, který je přílohou a nedílnou součástí této dražební vyhlášky. Předměty budou draženy v pořadí uvedeném v katalogu.

3. Společnost zajistí při dražbě vyvolání předmětu jeho pořadovým číslem. Po vyvolání předmětu mohou dražitelé činit příhozy zvednutím zálohovaného dražebního čísla. Dražba předmětu se koná, pokud dražitelé činí příhozy. Za příhozy se přitom považuje :

- a) 50,- Kč, činí-li okamžitá aukční cena méně než 1.000 Kč,
- b) 100,- Kč, činí-li okamžitá aukční cena alespoň 1.000 Kč, ale méně než 10.000 Kč,
- c) 500,- Kč, činí-li okamžitá aukční cena alespoň 10.000 Kč, ale méně než 30.000 Kč,
- d) 1.000,- Kč, činí-li okamžitá aukční cena alespoň 30.000 Kč, ale méně než 100.000 Kč,
- e) 5.000,- Kč, činí-li okamžitá aukční cena alespoň 100.000 Kč, ale méně než 500.000 Kč,
- f) 10.000,- Kč, činí-li okamžitá aukční cena alespoň 500.000 Kč, ale méně než 1.000 000
- g) 50.000,- Kč, činí-li okamžitá aukční cena 1.000 000 Kč a více.

O pořadí příhozů rozhoduje osoba pověřená konáním dražby.

4. Vydražitel je povinen vyřídit si své závazky v nejbližší přestávce. Vydražiteli je účtována k vydražené ceně provize ve výši 14 % + DPH.

5. Dražitel může dražit kteroukoli věc i bez své osobní přítomnosti na dražbě - vyhotoví-li ověřenou písemnou plnou moc na společnost Aukční síň Vltavín s. s r. o. k zastoupení na dražbě - určí-li věci, které za něho má Aukční síň Vltavín s. s r. o. dražit - určí-li limit, do kterého za něho Aukční síň Vltavín s. s r. o. přihazovat, a to pro každou věc zvlášť - dražit po telefonu lze po písemné dohodě.

6. Vydražené předměty budou vydány ihned po zaplacení v místě konání dražby nebo na základě "potvrzení o zaplacení ceny" v Galerii Vltavín, Ostrovní 6, Praha 1, nejpozději do 7 dnů ode dne konání dražby, pokud není sjednáno jinak.

Aukční síň Vltavín s. r. o.

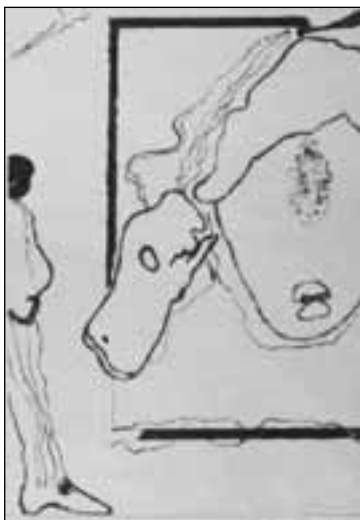

332 Adriena Šimotová



337 Maxmilián Švabinský

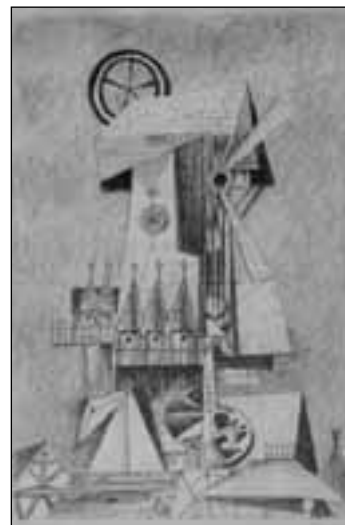

345 Václav Tikal



334 Václav Špála



342 František Tichý

Výtvarné studio
Jan Chaloupek

Grafický design • reklama
kresby • ilustrace • fotografie
příprava publikací • inzerce
komplexní zajištění reklamních kampaní
barevný digitální tisk a kopírování
návrhy a tvorba www stran

e-mail: vs.chaloupek@email.cz
 studio: Betlémské nám. 8, 110 00 Praha 1, tel./fax: 02 22 22 16 49

AUKČNÍ SÍŇ
VLTAVÍN

s. r. o.

62. Josef Jíra



- aukční prodej
- komisionální prodej
- nákup za hotové
- poradenská činnost
- restaurování uměleckých děl

tel. 00 420/224 930 998, 604 215 296

fax 00 420/224 934 608

Ostrovní 6, Praha 1, 110 00

www.galerie-vltavin.cz

e-mail: info@galerie-vltavin.cz

Následující aukce v roce 2003

18. října (Olomouc)

1. listopadu

30. listopadu

Obrazy, kresby, grafika, sochy, plastiky

Česká a světová grafika, kresby, bibliofilie,

knihy, podpisy, rukopisy

Obrazy, sochy společně s Antikva Nova Kodl