

56. AUKCE

Spolek Hlahol

Praha 1, Masarykovo nábř. 16

6. listopadu 2004 v 11 hodin

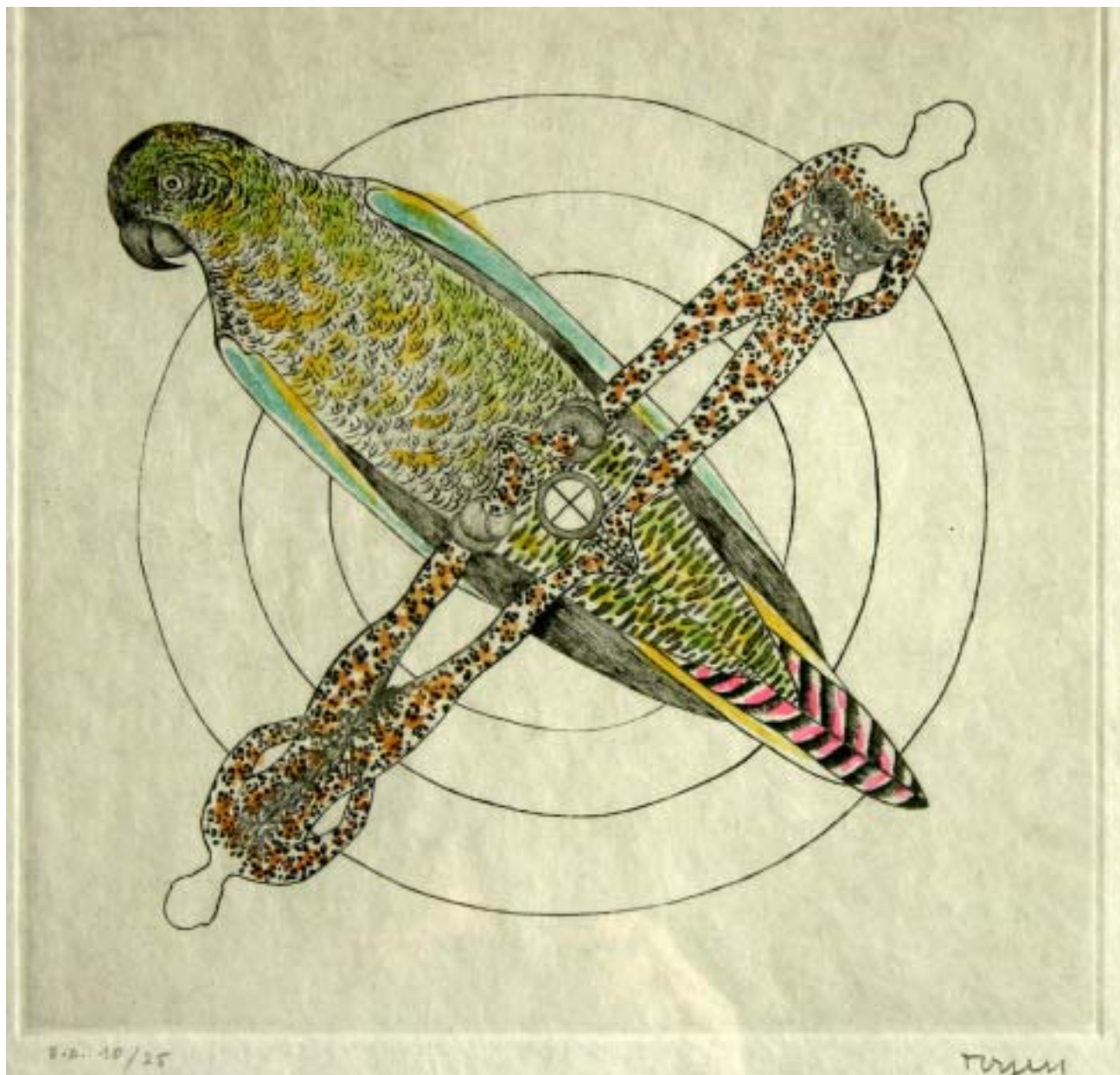

178. Toyen

Grafika, kresby 18. - 20. stol.

Bibliofilie, knihy, fotografie, podpisy

56. aukce Aukční síně Vltavín

se koná v sobotu 6. listopadu 2004 v 11 hodin

Spolek Hlahol, Praha 1, Masarykovo nábř. 16

Výstava dražených děl proběhne v Galerii Vltavín, Ostrovní 6, Praha 1
od 25. října do 5. listopadu 2004. Otevřeno 10 - 12 a 13 - 18 hodin

* * * * *

PRŮBĚH AUKCE

	Obory	Položky
1.kolo	11:00	Práce na papíře, česká a světová grafika 18. - 21. století, I. část Knihy s původní grafikou, bibliofilie, soubory grafických listů
		1-199 200-227 <i>Platební pauza</i>
2.kolo		Fotografie, konvoluty grafik a kreseb, varia Práce na papíře, česká a světová grafika 18. - 21. století, II. část Rukopisy, korespondence, podpisy a kuriozity
		228-238 239-446 447-539 <i>Platební pauza</i>

JMENNÝ REJSTŘÍK

Aleš Mikoláš 248	Gärtner A. 471	Kotík Jan 92,210,338	Oriešková Petra 368,369,495	Strixer 409
Alex Adolf Jelínek 249	Gärtnerová 472	Kotík Pravoslav 339,485,486	Osuská Pavla 496	Strmadel Antonín 216
Alschová 447	Glaserová Ingrid 52	Kotrba Emil 340	Otava Jan 121,370	Suchánek V. 504
Anderle Jiří 10,11,12,250	Gross František 53,54,289,290, 291,292,293	Kovář Petr 93	Ouhel Ivan 122,123,124	Suchánek Vladimír 217,410
Baráček a V. H. Brunner 448	Gué 294	Král Jaroslav 341	Ovčáček Eduard 125,126,371,372	Sukdolák Pavel 157,411
Bartoš 449	Hamera Oldřich 55,56,57,58,59,60	Kramář Dr. Karel 211	Parboni Pietro 373	Svolinský Karel 158, 218, 412, 413
Bauch Jan 13,251,252,253	Hampel Josef 295	Krejčířik Josef 342	Picasso Pablo 497	Sýkora Zdeněk 159
Bednářová Eva 14,254,450	Hoffmeister Adolf 61	Kremlíčka Rudolf 343,344,345	Picasso ? Pablo 374	Pilař Radek 375,498,499,500
Beneš Vincenc 15,255,16	Hořánek Jaroslav 296	Kroča Antonín 346	Pileček Jindřich 245,376,377, 378,379,380,381	Šerých Jaroslav 414
Benka Martin 200	Hřivnáč Tomáš 62,297	Kuba Ludvík 94,95,96,347, 348,349,350,351	Pipenhagen Louise 382	Šima J. 506
Bim Tomáš 1,2,17,18,19,256, 257,258,259,260,261	Hudeček František 63,64,298,299, 300,301,302,473	Kubišta Bohumil 487,488	Plíšková Naděžda 127,128	Šima Josef 161-167,505
Bláha Václav 20,262	Hynais Vojtěch 228	Kuklík Ladislav 352	Polášek Viktor 383	Šimon Tavík František 168,169, 170,171,219,415
Born Adolf 21,201,263,451,452	Chaba Karel 65,303	Lada Josef 98,353	Poussin N. 130	Šimotová Adriana 172
Boštik Václav 22,23,24,25, 26,27,264	Istler Josef 66,67,204,205,206, 304,305,306,307,308,309	Láske Oscar 99	Procházka Antonín 132	Štorch-Marien Otakar 507,508
Bouda Cyril 3,28,29,30,202	Janeček Ota 68,69,70,71,72,207, 310,311,312,313	Lebarbier, I. 100	Rabas Václav 384	Štursa Jan 173
Boudník Vladimír 31,265	Jankovič Zofej 314,73	Leopold E. 489	Rambousek Jan 385,386	Švabinský Max 174,175,176,177, 220,221,222,246,416,417,418
Braunerová Zdena 453,454,455	Janošek Čestmír 315	Lhoták Kamil 102,103,104,105, 106,107,354,355,356,357	Rembrandt Harmensz van Rijn 134,136	Švéda Tomáš 419
Brumlík, 456,457,458	Janoušková Věra 74,75,76	Lhoták, Dvořák, Sklenář, aj 490	Reynek Bohuslav 387 - 391	Tichý František 223,224,225, 226,420,421
Brunovský Albin 32,266,267,268, 269,459,460,461	Jindra Jaromír 77	Liesler Josef 108,212,358	Režek Ivo 501,502	Toyen, 178
Collin ? R. 33	Jira Josef 78	Löwenbachová 491	Rittstein Michael 214	Touček Jan 422
Coufal Ondřej 270	Jirků Boris 208	Machek A. 359	Rotrekl Theodor 9	Uržidil, 509
Čapek Josef 203	Jiřincová Ludmila 316,317, 318,319,474	Mansfeldová Eva 109	Roučka Pavel 138	Váchal Josef 423,424,510
Čápoval Hana 271	John Jiří 320,321	Martin G. 110	Řeřicha Josef 215	Valter Karel 179,180,181
Čechová Olga 272,273	Justitz Alfred 322	Michálek Ladislav 229	Salajka Jiří 393	Veľčovský Josef 425,426
Čepelák Ladislav 4,5,34,35,36,37, 38,39,40,41,42,43,274,275, 276,277	Kalvoda Alois 79,323,475,476, 477,478,479,480,481	Mirotorský z Friedbergu Salomon Emanuel 360	Saska Josef 394,395	Veselý Aleš 427
Červinka Zdeněk 278,279	Kaplický J. 482	Mokrý František 492	Saudková Sára 233	Votlučka Karel 227
Čimčerová Eva 280,281,282	Karásek J. 483,484	Moravec Alois 213	Sedláček Vojtěch 396,397	Wachsmann Bedrich (Fridrich) 182
Demel Karel 44	Karoušek Ladislav 80	Morrone Al. 114	Sedláček, 398	Zeyer Julius 511
Dobrovolský Viktor 45,46,283, 284,285	Klimeš Svatopluk 81,82,83	Mucha Alfons 231	Seydl Zdeněk 140,142,503	Zitek Ladislav 429
Dolenská Zdena 462,463,466, 467,464,465,468,469	Koblasa Jan 85,84	Müller Karel 361	Simpson W. 144,146	Zivř Ladislav 247,430,431
Duša Ferdiš 286	Kobliha František 324	Muzika František 115,232,362	Sklenář Zdeněk 148,150	Zoubek Olbram 183,184
Engelmüller Ferdinand 47	Kokolia Vladimír 86	Načeradský Jiří 116	Slaviček Antonín Václav 151,152, 153,154	Zrzavá V. 512,513
Ernst Max 48	Kolář Jiří 87	Nepraš Karel 117	Smetana Jan 155	Zrzavý H. 519,528
Fischer Daniel 6	Kolínská Jitka 325,326	Netopil Zdeněk 118,363	Souček Jan 399,400,401	Zrzavý Jan 129,185, 186, 189, 190, 192-195, 234, 235, 432, 437, 439, 440, 441, 442, 443,514-518, 520- 527,529-538,187,188,191,438
Fischer 470	Komárek Vladimír 7,8,88,89,209, 239,240,241,242,243,244,327, 328,330,331,332,333,329,334,335	Novák Arne 493	Stoklasová Daniela 406	Zykmund Václav 444
Fořtová Pavla 49,50,51,287	Konůpek Jan 90,91,336,337	Novák Ladislav 119,120	Stretti Viktor 407	Ženatá Kamila 445
Fremund Richard 288		Novák Vladimír 364,365,366	Stretti - Zamponi Jaromír 156, 408,428	Ženišek František 446

DŮLEŽITÁ UPOZORNĚNÍ

1. Za každou vydraženou věc je účtováno k tíži kupujícího (vydražitele) 14% aukční provize z dosažené ceny + příslušné DPH (19% z provize). Provize se zaokrouhluje na celých 50,- Kč. Kvittance o zaplacení je součástí dokladu o zaplacení kupní ceny.
2. Pro aukci knih jsou příhozy 20,- Kč, činí-li okamžitá aukční cena méně než 200,- Kč. Také aukční provize se v těchto případech zaokrouhluje na celých 10,- Kč nahoru.
3. Exponáty budou draženy v pořadí, které odpovídá tomuto katalogu.
4. Aukce budou probíhat po jednotlivých kolech, přičemž po každém kole bude následovat platební pauza. V této pauze je nezbytné zaplatit exponáty, které byly v posledním kole vydraženy, jinak je aukční síně povinná věc dražit v následujícím kole znovu. Ukončení jednotlivých kol je v katalogu vyznačeno.
5. Poškození odpovídající běžnému opotřebení exponátů vzhledem na jejich stáří se v katalogu neuvádějí. Reklamace na zboží vydražené v aukční síni se nepřijímají, zboží vydražené na základě plné moci udělené aukční síni lze reklamovat nejpozději při převzetí.
6. Osoby účastnící se aukce se svou přítomností podřizují podmínkám obsaženým v aukční vyhlášce, která je v tomto katalogu uvedena v plném znění.
7. Licitátor může kdykoli v průběhu aukce, nejpozději však do 30 min. po licitaci poslední položky, nabídnout do aukce kteroukoli položku dříve draženou neúspěšně nebo nezaplacenou.
8. Položky označené písmenem „P“ může dražit pouze občan ČR, který se při placení prokáže platným občanským průkazem.

V průběhu aukce jsou návštěvníkům k dispozici pohostinská střediska v místě konání.

VSTUPENKOU NA AUKCI JE AUKČNÍ KATALOG

Popis položek je v tomto pořadí: autor, název, vyvolávací cena, rok vzniku díla, popis, rozměry, signatura, doplňující údaje odhad dosažené ceny

• dílo je reprodukováno v katalogu

I. AUKČNÍ KOLO

1. Práce na papíře, česká a světová grafika 18. - 21. století, I. část

- | | | |
|--|--|----------|
| 1. Tomáš Bím | Konec hry | 300 Kč |
| litografie, 1983, 13,5 x 7,8 cm, sign. DU Bím 83, vzađu razítko Galerie Gottlieb, Amsterdam, č. 129/200 | | |
| 2. Tomáš Bím | Balón nad městem | 300 Kč |
| litografie, 1983, 13,3 x 7,7 cm, sign. DU Bím 83, č. 3/200 | | |
| 3. Cyril Bouda | Pohled na město | 250 Kč |
| lept, 7,3 x 14,5 cm, sign. PD Cyril Bouda, rám | | |
| 4. Ladislav Čepelák | Pavučina | 150 Kč |
| akvatinta, 1966, 14 x 14,4 cm, sign. PD Čepelák 66, ze souboru "Pavučiny", dole popsáno, č. 4/100 | | |
| • 5. Ladislav Čepelák | Hnízdo | 200 Kč |
| akvatinta, 1963, 12,8 x 18,4 cm, sign. PD Čepelák 1963, ze souboru "Hnízda", dole popsáno, publikováno J. Marco: O grafice, MF, 1981, č. 8/100 | | |
| 6. Daniel Fischer | Altamira | 200 Kč |
| kombinovaná technika, papír, 1979, 57 x 50 cm, sign. PD D. Fischer, autorský tisk | | |
| 7. Vladimír Komárek | Muslimové | 200 Kč |
| suchá jehla, 7 x 10 cm, sign. PD V. Komárek | | |
| 8. Vladimír Komárek | Pohár | 250 Kč |
| dřevoryt, 11 x 8 cm, sign. DU V. Komárek | | |
| 9. Theodor Rotrekl | Láska | 250 Kč |
| litografie, 1969, 26 x 13,8 cm, sign. PD Rotrekl 69, člen skupiny RADAR, č. 50/50 | | |
| 10. Jiří Anderle | Kompozice | 1 500 Kč |
| litografie, 16 x 22 cm, sign. LD Anderle, č. 61/100 | | |
| 11. Jiří Anderle | Bubeník | 1 500 Kč |
| lept, 2002, 20 x 14 cm, sign. DU Anderle 02, č. 95/170 | | |
| 12. Jiří Anderle | Slza | 2 500 Kč |
| lept, 16 x 10 cm, sign. DU Anderle, č. 191/200 | | |
| 13. Jan Bauch | Kompozice | 950 Kč |
| suchá jehla, 18 x 6 cm, sign. DU Jan Bauch | | |
| 14. Eva Bednářová | Drak | 1 100 Kč |
| tempera, papír, 27,7 x 20,5 cm, pasparta, dole věnování: Milé Kátince k Mikuláši 5.12.1972 Eva Bednářová | | |
| 15. Vincenc Beneš | Vyšehrad | 1 000 Kč |
| litografie, 33,5 x 51 cm, sign. PD V. Beneš, nahoře uprostřed drobné poškození | | |
| 16. Vincent Beneš | Kubistické zátiší | 3 400 Kč |
| litografie, 21,2 x 17,5 cm, rám, LD natištěno V. Beneš | | |
| • 17. Tomáš Bím | Balon Möller | 350 Kč |
| litografie, 13,5 x 7,7 cm, sign. DU Bím, č. 2/100 | | |
| 18. Tomáš Bím | Kadibudka | 400 Kč |
| litografie, 12,6 x 7 cm, sign. PD Bím, č. 3/250 | | |
| 19. Tomáš Bím | Tenisové zátiší | 950 Kč |
| litografie, 1983, 21 x 15 cm, sign. DU Bím 83 | | |
| 20. Václav Bláha | Postava | 450 Kč |
| litografie, 1980, 41,5 x 29,3 cm, sign. PD V. Bláha 80, z cyklu Sprchouni - běhouni, č. 70/100 | | |
| 21. Adolf Born | Tramp | 1 200 Kč |
| litografie, 11 x 10,5 cm, sign. DU Aborn, rám | | |
| 22. Václav Boštík | Dva mraky | 2 500 Kč |
| suchá jehla, pastel, 1992, 17,5 x 13,2 cm, sign. DU Boštík, rám, uvedeno v monografii Václav Boštík 85, vydané u příležitosti výstavy Václava Boštíka, vydala Galerie Aspekt, Brno, 1998, pod č. 62 | | |
| 23. Václav Boštík | Večerní mraky | 2 500 Kč |
| suchá jehla, pastel, 1992, 17,5 x 13,1 cm, sign. DU Boštík, rám, uvedeno v monografii Václav Boštík 85, vydané u příležitosti výstavy Václava Boštíka, vydala Galerie Aspekt, Brno, 1998, pod č. 63 | | |
| • 24. Václav Boštík | Přeškrtnutý mrak | 2 500 Kč |
| suchá jehla, pastel, 1992, 17,7 x 13,2 cm, sign. DU Boštík, rám, uvedeno v monografii Václav Boštík 85, vydané u příležitosti výstavy Václava Boštíka, vydala Galerie Aspekt, Brno, 1998, pod č. 64 | | |
| • 25. Václav Boštík | Dva mraky | 2 500 Kč |
| suchá jehla, pastel, 1992, 17,5 x 13,5 cm, sign. DU Boštík 92, rám | | |
| • 26. Václav Boštík | Neodeslaný dopis | 2 500 Kč |
| suchá jehla, pastel, 1992, 17,3 x 13,3 cm, sign. DU Boštík, rám, uvedeno v monografii Václav Boštík 85, vydané u příležitosti výstavy Václava Boštíka, vydala Galerie Aspekt, Brno, 1998, pod č. 61 | | |
| • 27. Václav Boštík | Mlha | 5 900 Kč |
| suchá jehla, 1965, 14,5 x 17,3 cm, sign. PD Boštík 65, uvedeno v monografii Václav Boštík 85, vydané u příležitosti výstavy Václava Boštíka, vydala Galerie Aspekt, Brno, 1998, pod č. 75, č. XIII/XXI | | |
| 28. Cyril Bouda | Městské zátiší | 400 Kč |
| litografie, 10 x 18 cm, sign. PD C. Bouda | | |
| • 29. Cyril Bouda | Kraje české | 900 Kč |
| litografie, 21,3 x 30 cm, sign. PN C. Bouda | | |
| • 30. Cyril Bouda | Olomouc | 1 600 Kč |
| litografie, 32 x 42,7 cm, značeno na kameni PD C. Bouda | | |
| 31. Vladimír Boudník | Kompozice | 2 700 Kč |
| monotyp, 1956, 3,4 x 3 cm, sign. DU V. Boudník 56 | | |
| • 32. Albín Brunovský | Snečné ráno
(Ex Libris Danica a Guido Courtois) | 8 500 Kč |
| lept, 1976, 10,2 x 10 cm, sign. PD A. Brunovský 76, na okrajích grafického listu zápisky, věnování a postřehy autora, na rubu nápis Ruky bozkávám | | |
| • 33. R. Collin ? | Podobizna šlechtice | 800 Kč |
| mědirytina, 1679?, 34 x 21,4 cm, restituce Střeodočeská galerie, inventární č. 2002, na papíře skvrny | | |
| 34. Ladislav Čepelák | Pavučina | 600 Kč |
| lept, 22 x 9,8 cm, sign. PD Čepelák, autorský tisk | | |
| • 35. Ladislav Čepelák | Metař | 600 Kč |
| lept, 1954, 7,2 x 11 cm, sign. PD Čepelák 1954, č. 17/100 | | |
| • 36. Ladislav Čepelák | Stodola | 600 Kč |
| lept, 1953, 8,5 x 11,5 cm, sign. PD Čepelák 1953, č. 3/100 | | |
| 37. Ladislav Čepelák | Pavučina | 600 Kč |
| lept, 1986, 13,5 x 14 cm, sign. PD Čepelák 1986, pasparta, pod kresbou věnování, č. 6/100 | | |
| • 38. Ladislav Čepelák | Stromy | 600 Kč |
| akvatinta, 14,2 x 17 cm, sign. PD Čepelák | | |
| 39. Ladislav Čepelák | Lán | 700 Kč |
| akvatinta, 16,3 x 25,3 cm, sign. PD Čepelák, č. 69/200 | | |
| • 40. Ladislav Čepelák | Pole | 1 200 Kč |
| akvatinta, 1974, 27,5 x 48 cm, sign. PD Čepelák 1974, č. 8/100 | | |
| • 41. Ladislav Čepelák | Zimní pole | 1 600 Kč |
| kombinovaná technika, papír, 1985, 29,4 x 44,5 cm, sign. PD Čepelák 1985, dole popsáno, č. 11/50 | | |
| • 42. Ladislav Čepelák | Pole | 1 800 Kč |
| kombinovaná technika, papír, 1980, 33 x 53,6 cm, sign. PD Čepelák 1980, dole popsáno, č. 8/200 | | |
| • 43. Ladislav Čepelák | Horizont | 1 800 Kč |
| kombinovaná technika, papír, 1983, 43,2 x 43,5 cm, sign. PD Čepelák 1983, dole popsáno, č. 13/50 | | |
| 44. Karel Demel | Pištec | 500 Kč |
| mezzotinta, 2002, 20 x 14 cm, sign. PD K. Demel 02, č. 95/170 | | |
| 45. Viktor Dobrovolný | Akty | 900 Kč |
| tuš, akvarel, papír, 1964, 10,3 x 26,1 cm, monogr. PD VD 64, studoval UMPRUM v Praze, 1941-1945 vězněn v koncentračních táborech, zastoupen ve sbírkách NG Praha | | |
| 46. Viktor Dobrovolný | Akty | 900 Kč |
| uhel, papír, 1940, 23,2 x 17,3 cm, monogr. LD VD40, pasparta, studoval UMPRUM v Praze, 1941-1945 vězněn v koncentračních táborech, zastoupen ve sbírkách NG Praha | | |



5. Ladislav Čepelák

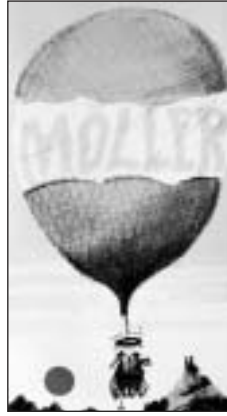

17. Tomáš Bím

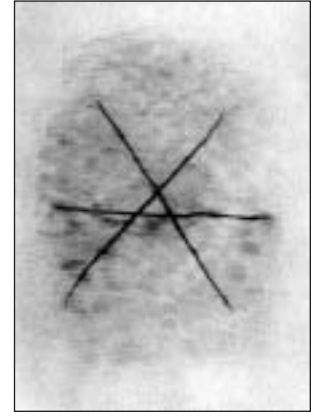

24. Václav Bošтік

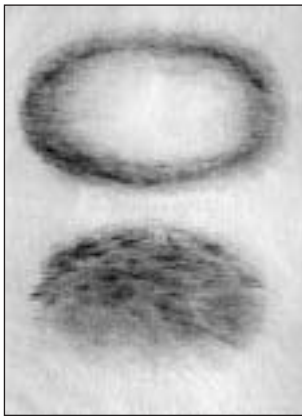

25. Václav Bošтік

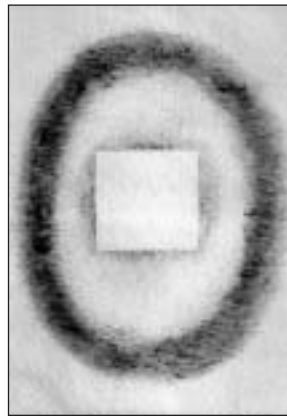

26. Václav Bošтік

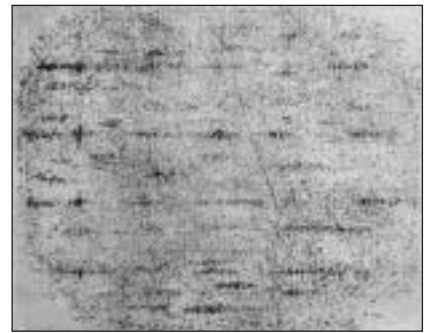

27. Václav Bošтік



29. Cyril Bouda



30. Cyril Bouda

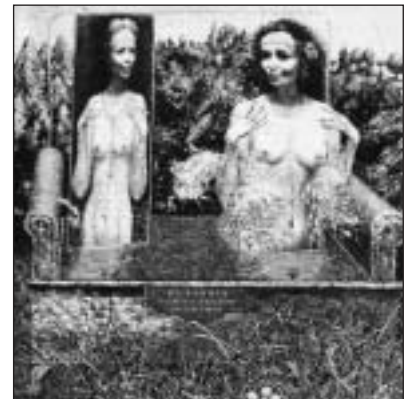

32. Albin Brunovský



33. R. Collin ?



35. Ladislav Čepyelák



36. Ladislav Čepelák

47. **Ferdinand Engelmüller** **Krajina** 550 Kč
litografie, 23 x 17,4 cm, signováno v kameni LD Engelmüller,
rám, žák Julia Mařáka
- 48. **Max Ernst** **Kouzelný roh XXVII.** 8 900 Kč
litografie, 23 x 11 cm, sign. PD Max Ernst, rám, soupis Leppien
č. 135/XXVII, dokumentace přiložena, č. 36/69
- 49. **Pavla Fořtová** **Korčula- palác Arueri** 300 Kč
akvarel, papír, 1931, 45 x 33,5 cm, sign. LD Korčula 1931
Pavla Fořtová, vzadu popsáno
50. **Pavla Fořtová** **Mánesův rodný dům** 400 Kč
akvarel, uhel, papír, 1939, 48 x 62,5 cm, sign. LD Pavla Fořtová,
vzadu popsáno
51. **Pavla Fořtová** **Na Kampě** 500 Kč
akvarel, uhel, papír, 1942, 43 x 56,5 cm, sign. LD Pavla Fořtová,
vzadu popsáno, vystaveno v galerii Hollar, únor 1974
52. **Ingrid Glaserová** **Milenci** 650 Kč
lept, 1988, 64,5 x 49,5 cm, sign. PD Glaserová 88, č. 2/60
53. **František Gross** **Hlava** 1 200 Kč
suchá jehla, 70. léta, 9,5 x 7,3 cm, sign. PD F. Gross, rám,
člen Skupiny 42, autorský tisk
- 54. **František Gross** **Zahradník** 1 500 Kč
suchá jehla, akvarel, 1944, 8 x 6 cm, sign. PD F. Gross 44,
člen Skupiny 42, č. 25/27
55. **Oldřich Hamera** **Kompozice** 1 000 Kč
monotyp, 1976, 39 x 31,5 cm, sign. PD Old. Hamera 76, rám
56. **Oldřich Hamera** **Kompozice II.** 1 200 Kč
monotyp, 1974, 29,5 x 58,5 cm, sign. PD Old. Hamera 74, rám
57. **Oldřich Hamera** **Kompozice** 1 200 Kč
monotyp, 1974, 29,5 x 58,5 cm, sign. PD Old. Hamera 74, rám
58. **Oldřich Hamera** **Strukturální monotyp** 800 Kč
monotyp, 1995, 29,5 x 37 cm, sign. PD Old. Hamera 95, rám
59. **Oldřich Hamera** **Objekt John Bull** 2 900 Kč
kombinovaná technika, 20,7 x 15,8 x 4,9 cm
60. **Oldřich Hamera** **Napodobenina zkameněliny** 3 900 Kč
kombinovaná technika, objekt, 30 x 23 x 5,5 cm
61. **Adolf Hoffmeister** **Konvolut 3 kreseb**
(Pohled na dům, Loď, Pták) 800 Kč
3x tuš, papír, vše monogr.
62. **Tomáš Hřivnáč** **Šest** 550 Kč
suchá jehla, 1991, 17,5 x 11,3 cm, sign. PD Tomáš Hřivnáč 1991,
č. 18/30
63. **František Hudeček** **Noční chodec** 1 200 Kč
dřevoryt, 13 x 9 cm, sign. PD Fr. Hudeček
64. **František Hudeček** **Stojící postava muže** 2 900 Kč
tuš, papír, 1946, 12,7 x 9,5 cm, sign. PD Fr. Hudeček 46, rám
65. **Karel Chaba** **Město** 500 Kč
suchá jehla, 2002, 20 x 14 cm, sign. PD Karel Chaba 02, č. 95/170
66. **Josef Istler** **Kompozice** 350 Kč
lept, 13 x 8,2 cm, sign. DU Istler
67. **Josef Istler** **Hlava X.** 450 Kč
lept, akvatinta, 1993, 10,8 x 8,2 cm, sign. DU Istler 93
68. **Ota Janeček** **Dívka** 500 Kč
suchá jehla, 5,8 x 4,5 cm, sign. PD Ota Janeček, pasparta, č. 38/50
69. **Ota Janeček** **Akt dívky** 600 Kč
linoryt, 20 x 12,5 cm, sign. PD Ota Janeček, pasparta, zkušební tisk
70. **Ota Janeček** **Dívka a dva ptáčci** 1 200 Kč
linoryt, serigrafie, 16 x 14 cm, sign. DU Ota Janeček, rám
- 71. **Ota Janeček** **Dívka s ptáčkem** 1 500 Kč
linoryt s podtiskem, 21 x 15 cm, sign. PD Ota Janeček
72. **Ota Janeček** **Velryba** 1 500 Kč
uhel, pastel, papír, 11,5 x 14,7 cm, sign. PD Ota Janeček, rám
73. **Jozef Jankovič** **Homole** 650 Kč
litografie, 2001, 37 x 27 cm, sign. Jankovič 01, č. 38/50
74. **Věra Janoušková** **Hlava** 300 Kč
koláž na kartě, 10,5 x 6,5 cm, sign. PD V.J.
75. **Věra Janoušková** **Hlava** 300 Kč
koláž na kartě, 10,5 x 6,5 cm, sign. PD V.J.
- 76. **Věra Janoušková** **Hlava** 3 900 Kč
koláž, papír, 1992, 42 x 29,6 cm,
sign. vzadu Věra Janoušková 1992
77. **Jaromír Jindra** **Krajina** 4 900 Kč
tempera, akvarel, papír, 1977, 53,5 x 67,5 cm, sign. PD Jindra 77,
rám, žák prof. F. Engemüllera, zakladatel Sdružení výtvarníků
českovídeňských
78. **Josef Jíra** **Muž s koněm** 950 Kč
suchá jehla, 1994, 14 x 12 cm, sign. PD J. Jíra 94
79. **Alois Kalvoda** **Stromořadí** 2 500 Kč
litografie, 1908, 31,5 x 37,1 cm, sign. LD Al. Kalvoda 1908,
značeno na kameni PD Al. Kalvoda, okraje papíru poškozeny
80. **Ladislav Karoušek** **Abstraktní kompozice** 1 500 Kč
tuš, papír, 25,5 x 17,7 cm, značeno vzadu Ladislav Karoušek
81. **Svatopluk Klimeš** **Vrstvy** 1 000 Kč
kombinovaná technika, 1992, 55 x 44,5 cm, sign. DU Klimeš 92,
rám
82. **Svatopluk Klimeš** **Kompozice** 1 000 Kč
kombinovaná technika, 1992, 55,5 x 44,5 cm,
sign. DU Klimeš 1992, rám
83. **Svatopluk Klimeš** **Kompozice II.** 1 000 Kč
kombinovaná technika, 1992, 55 x 44,5 cm,
sign. DU Klimeš 1992, rám
84. **Jan Koblasa** **Základy geometrie** 1 500 Kč
lept, akvatinta, 1959, 12 x 14,5 cm, sign. PD Koblasa 59, rám,
č. 4/20
- 85. **Jan Koblasa** **Kompozice** 2 500 Kč
lept, 1961, 8,5 x 11,2 cm, monogr. PD K61
86. **Vladimír Kokolia** **Kokon** 950 Kč
měkký kryt, 2000, 18 x 14 cm, sign. PD Kokolia 2000, č. 68/130
- 87. **Jiří Kolář** **Buddha** 5 900 Kč
koláž, 41 x 32 cm, sign. PD J. Kolář
88. **Vladimír Komárek** **Eliška Přemyslovna** 1 200 Kč
suchá jehla, akvarel, 12,3 x 7,3 cm, sign. PD V. Komárek,
rám, č. 3/50
89. **Vladimír Komárek** **Pohár bílý** 1 500 Kč
litografie, 43,5 x 32,2 cm, sign. DU V. Komárek, č. 30/150
90. **Jan Konůpek** **Dobytí Troje** 2 900 Kč
tužka, tuš, akvarel, papír, 21,8 x 30,5 cm, sign. LD, rám
- 91. **Jan Konůpek** **Kristus nad sopkami** 4 200 Kč
tuš, papír, 1937, 41 x 25,5 cm, monog. PD Kpk 37, rám
92. **Jan Kotík** **Čtenářka** 500 Kč
litografie, 1936, 20 x 13 cm, sign. LD jkotík
93. **Petr Kovář** **Mužský akt** 400 Kč
uhel, křída, papír, 1901, 59 x 41,7 cm, sign. PD Petr Kovář, PU
razitko: C. k. Umělecko-Průmyslová Škola v Praze, při okrajích
pomačkáno a natrženo
94. **Ludvík Kuba** **Sv. Barbora** 1 200 Kč
tužka, papír, 1882, 16,7 x 9,6 cm, pasparta
- 95. **Ludvík Kuba** **Kostel** 7 500 Kč
tuš, akvarel, papír, 1946, 22,7 x 27,5 cm, sign. LD LKuba 1946,
rám
96. **Ludvík Kuba** **Stojící ženský akt** 12 000 Kč
uhel, papír, 1898, 59,5 x 30 cm, sign. PD L Kuba Mnichov, rám,
studie k obálce časopisu "Jugend", vzadu nalepen štítek s popisem,
opakovaně vystavováno
97. **Oldřich Kulháněk** **Rty** 800 Kč
litografie, 1977, 12,5 x 8,5 cm, sign. DU V. Kulháněk 77
98. **Josef Lada** **Koledníci** 9 500 Kč
litografie, 1936, 28,5 x 17,5 cm, signováno PD Jos.Lada, rám
99. **Oscar Laske** **Orfeus a zvířátka** 6 900 Kč
suchá jehla, 27,6 x 29 cm, sign. PD O. Laske ?, rám, značeno
v desce O. Laske, místy zmačkaný papír
100. **Lebarbier** **Antická scéna - Lyc Urgi Magnanimitas** 1 100 Kč
chalkografie, 19. stol., 41 x 49 cm, restituce Středočeská galerie,
inventární č. 2014, ryl C. Nenzo



38. Ladislav Čepelák



40. Ladislav Čepelák



41. Ladislav Čepelák

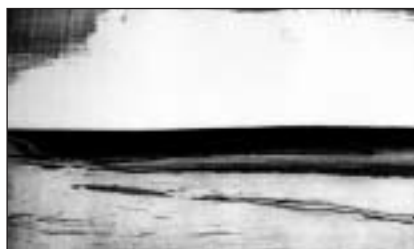

42. Ladislav Čepelák



43. Ladislav Čepelák

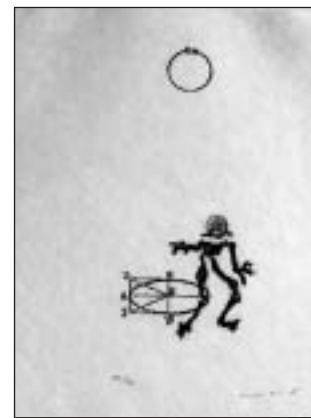

48. Max Ernst



49. Pavla Fořtová



54. František Gross

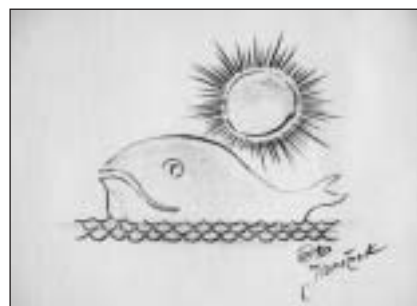

72. Ota Janeček



76. Věra Janoušková



85. Jan Koblasa



87. Jiří Kolář

- 101. Lebarbier**
Antická scéna - Coriolano a Veturia 1 200 Kč
chalkografie, 19. stol., 41 x 48,5 cm, restituce Středočeská galerie,
inventární č. 2013, ryl P. Vedoto
- 102. Kamil Lhoták** Cívky 900 Kč
litografie, 1971, 13 x 8,4 cm, sign. DU Kamil Lhoták 1971
- 103. Kamil Lhoták** Zákoutí na periferii 900 Kč
litografie, 11,3 x 8,6 cm, sign. PD K. Lhoták
- **104. Kamil Lhoták** Stan a balón 950 Kč
litografie, 1978, 17,5 x 11 cm, sign. PD Kamil Lhoták 78
- **105. Kamil Lhoták** Balon nad krajinou 1 900 Kč
serigrafie, 1982, 15,3 x 13,1 cm, monogr. PD K.L., značeno na
sítu 13.2. Kamil Lhoták 82
- 106. Kamil Lhoták** Stan 3 500 Kč
suchá jehla, 9 x 16 cm, sign. PD Kamil Lhoták 71, rám, č. 66/100
- **107. Kamil Lhoták** Ponorka 6 500 Kč
tuš, papír, 9,5 x 12,6 cm, rám, člen Skupiny 42,
rám místy poškrábán
- 108. Josef Liesler** Atol 800 Kč
barevná litografie, 1990, 21,6 x 28,6 cm, sign. DU Liesler 90,
pasparta
- 109. Eva Mansfeldová** Prolínání I. 2 900 Kč
kombinovaná technika, 1992, 68 x 58 cm,
sign. PD Mansfeldová 92, rám
- 110. G. Martin** Marcus Antonius a Kleopatra 1 300 Kč
chalkografie, 19. stol., 38,5 x 49 cm, restituce Středočeská galerie,
inventární č. 2012, ryl A. Zalfonato, dolní okraj papíru poškozen
- 111. Joan Miro** Kompozice 8 800 Kč
litografie, 34 x 49 cm, rám, soupis Moulrot č. 866,
dokumentace přiložena
- 112. Joan Miró** Kompozice 4 900 Kč
barevná litografie, 1972, 31,5 x 24,5 cm, rám, soupis Calas č. 861
- 113. Joan Miró** Kompozice 4 900 Kč
barevná litografie, 1975, 30 x 47 cm, 2003, rám,
soupis Cramer č. 1045
- **114. Al. Morrona** Pohled na Pisu 1 500 Kč
lept, 26 x 39 cm, restituce Středočeská galerie, inventární č. 2024,
ryl Ferd. Fambrini, na papíře skvrny
- 115. František Muzika** Postava 4 000 Kč
dřevoryt, 19 x 8 cm
- 116. Jiří Načeradský** Souvenir 1 900 Kč
akvarel, papír, 1980, 28,5 x 20,3 cm, sign. PD Načeradský 80,
pasparta, oboustranná kresba
- 117. Karel Nepraš** Ptáček 1 500 Kč
litografie, 1992, 18,8 x 28,6 cm, sign. PD Karel Nepraš 1992,
č. 63/100
- 118. Zdeněk Netopil** Eva 1 800 Kč
litografie, 1991, 49 x 36,5 cm, sign. DU Zdeněk Netopil,
PD věnování Petrovi 1991, č. 42/87
- **119. Ladislav Novák** Topologická kresba 1 900 Kč
fixy, papír, 29,7 x 21,2 cm, značeno DU
- **120. Ladislav Novák** Jednorožec a panna 6 500 Kč
akvarel, tužka, papír, 1984, 42 x 29 cm, sign. PD značkou
a datováno 84, rám, vzadu popsáno
- 121. Jan Otava** Vývrat 500 Kč
lept, 1982, 39,5 x 45,5 cm, sign. Jan Otava 1982, rám, č. 1/50
- 122. Ivan Ouhel** Krajina 2 900 Kč
tuš, akvarel, běloba papír, 1980, 19,2 x 24 cm, sign. DU I. Ouhel 80,
pasparta, papír lehce zvlhčený
- **123. Ivan Ouhel** Krajina 3 500 Kč
tužka, uhel, tempera, papír, 28,5 x 21,2 cm, sign. DU I. Ouhel,
pasparta, místy drobná poškození
- 124. Ivan Ouhel** Krajina - Hlava 3 500 Kč
tuš, akvarel, papír, 21,2 x 18,4 cm, sign. PD Ivan Ouhel, pasparta,
signatura pod paspartou
- **125. Eduard Ovčáček** Bez názvu 1 900 Kč
serigrafie, 1996, 41 x 55,6 cm, sign. DU E. Ovčáček 96, č. 3/30
- 126. Eduard Ovčáček** Bez názvu 1 900 Kč
serigrafie, 1996, 56 x 41 cm, sign. PD E. Ovčáček 96
- 127. Naděžda Plíšková** Zima 2 900 Kč
suchá jehla, 1975, 64,5 x 49,5 cm,
sign. PD Naděžda Plíšková 1975, rám, č. 4/40
- 128. Naděžda Plíšková** Malé erotické jablíčko 2 900 Kč
lept, 1973, 64,5 x 49,5 cm, sign. PD Naděžda Plíšková 1973, rám,
autorský tisk
- 129. Jan Zrzavý** Růžová postava s hadem - konvolut 7 kreseb 69 000 Kč
pastel, papír, původně ve sbírce neteře Jana Zrzavého,
dnes v soukromé sbírce v Praze, na papíře skvrny
- 130. N. Poussin** Antická scéna - Eudamidae Testamentum 1 100 Kč
chalkografie, 19. stol., 42,4 x 49,3 cm, restituce Středočeská
galerie, inventární č. 2015, ryl Cajetanus Venzo
- 131. neznámý autor** Capitol 450 Kč
lept, 20,4 x 15 cm, sign. PD, na papíře drobné skvrny
- 132. Antonín Procházka** Dívka s fialkami 600 Kč
suchá jehla, 10,7 x 7,8 cm, sign. DU Ant. Procházka
- 133. neznámý autor** Večerní krajina 900 Kč
olej, karton, 32,3 x 40,3 cm
- 134. Harmensz van Rijn Rembrandt** S. Anastasius 4 500 Kč
lept, 29 x 23 cm, rám, ryl Petrus de Ballin
- 135. neznámý autor** Sv. Řehoř 950 Kč
mědirytina, 63,6 x 48,2 cm, restituce Středočeská galerie,
inventární č. 1986, na papíře skvrny, okraje papíru poškozeny,
restaurováno
- 136. Harmensz van Rijn Rembrandt** Rembrandtův otec 4 900 Kč
lept, 1759, 22 x 18,7 cm, rám, ryl Surugue fils
- 137. neznámý autor** Zahradní sklípek 1 100 Kč
tužka, papír, 1873, 20,2 x 27,8 cm, sign. a datováno PD, restituce
Středočeská galerie, inventární č. 2054, na papíře skvrny,
zažloutlý papír
- 138. Pavel Roučka** Kompozice 650 Kč
litografie, 70,5 x 55,5 cm, sign. DU Roučka, č. 67/75
- **139. neznámý autor** Kristus a rybáři 1 200 Kč
tuš, papír, 1891, 20 x 29 cm, sign. a datováno PD, restituce
Středočeská galerie, inventární č. 1798, na papíře skvrny,
horní okraj papíru poškozen
- **140. Zdeněk Seydl** Cvrček 350 Kč
lept, akvarel, papír, 12 x 18 cm, sign. DU Seydl
- 141. neznámý autor** Stojící dívka 1 200 Kč
tuš, papír, 21,3 x 13,3 cm, restituce Středočeská galerie,
inventární č. 1819
- 142. Zdeněk Seydl** Čínský hrnčíř 1 300 Kč
fix, papír, 14,3 x 19,8 cm, sign. PN Seydl, rám,
LN natištěna značka autora
- 143. neznámý autor** Krajina s řekou a rybářem 1 200 Kč
lavírovaná kresba tuší, papír, 21,8 x 31,4 cm, restituce Středočeská
galerie, inventární č. 2045, lehce zvlhčený papír
- 144. W. Simpson** Odpočinek 2 500 Kč
litografie, 27,3 x 47 cm, na litografický kámen vyvedl E. Walker,
vydal Day & Son, Lith.rs to the Queen, na papíře drobné skvrny
- 145. neznámý autor** Dva muži a husy 1 400 Kč
tužka, akvarel, papír, 17,8 x 16,8 cm, restituce Středočeská galerie,
inventární č. 1787, lehce pokrčený papír
- 146. W. Simpson** Přestávka dělostřelců 2 500 Kč
litografie, 28,5 x 44 cm, na litografický kámen vyvedl E. Walker,
vydal Day & Son, Lith.rs to the Queen, na papíře drobné skvrny
- 147. neznámý autor** Orientálec 1 400 Kč
tužka, papír, 22,6 x 28,1 cm, sign. LD Petersbaug ?, restituce
Středočeská galerie, inventární č. 1866, na papíře skvrny
- 148. Zdeněk Sklenář** Kaligrafické květy 1 500 Kč
tužka, voskovky, papír, 9 x 11 cm, sign. DU Sklenář, rám
- 149. neznámý autor** Hrající si děti 1 500 Kč
lavírovaná kresba tuší, papír, 35,4 x 26,4 cm, sign. LD Pavosel ?,
restituce Středočeská galerie, inventární č. 1840, na papíře skvrny,
okraje papíru poškozeny



91. Jan Konůpek



95. Ludvík Kuba



104. Kamil Lhoták



105. Kamil Lhoták



107. Kamil Lhoták



114. Al. Morrora

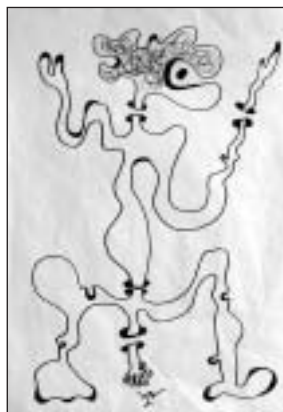

119. Ladislav Novák

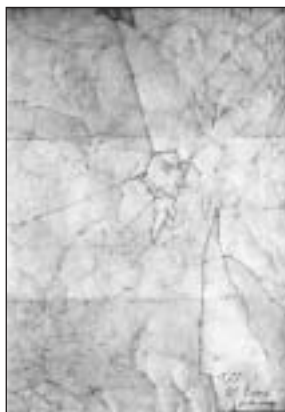

120. Ladislav Novák



123. Ivan Ouhel

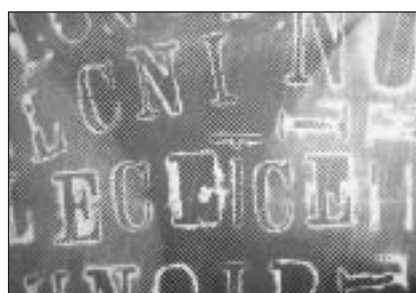

125. Eduart Ovčáček



139. neznámý autor

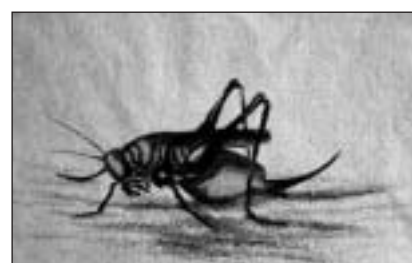

140. Zdeněk Seydl

150. Zdeněk Sklenář Květinový motiv 1 500 Kč
litografie, 1970, 15 x 9,6 cm, sign. DÚ Sklenář 70, rám
- 151. Antonín Václav Slaviček Krajina 450 Kč
akvarel, papír, 11,2 x 10,3 cm, rám
152. Antonín Václav Slaviček Tři dívky 600 Kč
tuš, akvarel, papír, 1933, 19 x 18 cm, monogr. DU AVS XI 33, rám, LD poškozený papír
153. Antonín Václav Slaviček Masky 600 Kč
tuš, akvarel, papír, 1934, 11,2 x 15 cm, sign. PN Ant. V. Slaviček X.34., rám
154. Antonín Václav Slaviček Chlapec s řehtačkou 950 Kč
pastel, akvarel, papír, 1933, 23,5 x 17 cm, sign. LD AV.Slaviček 14.X.1933, rám, na zadní straně kresba
- 155. Jan Smetana Houpačky 4 500 Kč
suchá jehla, 1948, 18 x 24,7 cm, sign. PD Jan Smetana 1948, vzácná práce z období činnosti v Skupině 42, autorský tisk
- 156. Jaromír Stretti - Zamponi Alej z Versailles 7 500 Kč
lept, 1913, 47,8 x 41,8 cm, sign. PD Jar. Stretti-Zamponi, dole popsáno, při okrajích zašpiněný papír
- 157. Pavel Sukdolák Kompozice 3 500 Kč
litografie, 59 x 47,5 cm, sign. DÚ Pavel Sukdolák, rám, č. 21/50
- 158. Karel Svoboda Liška a kohout 1 800 Kč
tuš, akvarel, papír, 1941, 22 x 13,5 cm, sign. PD KSvoboda 1941
- 159. Zdeněk Sýkora Linie 900 Kč
serigrafie, 15,5 x 21 cm, sign. PD Sýkora, rám
160. Jiří Šalamoun Art Demonstrative 1 900 Kč
litografie, 1987, 43,5 x 58,5 cm, sign. DU Jiří Šalamoun 87, rám, č. 49/100
- 161. Josef Šíma František Hrubín: Proměna 2 000 Kč
dřevoryt, sign. PD Šíma, jedná se o signovaný zkušební nátiisk k básnické sbírce, kterou později vydalo nakladatelství Československý spisovatel, Praha, 1957, provenience: sbírka básníka Fr. Hrubína, soukromá sbírka Praha
162. Josef Šíma František Hrubín: Proměna 2 000 Kč
dřevoryt, sign. PD Šíma, jedná se o signovaný zkušební nátiisk k básnické sbírce, kterou později vydalo nakladatelství Československý spisovatel, Praha, 1958, provenience: sbírka básníka Fr. Hrubína, soukromá sbírka Praha
163. Josef Šíma František Hrubín: Proměna 2 000 Kč
dřevoryt, sign. PD Šíma, jedná se o signovaný zkušební nátiisk k básnické sbírce, kterou později vydalo nakladatelství Československý spisovatel, Praha, 1959, provenience: sbírka básníka Fr. Hrubína, soukromá sbírka Praha
164. Josef Šíma František Hrubín: Proměna 2 000 Kč
dřevoryt, sign. PD Šíma, jedná se o signovaný zkušební nátiisk k básnické sbírce, kterou později vydalo nakladatelství Československý spisovatel, Praha, 1960, provenience: sbírka básníka Fr. Hrubína, soukromá sbírka Praha
165. Josef Šíma František Hrubín: Proměna 2 000 Kč
dřevoryt, sign. PD Šíma, jedná se o signovaný zkušební nátiisk k básnické sbírce, kterou později vydalo nakladatelství Československý spisovatel, Praha, 1961, provenience: sbírka básníka Fr. Hrubína, soukromá sbírka Praha
166. Josef Šíma František Hrubín: Proměna 2 000 Kč
dřevoryt, sign. PD Šíma, jedná se o signovaný zkušební nátiisk k básnické sbírce, kterou později vydalo nakladatelství Československý spisovatel, Praha, 1962, provenience: sbírka básníka Fr. Hrubína, soukromá sbírka Praha
- 167. Josef Šíma Svěcení a znesvěcení lásky 14 500 Kč
litografie, 32 x 24,8 cm, sign. PD J. Šíma, rám, ze souboru litografií Roger Gilbert-Lecomte, Sacre et Massacre de l'amour, Paris, Paul Facchetti, 1960, publikováno v katalogu Sima, Musée d'Art Moderne de la Ville de Paris, 3.5. - 21.6.1992
168. Tavík František Šimon Trh 900 Kč
akvatinta, 1910, 34 x 47 cm, značeno v desce TFŠ 1910, rám, orižnuto
- 169. Tavík František Šimon Boulevard St. Denis 950 Kč
lept, 13 x 14 cm, sign. PD T. F. Šimon, zažloutlý papír, na papíře skvrny
170. Tavík František Šimon Florencie (Firenze) 1 900 Kč
tužka, papír, 17,8 x 26,3 cm, monogr. PD TFŠ Firenze, rám
- 171. Tavík František Šimon Tržiště v Maroku 6 000 Kč
měkký kryt, 31,8 x 30,5 cm, sign. PD T. F. Šimon, značeno v desce LD TFŠ, žák prof. Pirnera
172. Adriena Šimotová Kompozice 2 200 Kč
litooffset, 1997, 59,5 x 42 cm, sign. PD Adriena Šimotová 97, lehce pokrčený papír, č. 15/50
- 173. Jan Štursa Klečící postava 400 Kč
litografie, 19,7 x 14 cm, sign. PD Jan Štursa, pasparta
174. Max Švabinský Mírový motiv s Hradčany 850 Kč
litografie, 8,5 x 13,5 cm, sign. PD M Švabinský, soupis Páleníček, Švabinská č. 834
- 175. Max Švabinský Pohled do zahrady 900 Kč
litografie, 1950, 28,7 x 18,3 cm, sign. PD MŠvabinský, rám, soupis Páleníček, Švabinská č. 586
176. Max Švabinský Louka 1 500 Kč
litografie, 17 x 11 cm, sign. PD M. Švabinský, rám
177. Max Švabinský Sad 1 700 Kč
litografie, 18 x 12 cm, sign. PD M. Švabinský, rám
- 178. Toyen Střelnice (Tir) 25 000 Kč
suchá jehla, akvarel, 1973, 26,5 x 26,5 cm, sign. PD Toyen, rám, přednostní kolorovaný list na japonsku k vydání z r. 1973, s básní Radovana Ivšiče, Paris, Maintenant (R.I. získal za toto vydání cenu za nejkrásnější knihu od Art et technique du Livre), uvedeno a publikováno v Lenka Bydžovská & Karel Šrp : Knihy s Toyen, Akropolis, Praha, 2003, autorský tisk č. 10/25
- 179. Karel Valter Srdece 800 Kč
linoryt, 1968, 14,3 x 22,5 cm, sign. PD Valter, rám
180. Karel Valter Vánoční stromeček 1 000 Kč
linoryt, 1978, 25 x 17 cm, sign. DU Valter K 78, rám
- 181. Karel Valter Kytice 5 000 Kč
papirořez, 1972, 57,7 x 43,8 cm, sign. DU Valter K 72, rám
182. Bedrich (Fridrich) Wachsmann Hrad u řeky 1 200 Kč
tuš, běloba, papír, 21,2 x 27,2 cm, sign. PD F. Wachsmann, PD a LN drobná poškození, studoval v Dražďanech
183. Olbram Zoubek Klanění 950 Kč
slepotisk, zlato, 16 x 15 cm, sign. PD Olbram Zoubek, rám, autorský tisk
184. Olbram Zoubek Dívka 950 Kč
slepotisk, zlato, 19 x 15 cm, sign. PD Olbram Zoubek, rám, autorský tisk
185. Jan Zrzavý Anděl 3 900 Kč
zlatotisk, 60. léta, 14 x 9,5 cm, značeno PD J.Z., rám, novoročenka, vystaveno na výstavě ke stému výročí narození J. Zrzavého , Palác Kinských 4.12.1990-20.1.1991, pod č. 33, na zadní straně přání B. Říhovi k Vánucům 1968 , na papíře skvrny
- 186. Jan Zrzavý Loretské náměstí 4 500 Kč
lept, 8,2 x 11,5 cm, sign. PD Jan Zrzavý, rám, soupis Dvořák č. 47, novoročenka J. Zrzavého na rok 1974, náklad asi 30 tisků
187. Jan Zrzavý Sedící žena na skále 6 900 Kč
tužka, vzková pastelka, papír, 7 x 4,8 cm, sign. PD Jan Zrzavý, rám, vřadu na papíře studie postavy a popsáno
188. Jan Zrzavý Ježiš podivný 7 900 Kč
tužka, papír, 14 x 6 cm, rám
- 189. Jan Zrzavý Anděl IV. 8 000 Kč
lept, 22,7 x 14,5 cm, značeno v desce NU JZ, rám, soupis Dvořák č. 45, prémie Lyry Pragensis na rok 1973
- 190. Jan Zrzavý Charlotta Cordayová 8 000 Kč
tužka, papír, 29,5 x 20,6 cm, sign. PD Jan Zrzavý a monogr. LD J. Z., návrh k dílu: P. Bezruč: Střemdava bílá ...
191. Jan Zrzavý Anděl s archou úmluvy 8 900 Kč
tužka, průsvitný papír, 15,5 x 9,8 cm, sign. PD Jan Zrzavý, rám, vprostřed přeložený papír
- 192. Jan Zrzavý Stojící postava ženy 8 900 Kč
pastel, papír, 21,5 x 10 cm, PD sign. Jan Zrzavý, monog. A. Z. , rám, papír na okraji místy mírně poškozen



151. Antonín Václav Slaviček

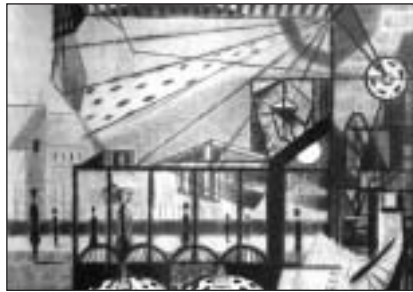

155. Jan Smetana



156. Jaromír Stretti - Zamponi



157. Pavel Sukdolák



158. Karel Svobinský

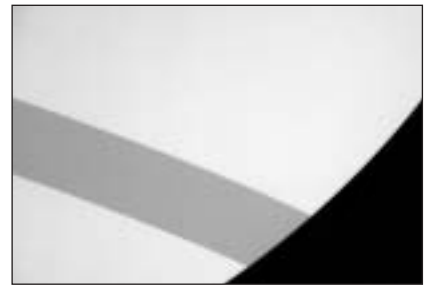

159. Zdeněk Sýkora



161. Josef Šíma



167. Josef Šíma



169. Tavič František Šimon



171. Tavič František Šimon



173. Jan Štursa



175. Max Švabinský

- **193. Jan Zrzavý**
Tvář z roušky sv. Veroniky (Kristus) 9 000 Kč
 litografie, 1971, 12,9 x 8,3 cm, sign. DU na památku Jan Zrzavý, rám, soupis Dvořák č. 36, z alba SČGU Hollar "Komorní grafika 71" vydaného r. 1971 v nákladu 200 tisků, mimo uvedený náklad je známo několik listů se širokými okraji, které autor příležitostně věnoval svým přátelům, tento list je jedním z nich
 - **194. Jan Zrzavý** **Sv. Václav 12 000 Kč**
 litografie, 1976, 22,5 x 17,5 cm, sign. PD Jan Zrzavý, rám, grafická replika starší kresby, celý náklad koupila Olomoucká diecéze, soupis Dvořák č. 48
 - 195. Jan Zrzavý** **Dvě lodičky 18 000 Kč**
 pastel, tužka, papír, 13,2 x 17,5 cm, sign. PD J. Zrzavý, rám, při horním okraji papír poškozen
 - 196. neznámý autor** **Zelený meloun 1 700 Kč**
 tempera, tuš, papír, 19,3 x 24 cm, restituce Středočeská galerie, inventární č. 1914
 - **197. neznámý autor** **Studie telete 1 800 Kč**
 lavírovaná kresba tuší, papír, 17,92 x 15 x 25,5 cm, sign. a datováno DU, restituce Středočeská galerie, inventární č. 1926
 - **198. neznámý autor** **Jinoch řezající rákos 2 000 Kč**
 tuš, papír, 16 x 13 cm, monogr. a datováno DU, restituce Středočeská galerie, inventární č. 1890, na papíře skvrny
 - **199. neznámý autor** **Rodina na pobřeží 2 500 Kč**
 akvarel, papír, 11,3 x 20,2 cm, restituce Středočeská galerie, inventární č. 1872
- 2. Knihy s původní grafikou, bibliofilie, soubory grafických listů**
- 200. Martin Benka** **M. Benka: Kresby 300 Kč**
 vydala Matica slovenská, Martin, 1944, v nákladu 500 signovaných výtisků, tento má č. 320
 - 201. Adolf Born**
Jaroslav Seifert : Nemilosrdný čas 1 200 Kč
 2x litografie, 12,5 x 5 cm, sign. DU A. Born, vydala edice Slza jako mimořádný 24. svazek, Praha, 1998, výtisk č. 125 z 300 signovaných výtisků, věnováno a signováno Jaroslav Seifert
 - 202. Cyril Bouda** **J. Wolker - Balady 900 Kč**
 1 barevný dřevoryt a 11 litografií, signováno v kameni LD CB, vydal nakladatel Václav Petr v Praze II., 1944
 - 203. Josef Čapek** **Guillaume Apollinaire 1 200 Kč**
 1963
 - 204. Josef Istler** **Hlava 800 Kč**
 lept, akvatinta, 1993, 19,7 x 14 cm, sign. PD Istler 93, pamětní list k 70. Narozeninám čestného člena spolku českých bibliografů PhDr. Vladimíra Justla, CSc., v Praze 24. Dubna 1993, č. 137/150
 - 205. Josef Istler** **Soubor grafických listů 2 200 Kč**
 8x lept, 1996, 12,5 x 8,7 cm, všechny signovány PD Istler 96, vydala sekce Spolku sběratelů a přátel exlibris Pardubice 1996 v nákladu 160 výtisků, tento má č. 6
 - 206. Josef Istler** **Kříže 2 900 Kč**
 soubor 10-ti barevných leptů, 10,5 x 7,5 cm, všechny sign. DU Istler, vydala edice Biblos, svazek 20, neprodejný soubor, č. 82/100
 - 207. Ota Janeček** **Ladislav Stehlík**
- Až na pavlače voní akáty (Jaroslavu Seifertovi) 850 Kč
 serigrafie, 21 x 14,8 cm, sign. Ota Janeček a L. Stehlík, vydal Spolek českých bibliofilů, Praha, 1986 jako vzpomínku na národního umělce Jaroslava Seiferta
 - 208. Boris Jirků** **Zjevení sv. Jana 1 800 Kč**
 serigrafie, 2002, 57 x 39 cm, sign. PD Boris Jirků 2002
 - 209. Vladimír Komárek**
Zbýněk Malinský: Kolotoč s labutěmi 250 Kč
 suchá jehla, 14,1 x 8,8 cm, sign. PD V. Komárek, vydala Městská knihovna v Jičíně v rámci týdne Jičín - město pohádky, Jičín, 1999, na frontispisu a obálce reprodukce grafiky V. Komárka, do 100 výtisků je vložen grafický list na ručním papíru, č. 63/120
 - 210. Jan Kotík** **Petr Bezruč: Ostrava 900 Kč**
 původní litografie, 1936, sign. v tiráži, tato knížka byla vytištěna jako školní práce na podzim 1936 v dílnách školy uměleckých řemesel v Bratislavě, grafickou úpravu a litografované ilustrace provedl Jan Kotík
 - 211. Dr. Karel Kramář** **Dílo 300 Kč**
 kniha s podpisem, 306 stran cm, signatura Kramář ve frontispise, číslo výtisku 406

- 212. Josef Liesler**
K. Bednář - Praha pod křídly války 850 Kč
 obálka od Josefa Lieslera, Vydal nakladatel Václav Petr v Praze, 1945
- 213. Alois Moravec** **Roční doby 4 500 Kč**
 4x lept, všechny sign. PD A. Moravec, vydal F. Topič, Praha 1920
- 214. Michael Rittstein** **Desatero 1 900 Kč**
 soubor 10-ti barevných litografií, 1985, 20,2 x 13,4 cm, sign. PD M. Rittstein 85, vydala edice Biblos, sv. 17, č. 70/120
- 215. Josef Řeřicha**
Dřevěné kostelíky v Karpatech 300 Kč
 6x dřevoryt, 1931, 21 x 28,5 cm, vydala Československá Jednota, Praha 1931
- 216. Antonín Strnadel**
Jaroslav Seifert - Romance o víně 60 Kč
 k nedožitým 85. narozeninám národního umělce Jaroslava Seiferta vydalo nakladatelství Melantrich, Praha 1986, neprodejný tisk
- 217. Vladimír Suchánek** **Franz Kafka - Proměna 2 700 Kč**
 5 litografií, náklad 100ks, litografovaná vazba v kazetě, rozměr grafik 21 x 12 cm, všechny grafiky signovány, autorský tisk
- 218. Karel Švolinský**
Z. Winter - Rozina sebranec 850 Kč
 6 jednobarevných a 4 čtyřbarevné dřevoryty, vazba a obal provedeny dle návrhu Jindřicha Štyrského, vydal Evropský literární klub v Praze XVI., 1938
- 219. Tavík František Šimon** **J. Vrchlický - Praha 3 500 Kč**
 4 lepty, každý sign. PD T.F.Šimon, Vydalo nakladatelství J. Otto k 75. výročí narozenin Jaroslava Vrchlického, 1928
- 220. Max Švabinský** **Hlavy známé a neznámé 750 Kč**
 heliogravura, vydal Jan Štenc, 1928
- 221. Max Švabinský**
F. Pražák-Dětství Maxe Švabinského 1 200 Kč
 uvnitř litografie, úprava Cyril Bouda, kožená vazba, 1949, 17 x 12 cm, sign. Max Švabinský, výtisk č. 82/550
- 222. Max Švabinský**
Čtyři litografie z léta 1933 9 000 Kč
 soubor grafických listů, všechny signovány, vydalo sdružení českých umělců grafiků Hollar Praha 1943 v počtu 90. čisl. celků, tento má číslo 69
- 223. František Tichý** **Hlava clowna III. (k dílu přiložen Soupis grafického díla) 1 500 Kč**
 suchá jehla, pozdější otisk z původní desky, 7,6 x 5,5 cm, vytištěno u příležitosti vydání knihy Fr. Tichý: Grafické dílo v počtu 25 ks číslovaných 1 - 20 a I. - V., tento má č. 5, vydala Galerie Vltavín Praha 1995, soupis Dvořák č. 275
- 224. František Tichý** **Eros (k dílu přiložen Soupis grafického díla) 1 600 Kč**
 suchá jehla, pozdější otisk z původní desky, 24 x 18 cm, vytištěno u příležitosti vydání knihy Fr. Tichý: Grafické dílo v počtu 25 ks číslovaných 1 - 20 a I. - V., tento má č. 5, vydala Galerie Vltavín Praha 1995, soupis Dvořák č. 275
- **225. František Tichý** **Intermezzo (k dílu přiložen Soupis grafického díla) 2 800 Kč**
 suchá jehla, pozdější otisk z původní desky, 23,6 x 20 cm, vytištěno u příležitosti vydání knihy Fr. Tichý: Grafické dílo v počtu 25 ks číslovaných 1 - 20 a I. - V., tento má č. 5, vydala Galerie Vltavín Praha 1995, soupis Dvořák č. 275
- 226. František Tichý** **Otec a syn I. (k dílu přiložen Soupis grafického díla) 2 900 Kč**
 suchá jehla, pozdější otisk z původní desky, 19,5 x 14,6 cm, vytištěno u příležitosti vydání knihy Fr. Tichý: Grafické dílo v počtu 25 ks číslovaných 1 - 20 a I. - V., tento má č. 5, vydala Galerie Vltavín Praha 1995, soupis Dvořák č. 275, č. 6/25
- 227. Karel Votlučka** **K. Votlučka: Strakonice 600 Kč**
 6x leptaná rytina, 1930, všechny sign. PD K. Votlučka

platební pauza

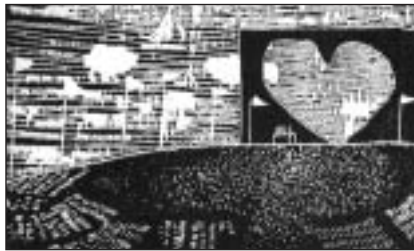

179. Karel Valter

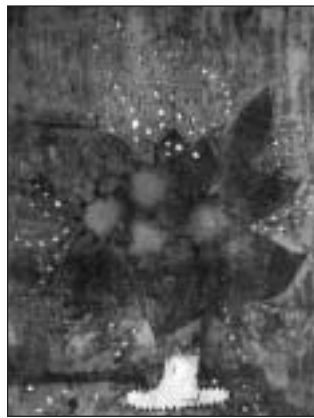

181. Karel Valter

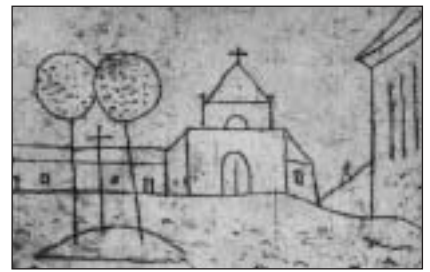

186. Jan Zrzavý



189. Jan Zrzavý



190. Jan Zrzavý



192. Jan Zrzavý



193. Jan Zrzavý

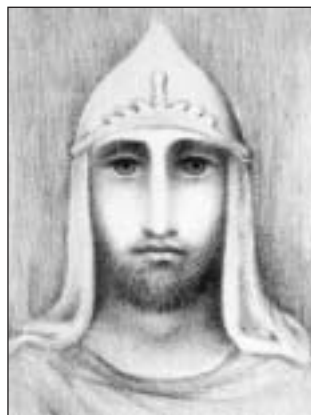

194. Jan Zrzavý



197. neznámý autor



198. neznámý autor



199. neznámý autor



225. František Tichý

II. AUKČNÍ KOLO

3. Fotografie, konvoluty grafik a kreseb, varia

228. Vojtěch Hynais **Fotografie obrazu**
T. G. Masaryka s vlastnoručním podpisem 800 Kč
1925, 24,5 x 18 cm, sign. PD V Hynais 26/5 1925, vzadu popsáno
229. Ladislav Michálek **Portrét - Vladimír Boudník ..** 400 Kč
fotografie, 24,2 x 17,7 cm, sign. PD Ladislav Michálek
- 230. Joan Miró **Kompozice** 1 000 Kč
barevná litografie ?, 1978, 22,8 x 31,3 cm, součást pozvánky na
vernisáž v galerii Maeght
231. Alfons Mucha **Dívka (Slavia,**
vzájemně pojišťovací banka, Životní pojistka) 900 Kč
1907, Životní pojistka paní Alžběty Leblkové z roku 1934,
přeloženo
232. František Muzika **Sakura (Ex libris Vlasta Fabiánová)** 50 Kč
zinkografie, 1940, 5 x 6,3 cm, značeno PD F.M.,
Ex libris známé herečky Vlasty Fabiánové
233. Sára Saudková **Hrušeň** 11 000 Kč
fotografie, 34 x 30 cm, sign. PD Sára Saudková, rám
234. Jan Zrzavý **Exlibris G. M. Dvořákových** 2 800 Kč
litografie, 40. léta, 7 x 4,5 cm, monom. PD J. Z. , rám
235. Jan Zrzavý **Exlibris Ludwig Samek** 2 800 Kč
litografie, 20. léta, 6 x 3,2 cm, monom. PD J. Z. , rám
236. Konvolut 12 grafických listů 100 Kč
12x litografie, všechny signovány, Kovář, Kotrba, Klímovič,
Kaiser, Kabát, Hruška, Housa, Moravec a další
237. Konvolut 12 grafických listů 100 Kč
12x litografie, všechny signovány, Tesar, Svengsbir, Šváb, Výsušil,
Tondl a další
238. Konvolut 12 grafických listů 100 Kč
12x litografie, všechny signovány, Vodrážka, Štika, Šimák, Sivko,
Ondráček, Lukavský, Tesar a další
- ### 4. Práce na papíře, česká a světová grafika
- #### 18. - 21. století, II. část
239. Vladimír Komárek **Květináč** 200 Kč
suchá jehla, 12 x 7 cm, sign. PD V. Komárek, č. 33/50
240. Vladimír Komárek **Chlapec s dívkou** 200 Kč
suchá jehla, 7 x 12 cm, sign. PD V. Komárek, č. 66/100
241. Vladimír Komárek **Sál** 200 Kč
suchá jehla, 12 x 8 cm, sign. DU V. Komárek
242. Vladimír Komárek **Okno** 250 Kč
dřevoryt, 11 x 8 cm, sign. DU V. Komárek
243. Vladimír Komárek **Dvě basy** 250 Kč
dřevoryt, 11 x 7 cm, sign. DU V. Komárek
244. Vladimír Komárek **Stojany** 250 Kč
dřevoryt, 7 x 11 cm, sign. DU V. Komárek
245. Jindřich Pileček **Smrtka** 100 Kč
lept, 1999, 13 x 9 cm, sign. PD J. Pileček 99, č. 55/64
246. Max Švabinský **Turnovské skály** 300 Kč
litografie, 15,9 x 22,4 cm, sign. PD MŠvabinský,
soupleš Páleníček, Švabinská č.573
247. Ladislav Zivř **Studie 2** 300 Kč
2x tužka, papír, 1953, 14,5 x 9; 14,5 x 10,3 cm, obě signovány,
při dolním okraji poškozeno
248. Mikoláš Aleš **Odpočinek** 6 500 Kč
akvarel, tuš, papír, 31 x 22 cm, monogr. PD A. , rám, vzadu nalepen
štítek s posudkem a razítkem prof. F. S. Nováka z roku 1913,
na papíře drobné skvrny
249. Adolf Jelínek Alex **Dáma s vějířem** 650 Kč
kombinovaná technika, 40 x 31,5 cm, sign. PD A. Alex, rám,
první stav
- 250. Jiří Anderle **Hlava** 1 500 Kč
lept, 11,8 x 10 cm, sign. DU Anderle, rám
251. Jan Bauch **Postava** 600 Kč
dřevoryt, 12 x 9 cm, sign. PD Jan Bauch
252. Jan Bauch **Homer** 950 Kč
lept, 14 x 10 cm, sign. PD Jan Bauch
253. Jan Bauch **Stojící ženský akt** 4 500 Kč
tuš, akvarel, papír, 1975, 37,6 x 23,7 cm, sign. DU Jan Bauch 1975,
rám
254. Eva Bednářová **Víla** 1 000 Kč
tempera, papír, 21,5 x 16,6 cm, sign. PD Kačence Eva Bednářová,
pasparta
255. Vincenc Beneš **Stromy** 3 900 Kč
kresba rudkou papír, 40 x 48,5 cm, sign. PD V. Beneš, rám
- 256. Tomáš Bím **Nábřeží s balónem** 500 Kč
lept, 8,3 x 7,8 cm, sign. PD Tomáš Bím, pasparta, na papíře
drobné skvrny
257. Tomáš Bím **Na plovárně** 600 Kč
litografie, 21 x 11 cm, sign. DU Bím
- 258. Tomáš Bím **Konec poutí** 800 Kč
litografie, 1978, 8 x 18,4 cm, sign. PD Tomáš Bím 78, č. 80/100
259. Tomáš Bím **Stan** 1 700 Kč
litografie, 1999, 26 x 18 cm, sign. DU Tomáš Bím 99, č. 29/200
260. Tomáš Bím **U bazénu** 2 200 Kč
litografie, 1996, 25,1 x 16,1 cm, sign. DU Bím 96, rám, č. 89/111
- 261. Tomáš Bím **Kosatky II** 3 900 Kč
litografie, 1996, 32 x 43,4 cm, sign. DU Tomáš Bím 96,
rám, č. 27/70
262. Václav Bláha **Zdvíhání** 800 Kč
litografie, 1987, 65 x 48 cm, sign. PD V. Bláha 87, vzadu popsáno
a razítko ČFVU, při okrajích mírně zmačkaný papír, autorský tisk
č. 3/27
263. Adolf Born **Jednorožec - plakát** 2 200 Kč
litografie, 1983, 28 x 19 cm, sign. DU Panu Puetrovi ABorn 83, rám
264. Václav Boštík **Mlhovina** 5 900 Kč
tužka, papír, 1995, 13,7 x 10,5 cm, sign. DU Boštík 95
265. Vladimír Boudník **Kompozice** 2 700 Kč
strukturální grafika, 19 x 38 cm, novotisk, na listě mimo grafiku
tři drobné skvrny
266. Albín Brunovský **Stojící ženský akt s mužskou hlavou** 1 200 Kč
lept, 4,7 x 3 cm, sign. DU ABrunovský, rám
267. Albín Brunovský **Strom** 1 200 Kč
lept, 4,7 x 3,3 cm, sign. DU ABrunovský, rám
268. Albín Brunovský **Dvojice s božským okem** 1 200 Kč
lept, 4,7 x 3,3 cm, sign. DU ABrunovský, rám
- 269. Albín Brunovský **Kompozice** 4 400 Kč
litografie, 1970, 23,7 x 35,7 cm, sign. PD ABrunovský 1970, rám
270. Ondřej Coufal **Léčitel** 2 000 Kč
tuš, papír, 1998, 27 x 20 cm, monogr. PD C 98, rám
271. Hana Čáповá **Muzikanti** 500 Kč
lept, 2002, 20 x 14 cm, sign. PD Hana Čáповá 2002, č. 95/170
272. Olga Čechová **Pták** 700 Kč
suchá jehla, 1994, 16 x 12 cm, sign. PD Olga Čechová 94,
pasparta, autorský tisk
273. Olga Čechová **Zlomená lávka** 1 000 Kč
akvarel, papír, 1993, 14 x 15 cm, sign. PD Olga Čechová 93, pasparta
274. Ladislav Čepelák **Tančící pár (série Hospody)** 800 Kč
měkký kryt, 1958, 22,5 x 12 cm, sign. PD Čepelák 1958, č. 4/100
275. Ladislav Čepelák **Tančící pár (série Hospody)** 800 Kč
měkký kryt, 1958, 21,8 x 12,3 cm, sign. PD Čepelák 1958, č. 4/100
276. Ladislav Čepelák **Pijáci** 800 Kč
lept, akvatinta, 1957, 17,2 x 19,8 cm, sign. PD Čepelák 1957,
č. 9/100
- 277. Ladislav Čepelák **Stromořadí** 950 Kč
lept, 1949, 17,8 x 28,2 cm, sign. PD Čepelák 1949, pasparta,
pod kresbou věnování, č. 34/100



230. Joan Miró



250. Jiří Anderle

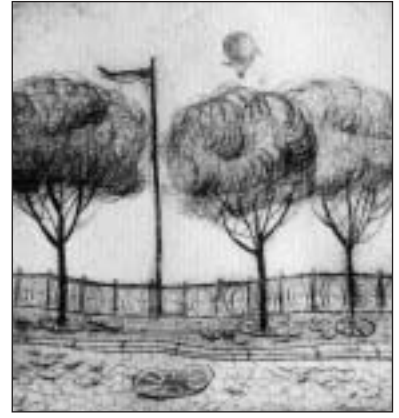

256. Tomáš Bím



258. Tomáš Bím



261. Tomáš Bím



269. Albin Brunovský



277. Ladislav Čepelák



284. Viktor Dobrovlný



285. Viktor Dobrovlný



290. František Gross

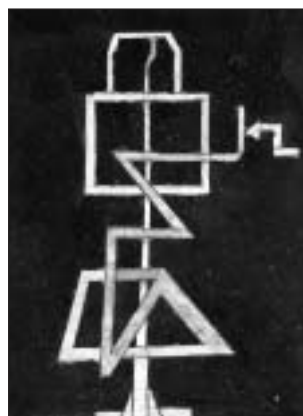

293. František Gross

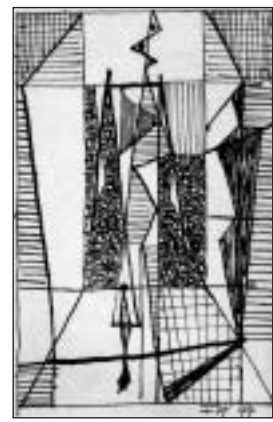

300. František Hudeček

278. Zdeněk Červinka Cirkus 450 Kč
suchá jehla, 17 x 13 cm, sign. Z. Červinka
279. Zdeněk Červinka Převozník 450 Kč
suchá jehla, 17 x 13 cm, sign. Z. Červinka
280. Eva Činčerová Klematisy (léto 1985) 750 Kč
monotyp, 1987, 64,7 x 36,9 cm, sign. PD Činčerová 87, pasparta, vzadu nalepen štítek s popisem
281. Eva Činčerová Hrachory (léto 1985) 750 Kč
monotyp, 1987, 66 x 36,5 cm, sign. PD Činčerová 87, pasparta, vzadu nalepen štítek s popisem
282. Eva Činčerová Zlaté lilie (léto 1986) 750 Kč
monotyp, 1987, 62 x 37 cm, sign. PD Eva Činčerová, pasparta, vzadu nalepen štítek s popisem
283. Viktor Dobrovorný Nad Evropou se stmívá 600 Kč
akvarel, papír, 1939, 20,2 x 13 cm, monogr. PD VD39, pasparta, studoval UMRUM v Praze, 1941-1945 vězněn v koncentračních táborech, zastoupen ve sbírkách NG Praha
- 284. Viktor Dobrovorný Rozhovor 950 Kč
kombinovaná technika, papír, 1959, 16,2 x 12 cm, monogr. LD VD 1959, pasparta, studoval UMRUM v Praze, 1941-1945 vězněn v koncentračních táborech, zastoupen ve sbírkách NG Praha, na okraji drobné poškození
- 285. Viktor Dobrovorný Diskuse 950 Kč
kombinovaná technika, papír, 1959, 16,3 x 26 cm, monogr. LD VD59, pasparta, studoval UMRUM v Praze, 1941-1945 vězněn v koncentračních táborech, zastoupen ve sbírkách NG Praha
286. Ferdiš Duša Laň 500 Kč
dřevoryt, 34,5 x 32,3 cm, sign. LD F Duša, PD značeno ve štočku F. Fuša, na papíře skvrny
287. Pavla Fořtová Malostranské střechy 400 Kč
akvarel, uhel, papír, 1935, 62,5 x 48,5 cm, monogr. LD P. F. 1935, vzadu popsáno
288. Richard Fremund Milenci 1 200 Kč
linoryt, 15,3 x 10,2 cm, sign. PD Fremund, rám
289. František Gross Bulharsko 800 Kč
suchá jehla, 1961, 21,7 x 30 cm, sign. PD F. Gross 61, pasparta, člen Skupiny 42, vzadu nalepen štítek s popisem
- 290. František Gross Periferie 900 Kč
litografie, 1966, 13,4 x 15,2 cm, sign. PD F. Gross 66, autorský tisk
291. František Gross Bulharsko 1 200 Kč
suchá jehla, 1950, 16,3 x 25 cm, sign. PD F. Gross 50, pasparta, člen Skupiny 42, vzadu nalepen štítek s popisem, č. 2/8
292. František Gross Měsíční krajina 1 500 Kč
suchá jehla, 50. léta, 9 x 13,8 cm, sign. PD F. Gross, rám, člen Skupiny 42, autorský tisk
- 293. František Gross Postava - strojek 2 200 Kč
tuš, akvarel, papír, 11,3 x 8,3 cm, sign. PD F. Gross, rám, člen Skupiny 42
294. Gué Ukřižování 5 000 Kč
litografie, 67 x 86 cm, rám, ryl Jazet, na papíře skvrny
295. Josef Hampl Kompozice 650 Kč
litografie, 1988, 40 x 30 cm, sign. PD Jos. Hampl 88, č. 84/95
296. Jaroslav Hořánek Monstrance 500 Kč
serigrafie, 1981, 29 x 19 cm, sign. PD Hořánek 81, č. 144/200
297. Tomáš Hřivnáč Záda 850 Kč
suchá jehla, 1993, 19,5 x 13,5 cm, sign. PD Tomáš Hřivnáč 93, rám, vzadu razítko autora, č. 25/45
298. František Hudeček Don Quijote 1 900 Kč
tužka, akvarel, papír, 1954, 13,2 x 8,7 cm, sign. PD F. Hudeček 54, rám
299. František Hudeček Kompozice 2 500 Kč
tuš, papír, 8,7 x 6 cm, monog. LD FH, rám
- 300. František Hudeček Stojící postava ženy 2 900 Kč
tuš, papír, 1944, 8,8 x 5,6 cm, monog. PD FH44, rám
301. František Hudeček Noční chodec 3 900 Kč
tuš, papír, 1977, 14 x 9,5 cm, sign. DU Fr. Hudeček 77, rám
- 302. František Hudeček Žena s deštníkem 6 900 Kč
tuš, akvarel, papír, 1950, 28,8 x 18 cm, sign. LD Fr. Hudeček 50, rám
- 303. Karel Chaba Pražský motiv 1 800 Kč
serigrafie, 39,5 x 25 cm, sign. DU Karel Chaba, rám, č. 88/100
304. Josef Istler Anděl smrti 400 Kč
lept, 19,5 x 14,7 cm, sign. PD Istler 95, člen skupiny RA, č. 18/100
305. Josef Istler Postava 600 Kč
lept, 1995, 15 x 9 cm, sign. PD Istler 95
306. Josef Istler Žena 600 Kč
lept, 1999, 20 x 14 cm, sign. PD Istler 99, č. 70/120
307. Josef Istler Žena 600 Kč
lept, 1999, 20 x 14 cm, sign. PD Istler 99, č. 70/120
308. Josef Istler Kompozice XVI. 650 Kč
lept, 1988, 9,5 x 14,7 cm, sign. PD Istler 88, rám, dole věnování: Vendule, člen surrealistické skupiny RA, autorský tisk
- 309. Josef Istler Ptáci 2 300 Kč
lept, 1947, 18,7 x 23,6 cm, sign. PD Istler 47, člen skupiny RA, č. 6/60
310. Ota Janeček Tvář (Ex libris A.J.) 700 Kč
suchá jehla, 6,3 x 8,2 cm, sign. PD Ota Janeček, rám, č. 16/60
311. Ota Janeček Dívka exl sk 950 Kč
suchá jehla, 7 x 5 cm, sign. PD Ota Janeček, pasparta, č. 38/50
312. Ota Janeček Dívka a ptáček (Ex Libris J. P.) 1 000 Kč
suchá jehla, 9,7 x 8 cm, značeno PD Ota Janeček
313. Ota Janeček Ratolest 1 500 Kč
dřevoryt, 19 x 15 cm, sign. DU Ota Janeček, rám
314. Jozef Jankovič Figura 2 200 Kč
počítačová grafika, 1979, 67,5 x 47,5 cm, sign. DU Jankovič 79, rám, č. 15/30
315. Čestmír Janošek Mrazovka 2 500 Kč
kombinovaná technika, karton, 1999, 20,3 x 14,3 cm, sign. DU Janošek 99, rám
316. Ludmila Jiřincová Schody 650 Kč
litografie, 23 x 15 cm, rám
317. Ludmila Jiřincová Dívka 650 Kč
litografie, 23 x 15 cm, rám
318. Ludmila Jiřincová Sedící děvče 1 200 Kč
serigrafie, 12,2 x 9,5 cm, sign. DU L. Jiřincová, rám
319. Ludmila Jiřincová Hlava v šátku 1 800 Kč
lept, 1950, 14 x 12 cm, sign. PD L. Jiřincová 50, č. 50/60
- 320. Jiří John Žena 1 000 Kč
litografie, 1958, 13,5 x 8,5 cm, sign. PD J. John 58, rám, vzadu popsáno
- 321. Jiří John Růže 2 800 Kč
suchá jehla, 1968, 11,5 x 8,5 cm, sign. PD Jiří John 1968, rám
- 322. Alfred Justitz Der Winter 2 500 Kč
tuš, papír, 22,5 x 21 cm, sign. PD Ajustitz, pod kresbou popsáno tužkou
323. Alois Kalvoda Mladík a stařec 1 500 Kč
tuš, papír, 17,1 x 11,2 cm, monogr. LD A.K., místy na papíře drobné skvrnky
- 324. František Kobliha Praha 1 200 Kč
dřevoryt, 47,5 x 35,5 cm, sign. PD F. Kobliha, rám, žák Fr. Ženíška, při dolním okraji na papíře skvrny
325. Jitka Kolínská Pohled z ostrova 1 850 Kč
litografie, 1953, 22 x 26 cm, sign. PD Kolínská
- 326. Jitka Kolínská Lodičky 9 000 Kč
kombinovaná technika, papír, 1960, 38,5 x 38,5 cm, sign. PD Kolínská 1960, rám
327. Vladimír Komárek Za oknem 450 Kč
suchá jehla, 1978, 18,8 x 9,6 cm, sign. PD V. Komárek, pasparta, č. 52/60
328. Vladimír Komárek Čtyři stromy 450 Kč
suchá jehla, 1983, 18,6 x 12,1 cm, sign. DU V Komárek, pasparta
329. Vladimír Komárek Konvalinky 500 Kč
dřevoryt, 25 x 14,3 cm, sign. DU V. Komárek
330. Vladimír Komárek Kniha s konvalinkami 500 Kč
tužka, papír, 1987, 11,5 x 8 cm, sign. DU Vlad. Komárek 1987, rám



302. František Hudeček



303. Karel Chaba



309. Josef Istler



320. Jiří John



321. Jiří John



322. Alfred Justitz



324. František Koblíha

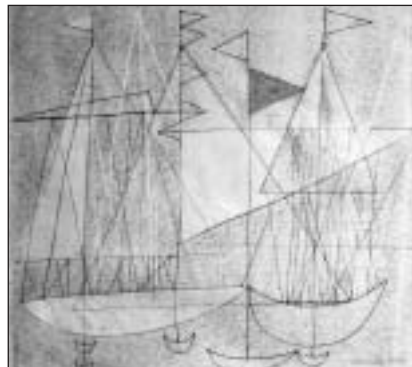

326. Jitka Kolínská



333. Vladimír Komárek



335. Vladimír Komárek



336. Jan Konůpek



339. Pravoslav Kotík

331. Vladimír Komárek Pastýř 500 Kč
suchá jehla, 11,5 x 7 cm, sign. PD V. Komárek, č. 28/50
332. Vladimír Komárek Akt 600 Kč
suchá jehla, 14,6 x 10 cm, sign. PD V. Komárek, rám
- 333. Vladimír Komárek Pavlačový dům 800 Kč
suchá jehla, 29,8 x 19,7 cm, sign. DU V. Komárek
334. Vladimír Komárek Konvalinky 900 Kč
dřevoryt, 23 x 29,7 cm, sign. DU V. Komárek
- 335. Vladimír Komárek Husy 1 800 Kč
dřevoryt, 50,7 x 30,5 cm, sign. DU V. Komárek
- 336. Jan Konůpek Postava 900 Kč
suchá jehla, 25 x 17,5 cm, sign. PD Konůpek, rám
337. Jan Konůpek Vysekávající se 1 900 Kč
tuš, papír, 1938, 19 x 27 cm, monogr. PD Kpk 38, rám
338. Jan Kotík Zábava 400 Kč
lept, 1950, 16 x 20 cm, sign. PD j. kotík 50, člen Skupiny 42
- 339. Pravoslav Kotík Schoulená 1 100 Kč
suchá jehla, 1940, 15,2 x 15,5 cm, sign. PD P. Kotík,
značeno v desce LD P. Kotík 40
340. Emil Kotrba Koně 700 Kč
litografie, 1966, 17,7 x 39 cm, sign. PD Emil Kotrba 1966,
rám, č. 81/200
341. Jaroslav Král Portrét dívky 850 Kč
tužka, papír, 1936, 14 x 9,5 cm, sign. PD Král 1936, rám,
na papíře drobné skvrny
- 342. Josef Krejčířík Osada 2 250 Kč
monotyp, 1960, 20 x 26,5 cm, sign. PD J. Krejčířík 60., rám, vzađu
nalepen štítek s popisem, žák V. Makovského a E. Milena,
člen Sdružení Q, zastoupen ve sbírkách MG Brno
343. Rudolf Kremlíčka Tři ženy 1 000 Kč
litografie, 16,8 x 13 cm
- 344. Rudolf Kremlíčka Zamyšlená 1 200 Kč
litografie, 17 x 11,5 cm, monogr. PD RK, rám,
na rámu drobné oděrky
345. Rudolf Kremlíčka Toaleta 1 500 Kč
litografie, 19 x 10,7 cm, rám
346. Antonín Kroča Kompozice 2 700 Kč
serigrafie, 61 x 42 cm, sign. PD Kroča, rám, autorský tisk
347. Ludvík Kuba Studenica v Srbsku 8 000 Kč
akvarel, papír, 1927, 20,7 x 13,8 cm, sign. LD LKuba Studenica
v Srbsku 1928, rám, LD tužkou LKuba Studenica 1927
348. Ludvík Kuba Autoportrét 9 000 Kč
uhel, papír, 55 x 34,7 cm, rám
- 349. Ludvík Kuba Treskavice v Makedonii ... 12 000 Kč
akvarel, uhel, papír, 1925, 28,5 x 42 cm, sign. LD LKuba 1925, rám
350. Ludvík Kuba Ženský akt klečící na židli 19 000 Kč
uhel, papír, 59 x 43,3 cm, sign. PD LKuba Mnichov, rám, na rámu
drobné oděrky, vlevo na papíře mírně zvlněný papír
- 351. Ludvík Kuba Cyklisti 29 000 Kč
akvarel, papír, 21 x 30 cm, sign. LD L. Kuba, rám, vzađu nalepen
štítek s popisem, opakovaně vystavováno
352. Ladislav Kuklík Akt na klavíru 500 Kč
lept, 2002, 20 x 14 cm, sign. DU Kuklík 2002, č. 95/170
- 353. Josef Lada Vodník 39 000 Kč
litografie, 1942, 32,5 x 42,2 cm, sign. PD Jos. Lada 42, rám,
vydalo nakladatelství Evropský literární klub (ELK),
LD slepotiskové razítko ELK, na papíře skvrny, č. 7/500
- 354. Kamil Lhoták Balóny 2 000 Kč
litografie, 1942, 23 x 15,5 cm, rám, člen Skupiny 42,
frontispis z knihy Kamil Lhoták: Balón, křídla, vrtule
355. Kamil Lhoták Balon 2 000 Kč
serigrafie, 16 x 13 cm, sign. PD K.L.
356. Kamil Lhoták Nároží 4 500 Kč
tuš, papír, 5,6 x 8,6 cm, rám, člen Skupiny 42, použito jako
ilustrace v knize J. Verna: Robur Dobyvatel, vyd. SNDK, Praha, 1960
357. Kamil Lhoták Barel 6 000 Kč
tuš, papír, 1981, 9 x 16 cm, sign. PD Kamil Lhoták 81
- 358. Josef Liesler U vody 2 500 Kč
tempera, uhel, papír, 1969, 22,8 x 20,9 cm, sign. PD Liesler 69
359. A. Machek Břetislav a Jitka 800 Kč
litografie, 25 x 33,5 cm, značeno na kameni PD A. Machek gedr.,
na papíře drobné skvrny, na litografický kámen vyvedli L. Frieše
a A. Gareis
360. Salomon Emanuel Mírohorský z Friedbergu Venkovská děvčátka 1 800 Kč
akvarel, tužka, papír, 10,3 x 7,8 cm, monogr. PD F, rám, vzađu ve
výřezu razítko pozůstalost Friedberka Mírohorského
361. Karel Müller Malostranské nábřeží 500 Kč
litografie, 35 x 24,2 cm, sign. PD Karel Müller, rám, vzađu nalepen
štítek s popisem, č. 9/15
- 362. František Muzika Postava 4 000 Kč
dřevorez, akvarel, 1946, 11,6 x 18,7 cm, sign. PD F. Muzika 46,
rám, č. 217/300
363. Zdeněk Netopil Rošády 1 900 Kč
litografie, 1993, 53,5 x 43 cm, sign. DU Zdeněk Netopil 1993,
značeno na kameni DU 93 Rošády, č. 18/85
364. Vladimír Novák Kompozice 600 Kč
litografie, 1982, 42 x 30 cm, sign. PD V. Novák 82, č. 49/70
365. Vladimír Novák Kompozice 600 Kč
litografie, 1982, 42 x 30 cm, sign. NU V. Novák 82, č. 49/70
366. Vladimír Novák Převozník 600 Kč
litografie, 1982, 42 x 30 cm, sign. NU V. Novák 82, č. 44/70
367. Karel Oberthor Bitva 500 Kč
litografie, 1951, 26 x 36 cm, sign. PD K. Oberthor 51
368. Petra Oriješková Hra 3 500 Kč
tužka, akvarel, papír, 1997, 20,5 x 29,2 cm, monogr. PU P 1997,
rám, lehce zvlněný papír
- 369. Petra Oriješková Zvědavci 12 000 Kč
kombinovaná technika, papír, 1987, 45 x 62,8 cm,
monogr. PD P 1987 III., rám
370. Jan Otava Les VI 500 Kč
lept, 1980, 29,5 x 42,3 cm, sign. PD Jan Otava 1980, rám, č. 2/100
371. Eduard Ovčáček Bez názvu 2 900 Kč
serigrafie, 1996, 53,5 x 39 cm, sign. PD E. Ovčáček 96, aut. tisk
372. Eduard Ovčáček Správné míry 4 900 Kč
serigrafie, 2000, 86,5 x 61 cm, sign. PD E. Ovčáček 2000, č. 9/25
- 373. Pietro Parboni Neptunova jeskyně 1 500 Kč
lept, 1829, 27,8 x 34 cm, značeno v desce, rám
374. Pablo Picasso ? Hlava 9 500 Kč
tempera, papír, 8,5 x 5,3 cm, znač. PD Picasso, rám
375. Radek Pilař Pohledy 550 Kč
litografie, 1991, 32,3 x 24,2 cm, sign. PD Radek Pilař 91, autor
známé postavičky Večerníčka a ilustrátor knih pohádek
o loupežníku Rumcajsovi, č. 97/100
376. Jindřich Pileček Hlava 400 Kč
lept, 17 x 12 cm, sign. PD J. Pileček 84, č. 50/200
377. Jindřich Pileček Kompozice 450 Kč
lept, 2001, 14 x 9 cm, sign. J. Pileček 01, rám, č. 99/100
378. Jindřich Pileček Topoly 500 Kč
lept, 1987, 14 x 12 cm, sign. PD J. Pileček 87, autorský tisk
379. Jindřich Pileček Orel 500 Kč
lept, 13 x 10 cm, sign. PD J. Pileček 97, rám, autorský tisk
380. Jindřich Pileček Rybí zámek 500 Kč
lept, 13 x 12 cm, sign. DU J. Pileček, pasparta
381. Jindřich Pileček Řeka 950 Kč
lept, 1999, 24 x 32 cm, sign. PD J. Pileček 99, č. 97/100
- 382. Louise Pipenhagen Chalupa se sudem 4 500 Kč
tužka, papír, 14 x 20,8 cm, sign. PD Louise Pipenhagen, rám, vzađu
nalepen štítek s popisem a profilem autorky, žákyně svého otce
A. Piepenhagen
383. Viktor Polášek Antická komedie 1 200 Kč
litografie, 1943, 26 x 16,5 cm, sign. PD V. Polášek 43



342. Josef Krejčířík



344. Rudolf Kremlička



349. Ludvík Kuba



351. Ludvík Kuba



353. Josef Lada



354. Kamil Lhoták



358. Josef Liesler



362. František Muzika



369. Pavla Orišková



373. Pietro Parboni



382. Louise Pipenhagen



386. Jan Rambousek

384. **Václav Rabas** **V zahradě** 950 Kč
lavírovaná kresba tuší, papír, 1937, 39 x 57,2 cm, sign. PD Rabas 37, PN slepotiskové razítko, vzadu štítek Ústředního svazu čs. Výtvarných umělců s popisem a štítek z výstavy V. Rabasa, Jízdárna pražského hradu, září - listopad, 1956
385. **Jan Rambousek** **Viktoria** 500 Kč
dřevoryt, 1933, 25 x 32 cm, sign. PD Jan Rambousek
- 386. **Jan Rambousek** **České Středohoří** 1 400 Kč
litografie, 24,5 x 34,5 cm, sign. PD Jan Rambousek
- 387. **Bohuslav Reynek** **Z Bible** 800 Kč
suchá jehla, 11,8 x 14,8 cm, pozdější otisk z původní desky
388. **Bohuslav Reynek** **Postava** 1 500 Kč
suchá jehla, 23 x 13 cm, nesign.
389. **Bohuslav Reynek** **V místnosti** 2 000 Kč
suchá jehla, 30 x 20 cm
- 390. **Bohuslav Reynek** **Postavy s koňmi** 3 200 Kč
suchá jehla, 9,7 x 15,7 cm, sign. PD Reynek, rám, č. 2/116
- 391. **Bohuslav Reynek** **Sedící postava** 3 500 Kč
suchá jehla, 13 x 17 cm, sign. PD Reynek, pasparta, č. 7/22
- 392. **V. Röhlink** **Pohled na Malou Stranu a Pražský hrad ze Staroměstské mostecké věže** 600 Kč
lept, akvatinta, 30,5 x 39 cm, sign. PD V. Röhlink, LD značeno autorským razítkem, na papíře skvrny, přeloženo
393. **Jiří Salajka** **Kompozice** 600 Kč
monotyp, 2002, 30 x 25 cm, sign. PD Jiří Salajka 2002
394. **Josef Saska** **Zimní impresie** 750 Kč
kombinovaná technika, 1982, 35,3 x 33 cm, sign. PD Josef Saska 82, rám, č. 3/20
395. **Josef Saska** **Radhovec** 950 Kč
kombinovaná technika, 1978, 32,8 x 64,5 cm, sign. PD Josef Saska 1978, rám, č. 16/20
396. **Vojtěch Sedláček** **Jaro** 950 Kč
litografie, 1955, 25 x 38 cm, sign. PD Voj. Sedláček 55, pasparta
397. **Vojtěch Sedláček** **Letní navečer** 950 Kč
litografie, 1942, 36 x 44 cm, značeno LD Voj Sedláček, Prémie Umělecké besedy na rok 1943, na okrajích poškozený papír
- 398. **Sedláček** **Ptáci v lese** 1 000 Kč
olej, papír, 47,5 x 64,2 cm, sign. PD Sedláček, rám
399. **Jan Souček** **Babylonská věž** 800 Kč
lept, 1990, 30,2 x 19,8 cm, sign. PD J. Souček 90, autorský tisk
400. **Jan Souček** **Osvícení** 800 Kč
lept, akvatinta, 1992, 32,6 x 49 cm, sign. PD JSouček 92, č. 35/70
401. **Jan Souček** **Rota** 800 Kč
lept, akvatinta, 1988, 34,8 x 39,2 cm, sign. PD JSouček 88, autorský tisk
- 402. **Jiří Sozanský** **Člověk Job** 800 Kč
lept, 1988, 35,5 x 24,5 cm, sign. PD Sozanský 88, pasparta, č. 89/100
- 403. **Jiří Sozanský** **Člověk Job** 800 Kč
lept, 1988, 35 x 24,5 cm, sign. PD Sozanský 88, pasparta, č. 89/100
404. **Jiří Sozanský** **Člověk Job** 800 Kč
lept, 1988, 35 x 25 cm, sign. PD Sozanský 88, pasparta, č. 90/100
405. **Jiří Sozanský** **Postava** 1 800 Kč
lept, 2001, 49 x 32 cm, sign. PD Sozanský 2001
406. **Daniela Stoklasová** **Před kostelem** 500 Kč
lept., 25 x 31,7 cm, sign. PD D. Stoklasová, PN na papíře skvrny
407. **Viktor Stretti** **Pohled na Prahu** 500 Kč
litografie, 1952, 30,5 x 38 cm, monogr. PD V.S., značeno na kameni LD Viktor Stretti 1952, mírně pomačkaný papír
408. **Jaromír Stretti - Zamponi** **Zimní město** 900 Kč
lept, akvatinta, 10 x 10,7 cm, sign. PD J. Stretti - Zamponi, rám, značeno v desce PD J. Stretti.Zamponi, na papíře drobné skvrny, zažloutlý papír
409. **Strixxer** **Vojenský tábor** 5 000 Kč
litografie, 51,5 x 75,8 cm, rám, ryl Kriehuber
410. **Vladimír Suchánek** **Muž a žena** 450 Kč
litografie, 25 x 17 cm, sign. DU Vlad. Suchánek, č. 68/100
- 411. **Pavel Sukdolák** **Babičina koule** 800 Kč
lept, 17,1 x 16 cm, sign. DU Pavel Sukdolák, č. 161/200
412. **Karel Svolinský** **Ilustrace k M. Magdónové** 850 Kč
litografie, 22,5 x 15,5 cm, sign. PD KSvolinský, rám
413. **Karel Svolinský** **Sv. Šebestián** 1 000 Kč
litografie, 1969, 43 x 30 cm, sign. PD K. Svolinský, pasparta
- 414. **Jaroslav Šerých** **Akty** 1 000 Kč
litografie, 1988, 40,8 x 24,3 cm, sign. PD J. Šerých 88, pasparta, č. 59/110
- 415. **Tavík František Šimon** **Akt ženy** 1 800 Kč
mezzotinta, 20,5 x 14,8 cm, rám, žák A. Pirnera, list na okrajích poškozen
416. **Max Švabinský** **Mraky a stíny na Orlavě** 1 200 Kč
litografie, 1934, 17,5 x 23,5 cm, sign. PD MŠvabinský, rám, LD napsáno: vzor, světlejší, soupis Páleníček, Švabinská č. 372
- 417. **Max Švabinský** **Ženský akt ze zadu II** 1 800 Kč
litografie, 1929, 17,5 x 14,5 cm, sign. PD MŠvabinský, rám, soupis Páleníček, Švabinská č. 229, příloha časopisu Umění
418. **Max Švabinský** **Cesta** 3 500 Kč
uhel, běloba, papír, 22,7 x 49,8 cm, sign. DU MŠvabinský, rám, papír na dvou místech slepen, na papíře drobné skvrny
419. **Tomáš Švéda** **Kompozice** 3 900 Kč
kombinovaná technika, papír, 42,7 x 28,5 cm, pasparta
- 420. **František Tichý** **II. ilustrace k povídkám E. A. Poea "Případ pana Valdemara"** 950 Kč
suchá jehla, 1951, 10 x 6,5 cm, sign. DU Tichý 51, soupis Dvořák, č. 187
- 421. **František Tichý** **V. ilustrace k povídkám E. A. Poea "Případ pana Valdemara"** 950 Kč
suchá jehla, 1951, 10 x 6,5 cm, sign. DU Tichý 51, soupis Dvořák, č. 190
422. **Joža Úprka** **Tulák** 500 Kč
lept, 14,2 x 13,5 cm, na papíře drobné skvrny, vyšlo nákladem české grafické společnosti "Unie" v Praze
423. **Josef Váchal** **Zátoka pirátů** 8 000 Kč
barevný dřevoryt, 21 x 21 cm, značeno ve štočku LD J.Váchal, rám
- 424. **Josef Váchal** **Příznaky u trouchnivého stromu** 19 000 Kč
kombinovaná technika, 19,5 x 14,5 cm, přiložen znalecký posudek Zbyňka Orlického
425. **Josef Velčovský** **Jahoda** 600 Kč
litografie, 1991, 24,5 x 19 cm, sign. PD Velčovský 91, rám, č. 15/100
426. **Josef Velčovský** **Žena - krajina** 1 500 Kč
tuš, papír, 1981, 38 x 21,7 cm, sign. LD J. Velčovský 81, pasparta
- 427. **Aleš Veselý** **Kompozice** 9 500 Kč
kombinovaná technika, papír, 1984, 27,5 x 35,8 cm, sign. PN Aleš Veselý 11/1/84, rám
428. **Jaromír Stretti-Zamponi** **Zimní krajina** 950 Kč
akvatinta, 11 x 7 cm, sign. PD J. Stretti Zamponi, rám
- 429. **Ladislav Zítek** **V lese** 1 000 Kč
kombinovaná technika, papír, 1905, 18,8 x 24,5 cm, sign. PD L. Zítek 19/7/05, vzadu popsáno
430. **Ladislav Zívr** **Studie** 400 Kč
2 x tužka, papír, 1946, obě 14,1 x 10,3 cm, obě sign. Zívr 46, na okraji drobné poškození
431. **Ladislav Zívr** **Kompozice** 1 900 Kč
akvarel, tuš, papír, 1983, 45,3 x 33 cm, sign. PD Zívr 1983
432. **Jan Zrzavý** **Studie vázy** 1 000 Kč
tužka, papír, 5,4 x 4 cm, sign. PD Jan Zrzavý, rám
433. **Jan Zrzavý** **Zátíší s vázou** 1 200 Kč
tužka, papír, 5,2 x 3,8 cm, sign. PD Jan Zrzavý, rám
434. **Jan Zrzavý** **Betlém** 4 900 Kč
zlatotisk, 60. Léta, 9,3 x 14,7 cm, PN značeno v desce JZ, rám, novoročenka, vystaveno na výstavě ke stému výročí narození J. Zrzavého, Palác Kinských 4.12.1990-20.1.1991, pod č. 32
- 435. **Jan Zrzavý** **Lipnice** 7 000 Kč
tužka, papír, 8,9 x 12,3 cm, monogr. vzadu Lipnice 11.VIII.39, J.Z., rám, studie k pozdějšímu oleji



387. Bohuslav Reynek



390. Bohuslav Reynek



391. Bohuslav Reynek



392. V. Röhlík



398. Sedláček

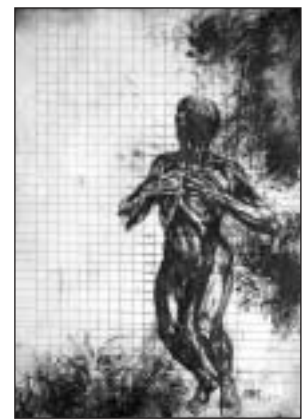

402. Jiří Sozanský



403. Jiří Sozanský



411. Pavel Sukdolák



414. Jaroslav Šerých



415. Tavík František Šimon



417. Max Švabinský



420. František Tichý

436. Jan Zrzavý **Strom života** 7 200 Kč
litografie, 23,8 x 21,4 cm, monogr. PD J. Z.
437. Jan Zrzavý **Jan Žižka z Trocnova** 7 900 Kč
tužka, papír, 1954, 15 x 10 cm, monog. PD Z. J. 54, rám
438. Jan Zrzavý **Květinová hlava** 8 900 Kč
tužka, papír, 1967, 11,3 x 8,3 cm, monogr. PD J. Z. 67, rám,
viněta z titul. listu Erbenovy Kytice SNDK 1979:
otištěno Knižní kultura č. 1 str. 36
439. Jan Zrzavý **Hlava dívky** 11 000 Kč
uhel, křída, papír, 1975, 12 x 8,5 cm, sign. PD J. Zrzavý 1975, rám
440. Jan Zrzavý **Muž s kopím** 12 000 Kč
tužka, papír, 17,7 x 11,6 cm, sign. PD Jan Zrzavý, rám
441. Jan Zrzavý **Kytice** 13 000 Kč
tužka, křída, papír, 16,5 x 11,7 cm, sign. PD Jan Zrzavý, rám
442. Jan Zrzavý **Císař Eugenius** 17 000 Kč
tužka, papír, 16 x 10 cm, rám, na rámu drobné oděrky
443. Jan Zrzavý **Zátiší s vázami, loděmi a jablky** 19 000 Kč
litografie, 1940, 18 x 25 cm, sign. PD Jan Zrzavý, rám, soupis č. 23,
příloha monografie "Dílo Jana Zrzavého 1906/1940" vydané
Uměleckou Besedou a Družstevní prací r. 1941, náklad 1000
výtisků, mimo knihu bylo ještě vytištěno 100 výtisků pro autora
na větších listech
444. Václav Zykmond **Ikaros** 400 Kč
lept, 1944, 15 x 10 cm, novotisk, grafika z období skupiny RA
445. Kamila Ženatá **Legenda z dýmu bramborové natě** 1 450 Kč
suchá jehla, 1984, 15,5 x 22,4 cm, sign. PD Kamila Ženatá, rám,
č. 3/50
- 446. František Ženíšek **Dívka** 3 500 Kč
tužka, papír, 26,5 x 16,8 cm, monogr. PD F.Ž., rám
- 5. Rukopisy, korespondence, podpisy a kuriozity**
447. Alschová **Dopis Janu Zrzavému z 19. 9. 1923** 150 Kč
448. Baráček a V. H. Brunner **Dopis Janu Zrzavému z 4. 6. 1924** 150 Kč
449. Bartoš **Dopis Janu Zrzavému z 30. 12. 1921** 100 Kč
450. Eva Bednářová **Čínské ľudové rozprávky** 50 Kč
ocelorytina, 1971, 4,2 x 3 cm, sign. na obálce Eva Bednářová
7.2.1982, známka na obálce pro Bienále ilustrací Bratislava, rytec
Jaroslav Šváb, zákyňe A. Strnadela
451. Adolf Born **Vive Togli** 70 Kč
2x ocelorytina, 1981, 2x 2,3 x 3 cm, sign. na obálce Jaroslav Šváb
a ABorn, známka na obálce pro Bienále ilustrací Bratislava,
rytec Jaroslav Šváb
452. Adolf Born **Objevení Ameriky** 70 Kč
tisk, 10,5 x 14,5 cm, sign. LD ABorn 9.5.1994, pohlednice
k 500. výročí objevení Ameriky
453. Zdena Braunerová **Dopis J. Zrzavému z 19. 6. 1918** 1 200 Kč
454. Zdena Braunerová **Dopis Janu Zrzavému z 22. 11. 1918** 80 Kč
455. Zdena Braunerová **Dopis Janu Zrzavému z 14. 8. 1918** 900 Kč
456. Brumlík **Pohlednice Janu Zrzavému z 17. 4. 1930** 50 Kč
457. Brumlík **Dopis Janu Zrzavému z 8. 1. 1926** 150 Kč
458. Brumlík **Dopis Janu Zrzavému z 18. 7. 1926** 150 Kč
459. Albín Brunovský **TGM** 100 Kč
ocelorytina, 1990, 2,3 x 3 cm, sign. na obálce Brunovský
a M. Ondráček, známka na obálce s razítkem Občanského Fóra,
rytec M. Ondráček
460. Albín Brunovský **V. I. Lenin** 100 Kč
ocelorytina, 1990, 2,3 x 3 cm, sign. na obálce Brunovský,
známka na obálce s razítkem Občanského Fóra, rytec M. Činovský
461. Albín Brunovský **K. Čapek** 100 Kč
ocelorytina, 1990, 2,3 x 3 cm, sign. na obálce Brunovský
a M. Ondráček, známka na obálce s razítkem 100. výročí narození
Karla Čapka 9.1.1990, rytec M. Ondráček
462. Zdena Dolenská **2x pohlednice Janu Zrzavému z r. 1923 a 1929** 150 Kč
463. Zdena Dolenská **2x pohlednice Janu Zrzavému z r. 1922 a 1923** 150 Kč
464. Zdena Dolenská **Dopis Janu Zrzavému z 20. 10. 1919** 250 Kč
465. Zdena Dolenská **Dopis Janu Zrzavému z 20. 6. 1918** 250 Kč
466. Zdena Dolenská **Dopis J. Zrzavému z 10. 12. 1919** 300 Kč
467. Zdena Dolenská **Dopis Janu Zrzavému z 13. 6. 1918** 350 Kč
468. Zdena Dolenská **Dopis Janu Zrzavému z 24. 9. 1918** 350 Kč
469. Zdena Dolenská **Dopis Janu Zrzavému z 30. 8. 1919** 350 Kč
470. Fischer **3 pohlednice Janu Zrzavému** 100 Kč
471. A. Gärtner **Korespondenční lístek
Janu Zrzavému a fotografie A. Gärtnera** 150 Kč
472. Gärtnerová **Dopis Janu Zrzavému 5. 8. 1942** 150 Kč
473. František Hudeček **Noční chodec** 150 Kč
ocelorytina, 3,7 x 2,6 cm, sign. na pohlednici PD F. Hudeček, rám
474. Ludmila Jiřincová **Dopis Janu Zrzavému z 14. 8. 1975** 250 Kč
475. Alois Kalvoda **Pohlednice V. Minaříkovi,
řediteli uměl. závodu reprodukčního a grafického
fy. Neubert a spol.** 100 Kč
476. Alois Kalvoda **Pohlednice V. Minaříkovi,
řediteli uměl. závodu reprodukčního a grafického
fy. Neubert a spol.** 100 Kč
477. Alois Kalvoda **Pohlednice V. Minaříkovi,
řediteli uměl. závodu reprodukčního a grafického
fy. Neubert a spol.** 100 Kč
478. Alois Kalvoda **Pohlednice V. Minaříkovi,
řediteli uměl. závodu reprodukčního a grafického
fy. Neubert a spol.** 100 Kč
479. Alois Kalvoda **Pohlednice V. Minaříkovi,
řediteli uměl. závodu reprodukčního a grafického
fy. Neubert a spol.** 100 Kč
480. Alois Kalvoda **Pohlednice V. Minaříkovi,
řediteli uměl. závodu reprodukčního a grafického
fy. Neubert a spol.** 100 Kč
481. Alois Kalvoda **Pohlednice V. Minaříkovi,
řediteli uměl. závodu reprodukčního a grafického
fy. Neubert a spol.** 100 Kč
482. J. Kaplický **Dopis J. Zrzavému** 150 Kč
483. J. Karásek **Dopis Janu Zrzavému z 29. 5. 1925** 150 Kč
484. J. Karásek **Dopis Janu Zrzavému z 3. 1. 1923** 150 Kč
485. Pravoslav Kotík **Dopis Janu Zrzavému
s celostránkovými studiemi hlav** 350 Kč
486. Pravoslav Kotík **Dopis Janu Zrzavému z 17. 5. 1925** 350 Kč
487. Bohumil Kubišta **Dopis J. Zrzavému z 21. 10. 1914** 1 200 Kč
488. Bohumil Kubišta **Dopis J. Zrzavému z 10. 1. 1915** 1 200 Kč

489. E. Leopold Dopis Janu Zrzavému z 9. 5. 1927	300 Kč	520. Jan Zrzavý Dopis Malvě Hermannové z 5. 1. 1918	200 Kč
490. Lhoták, Dvořák, Sklenář, aj Pohlednice Janu Zrzavému 14. 8. 1976	150 Kč	521. Jan Zrzavý Dopis rodičům z 16. 4. 1915	250 Kč
491. Löwenbachová Dopis Janu Zrzavému z 1. 4. 1925	250 Kč	522. Jan Zrzavý Dopis rodičům z 2. 11. 1907	250 Kč
492. František Mokřý Dopis Janu Zrzavému z 7. 6. 1926	100 Kč	523. Jan Zrzavý Korespondenční lístek J. Zrzavého slečně Malvě Hermannové z 12. 10. 1917	250 Kč
493. Arne Novák Pohlednice Janu Zrzavému z 3. 10. 1923	150 Kč	524. Jan Zrzavý Dopis slečně Malvě z 10. 1. 1918	250 Kč
494. Peter Orišek MS v zápase, Praha 1995 2x ocelorytina, 2,3 x 3 cm, sign. na obálce Peter Orišek	50 Kč	525. Jan Zrzavý pohlednice od J. Zrzavého A. Gärtnerovi z 21. 3. 1921 s fotogr. A. Gärtnera	250 Kč
495. Petra Orišková E. Destinová ocelorytina, 1996, 3 x 2,3 cm, sign. na obálce Petra Orišková, na obálce otisk úryvku sonetu, rytec B. Housa	50 Kč	526. Jan Zrzavý Dopis panu Dolleousovi z 27. 12. 1926	250 Kč
496. Pavla Osuská Dopis Janu Zrzavému od manželky francouzského velvyslance z roku 1926	350 Kč	527. Jan Zrzavý Dopis matce	250 Kč
497. Pablo Picasso sign NU Picasso	Podpis: Le 12. 1. 65.	528. H. Zrzavý Dopis Janu Zrzavému od otce z 21. 12. 1919	1 000 Kč
498. Radek Pilař tisk, 10,3 x 14,7 cm, sign. vzařu Radek Pilař 1986, pohlednice	Cipísek a vodník	529. Jan Zrzavý Dopis Z. Dolenské z 22. 4. 1919	50 Kč
499. Radek Pilař tisk, 10,7 x 14,8 cm, sign. LD Radek Pilař 86, pohlednice	Rumcajs	530. Jan Zrzavý Dopis Z. Dolenské z 4. 6. 1918	50 Kč
500. Radek Pilař reprodukce, 15 x 17 cm, věnováno a sign. PD Radek Pilař 2.IV.72	Rumcajs	531. Jan Zrzavý Dopis Z. Dolenské z 9. 7. 1918	100 Kč
501. Ivo Režek Dopis Janu Zrzavému z 25. 5. 1960	150 Kč	532. Jan Zrzavý Dopis Z. Dolenské	400 Kč
502. Ivo Režek Dopis Janu Zrzavému z 2. 12. 1926	150 Kč	533. Jan Zrzavý Dopis Z. Dolenské z 30.11.1918 (o úmrtí B. Kubišty)	500 Kč
503. Zdeněk Seydl Dopis Janu Zrzavému z 28. 1. 1963	150 Kč	534. Jan Zrzavý Legitimace s fotografií z výstavy Paris 1937 č. 900 ...	500 Kč
504. V. Suchánek ocelorytina, 3,7 x 2,3 cm, sign. na obálce V. Suchánek 1996, známka na obálce	J. G. Debureau	535. Jan Zrzavý Koncept článku jako odpověď na kritiku Jana Zrzavého za nedokončení restaurace Kříže na hrobě Chittussiho	90 Kč
505. Josef Šíma Dopis Janu Zrzavému z 25. 9. 1907	700 Kč	536. Jan Zrzavý Koncept článku k úmrtí Bohumila Kubišty	500 Kč
506. J. Šíma Dopis J. Zrzavému z 7. 6. 1908	1 300 Kč	537. Jan Zrzavý Dopis E. Destinové z 12.3.1919 jako reakce na zhlednutí opery Dalibor	1 200 Kč
507. Otakar Štorch-Marien Dopis Janu Zrzavému z 22. 5. 1924	250 Kč	538. Jan Zrzavý Anděl strážný modrotisk, 15,5 x 10,5 cm, sign. PU Jan Zrzavý, rám, novoročenka	2 500 Kč
508. Otakar Štorch-Marien Dopis Janu Zrzavému z 5. 6. 1924	250 Kč	539. Práci čest	50 Kč
509. Urzidil Dopis Janu Zrzavému z 3. 2. 1923	200 Kč	4x ocelorytina, 4x 2,2 x 3,7 cm, sign. na obálce Pavel Sukdolák a další, známky k 5. výročí lidově demokratické Československé republiky, K. Oberthor, V. Němeček, B. Doležalová, P. Sukdolák, rytci: S. Jindra, L. Jirka, B. Housa, J. A. Švengsbir	
510. Josef Váchal Dopis Janu Zrzavému z 3. 4. 1940	700 Kč		
511. Julius Zeyer Dopis slečně Katince Emingerové z 16. 11. 1898	350 Kč		
512. V. Zrzavá Dopis Janu Zrzavému z 30. 7. 1913	250 Kč		
513. V. Zrzavá Dopis Janu Zrzavému z 3. 2. 1913	250 Kč		
514. Jan Zrzavý 2x podpis	50 Kč		
515. Jan Zrzavý Podpis a navštívenka J. Zrzavého	80 Kč		
516. Jan Zrzavý Podpis z 20. 3. 1971 - O. (krouhlice)	120 Kč		
517. Jan Zrzavý Dopis Z. Dolenské z 3. 12. 1918	150 Kč		
518. Jan Zrzavý Dopis Devizovému oddělení Národní banky	150 Kč		
519. H. Zrzavý Dopis Janu Zrzavému z 5. 11. 1907	200 Kč		

Aukční vyhláška Klubu dražitelů Aukční síň Vltavín s. r. o.

Průběh aukce se řídí právními předpisy ČR

1. Aukční síň Vltavín s. r. o., Masarykovo nábřeží 36, 110 00 Praha 1, IČO : 2508 6600, DIČ: CZ2508 6600 provádí dražbu na žádost vlastníků dražených předmětů: 6. 11. 2004 v 11.00 hodin, místo: Spolek Hlahol, Praha 1, Masarykovo nábřeží 16.

2. Dražební předměty jsou označeny a popsány včetně uvedení nejnižšího podání (vyvolávací cena) v dražebním katalogu, který je přílohou a nedílnou součástí této dražební vyhlášky. Předměty budou draženy v pořadí uvedeném v katalogu.

3. Společnost zajistí při dražbě vyvolání předmětu jeho pořadovým číslem. Po vyvolání předmětu mohou dražitelé činit příhozy zvednutím zálohovaného dražebního čísla. Dražba předmětu se koná, pokud dražitelé činí příhozy. Za příhozy se přitom považuje :

- a) 50,- Kč, činí-li okamžitá aukční cena méně než 1.000 Kč,
- b) 100,- Kč, činí-li okamžitá aukční cena alespoň 1.000 Kč, ale méně než 10.000 Kč,
- c) 500,- Kč, činí-li okamžitá aukční cena alespoň 10.000 Kč, ale méně než 30.000 Kč,
- d) 1.000,- Kč, činí-li okamžitá aukční cena alespoň 30.000 Kč, ale méně než 100.000 Kč,
- e) 5.000,- Kč, činí-li okamžitá aukční cena alespoň 100.000 Kč, ale méně než 500.000 Kč,
- f) 10.000,- Kč, činí-li okamžitá aukční cena alespoň 500.000 Kč, ale méně než 1.000 000
- g) 50.000,- Kč, činí-li okamžitá aukční cena 1.000 000 Kč a více.

O pořadí příhozů rozhoduje osoba pověřená konáním dražby.

4. Vydražitel je povinen vyřídit si své závazky v nejbližší přestávce. Vydražiteli je účtována k vydražené ceně provize ve výši 14% aukční provize z dosažené ceny + příslušné DPH (19% z provize).

5. Dražitel může dražit kteroukoli věc i bez své osobní přítomnosti na dražbě - vyhotoví-li ověřenou písemnou plnou moc na společnost Aukční síň Vltavín s. s r. o. k zastoupení na dražbě - určí-li věci, které za něho má Aukční síň Vltavín s. s r. o. dražit - určí-li limit, do kterého za něho Aukční síň Vltavín s. s r. o. přihazovat, a to pro každou věc zvlášť - dražit po telefonu lze po písemné dohodě.

6. Vydražené předměty budou vydány ihned po zaplacení v místě konání dražby nebo na základě "potvrzení o zaplacení ceny" v Galerii Vltavín, Ostrovní 6, Praha 1, nejpozději do 7 dnů ode dne konání dražby, pokud není sjednáno jinak.

Aukční síň Vltavín s. r. o.



421. František Tichý



424. Josef Váchal

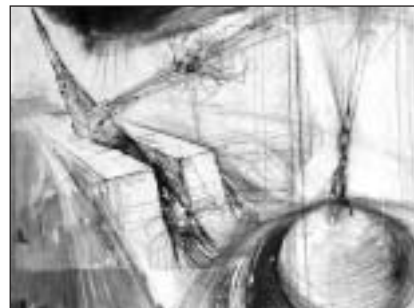

427. Aleš Veselý



429. Ladislav Zitek



435. Jan Zrzavý



446. František Ženišek

SUBTERRA

Taekwondo **A**gency s. r. o

Marketingový partner Českého svazu Taekwondo WTF

- Pořadatelství kulturních a sportovních akcí
- Exhíbiční vystoupení taekwondo demo týmu
- Příprava grafických a aukčních publikací
- Reklamní a marketingová činnost

Kontakt: Taekwondo Agency s.r.o., PO BOX 29, Praha 412, 143 01

Tel.: +420 604 23 28 23, e-mail: agency@taekwondo-wtf.cz



Výtvarné studio
Jan Chaloupek
Grafický design • reklama
kresby • ilustrace • fotografie
příprava publikací • inzerce
komplexní zajištění reklamních kampaní
barevný digitální tisk a kopírování
návrhy a tvorba www stran

e-mail: vs.chaloupek@gmail.cz
studio: Betlémské nám. 8, 110 00 Praha 1, tel./fax: 02 22 22 16 49

AUKČNÍ SÍŇ VLTAVÍN s. r. o.

www.galerie-vltavin.cz, info@galerie-vltavin.cz
Tel.: 224 930 998, fax. 224 934 608, mob. 604 215 296

Následující aukce v roce 2004

28. listopadu

Obrazy, sochy - společně s Antikva Nova Kodl