

AUKCE 64

FRANČEK SIN®
VĚRBYN

A U K Č N Í S Í Ň V L T A V Í N

AUKCE

Práce na papíře, česká a světová grafika 17–21. století, podpisy, rukopisy



152. František Tichý

AUKČNÍ KATALOG

PRAHA – HLAHOL, SOBOTA 22. DUBNA OD 11.00 HODIN

JMENNÝ REJSTŘÍK

- Anderle Jiří 21,22,23,24,25,26,27,28
Antonová Alena 29
Balcar Jiří 30
Bauch Jan 31,32
Bednářová Eva 33
Bělocvetov Andrej 34,35,36,37,175,176,177
Bílek František 304
Bím Tomáš 1,38,39,40
Bláha Václav 41,42
Boetlinger Hugo 43
Born Adolf 305,306
Boštík Václav 202
Botek Jan 44,45
Bouda Cyril 46,47
Boudník Vladimír 48,49
Boušková Zdena 50,51,52
Braun-Hogenberg Georg 79
Brož Josef 53
Brož Leo 307
Bukovský Ivan 2
Calder Alexander 54,55
Čapek Josef 56
Čechová Olga 57,58
Čermák P. 59,60,61
Černý Jiří 308
Červinka Zdeněk 62
Dalí Salvador 65,66,67,68,69
Dolenská Zdenka 552
Dolleans M. 558
Drábek Miroslav 70
Dvorský Bohumír 71
Fára Libor 72
Filla Emil 73
Fremund Richard 74
Fuka Vladimír 75,76,77,178,179,180,181
Gažovič Vladimír 78
Glasnáková Brigita 80
Gross František 81,82,83,84,85,86,87,89,200,201,205,206,208,209,210,211
Gurk Eduard 90
Hábl René 91
Hampl Josef 3
Hanzlová Alžběta 92
Hašková Eva 182,183
Hejna Václav 93,94,95,96
Helekal Jindřich 97
Hísek Jan 98
Hollar Václav 103,104,105,106,107,108,109,110,111,112,113,114,
115,116,117,118,119,120,121,212,213,214,215,216,217,218,219,220,221,222,223,327,328,329,330
Holý Miloslav 224
Honsa Jan 225
Hořánek Jaroslav 226
Hovadík Jaroslav 184
Hřivnáč Tomáš 227,228
Hubatka František 229,230,231,232,233
Hudeček František 122,123,124,234,235
Chadima Jiří 236,237
Chlupáč Miloslav 238
Istler Josef 4,5,6,125,126,239,240,241,242,243,244,245
Janeček Ota 127,128,129,130,131,246,247,248,249,250,251,252,253,254,255,256,257,258,259,260,261,262,263,264
Jankovič Jozef 265
Janošek Čestmír 266
Janoušková Věra 132,133,134
Jaroněk Bohumír 268
Jindra Jaromír 135,136
Jíra Josef 269,270,271,272
Jirků Boris 273
Jiroudek František 274
Jiřincová Ludmila 203,275,311,309
John Jiří 277
Justitz Alfred 137
Kaláb František 278
Kalvoda J. 559
Kaplanová Libuše 279
Klápště Jaroslav 7
Koblasa Jan 287,138
Kočí St. 560
Kokolia Vladimír 139
Komárek Ivan 288,289,290,291
Komárek Vladimír 8,140,292,293,294,295,296,297,298,299,300,301,302,303,312,333,331,332,
Konůpek Jan 338,334,335,336,337,561
Kopecký Bohdan 342
Kopenhagen 339
Kotík Jan 204,207,340
Kotík Pravoslav 341
Kouba Ladislav 550
Kovařík Vladimír 562
Kremlička Rudolf 343
Krupíková Petra 344
Kuba Ludvík 563,564,565
Kubín-Coubine O. 313
Kubišta Bohumil 345,566,567
Kubišta Oldřich 568,569
Kučerová Alena 141
Kuklík Ladislav 346
Kulhánek Oldřich 347,348,349
Kunijoši 350
Kunisada 351
Kylies J. 570
Kysela František 352
Kyselová Michaela 353
Lada Josef 99
Lam Wilfredo 142
Lamr Aleš 100
Langer Karel 354
Leopold E. 571
Lhoták Kamil 9,10,11,12,355,356,357,358
Liesler Josef 143,144,359
Lír Jiří 145
Malát Radim 360,361,362
Malich Karel 13,101,363,364,365
Mánesová Amálie 185
Merkel Thomas 366
Míró Joan 146
Mlčoch Zdeněk 367,368
Mrázková Daisy 369
Mudroch Marián 14
Mühlbauer Pavel 370
Mucha Alfons 88,371
Muzika František 372
Načeradský Jiří 373
Němec Martin 147
Němeček 572,573
Nepřakta J. Winter 379
Novák Jaroslav 15
Novák Ladislav 380
Obrovský Jakub 381
Oriešková Petra 382
Ouhel Ivan 383
Ovčáček Eduard 384,385,386
Pacovský Emil 574,575
Palečková Veronika 148
Pelc Antonín 387,388
Picasso Pablo 149,389
Piekar Pavel 390
Pileček Jindřich 391,392,393
Plíšková Naděžda 394,395,396
Plocek Vilém 397,398
Preclík Vladimír 399
Procházka Antonín 314,315,316
Ptáček Petr 400,401
Puchnarová- Frečiková Dana 150
Rabas Václav 576,577,578,579
Rambousek Jan 402,403
Reynek Bohuslav 404,405,406,407,408,409,410,411,412
Rittstein Michael 317,413,414,415,416,417,418,419,420,421
Rotrekl Theodor 422
Rouault Georges-Henri 151
Rožánek Václav 153
Říha František 423,424,425,426
Sadanobu III. 427
Salajka Jiří 428,429,430,431,432
Saska Josef 433
Sedláček Vojtěch 434
Schmidt Jindřich 435
Sivko Václav 436
Slaviček Antonín Václav 154,155,156,157,158,159,160,161,162,163,186,187,188,189,190,191,192,193,194,195,196
Slíva Jiří 16
Smetana Jan 164,437
Sochor Konstantin 438
Sopko Jiří 439,440,441,442
Souček Karel 443,444,445,446,447
Sozanský Jiří 448,449,450,451,452,453,454,455
Spěvák Jan 17
Stehlík Ctirad 456,457
Stretti Viktor 458
Stretti - Zamponi Jaromír 459
Strigonov Vladimír 460,461
Suchánek Vladimír 318,462
Sukdolák Pavel 319
Sukdolák Pavel 463
Svolinský Karel 464
Sychra Vladimír 465
Šalamoun Jiří 466
Šíma Josef 63,64,310
Šimon Tavík František 165,197,467,468,469,470,471
Šimůnek Jaroslav 472
Šnajdr Miroslav 166
Špála Václav 320
Štorch Marien 580,581
Švabinský Maxmilián 18,67,168,321,473,474,475,476
Švankmajerovi Eva a Jan 169
Švéda Tomáš 170
Talich Václav 551
Tichý František 152,198,199,477
Tmochin Viktor 478,479,480
Toyen 102,276
Tomeš Jan 322
Trantina Dan 481,482,483
Trnka Jiří 484,485
Trubáček Kryštof 19
Turková Anežka 486
Urban Bohumil Stanislav 487
Urbásek Miloš 488,489
Urzidil Jan 582
Váchal Josef 490,491,492,493,494,495,496,497,498,499,500,501,502,503,504,505,506,507,508,509,510
Vaic Josef 583
Vajce Stanislav 511,512,513
Valenta Jiří 514
Válová Jitka 515,516,517,518,519,520,521
Válová Květa 20,522
Válový Jitka a Květa 523
Vašíček Vladimír 171
Veris (Zamazal) Jaroslav 524
Veržakovský Karel 525
Volavka Vojtěch 584
Wachsman Alois 526
Würbs C. 527
Yoschiiky Utagava 528,529,530,531,532,533
Zapletalová- Rydvalová 534
Zeyer Jan Angelo 535
Zoubek Olbram 536
Zrzavá Vilma 585,586,587,588,589,590,591
Zrzavý Hanuš 592
Zrzavý Jan 172,323,557,537,538,539,540,541,542,543,544,545,593,594,595,596,597,598,599,600,601,602,603,604,605,606,607,608
Zykmund Václav 546

64. aukce Aukční síně Vltavín

se koná v sobotu 22. dubna 2006 v 11:00 hodin

Spolek Hlahol, Praha 1, Masarykovo nábřeží 16

Výstava dražených děl proběhne v Galerii Vltavín, Ostrovní 6, Praha 1

od 10. dubna do 21. dubna 2006. Otevřeno 10 - 12.30 a 14 - 18 hodin

On line katalog na www.galerie-vltavin.cz

PRŮBĚH AUKCE

1. kolo

Probíhá na www.galerie-vltavin.cz

3.4. 2006 - 21. 4. 2006 do 12:00

2. kolo

1. Práce na papíře, česká a světová grafika 17.- 21. stol.

1 - 303

2. Biblofilie, soubory grafických listů

304 - 326

Platební pauza

3. Práce na papíře, česká a světová grafika 17.- 21. stol.

327 - 550

4. Rukopisy, dopisy, vária

551 - 611

Platební pauza

Aukční síň Vltavín, s.r.o.

Ostrovní 6,

110 00 Praha 1 - Nové Město

Tel.: 224930998, 604215296

Fax: 224934608

e-mail: info@galerie-vltavin.cz

www.galerie-vltavin.cz

Popis položek je v tomto pořadí: autor, název, vyvolávací cena, rok vzniku díla, popis, rozměry, signatura, doplňující údaje, přibližná cena v euro

• - dílo je reprodukováno v katalogu

II. AUKČNÍ KOLO

1. Práce na papíře, česká a světová grafika 17.- 21. stol.

1. **Tomáš Bím** (1946) **Na dece** 500 Kč
litografie, 14 x 8 cm, sign. DU Bím, č. 82/200 (€ 18)
2. **Ivan Bukovský** (1949) **Zlomený** 200 Kč
kombinovaná technika, 1981, 61,3 x 45,5 cm, sign. PD Bukovský 81, při okrajích lehce pokrčený papír, žák prof. J. Smetany (€ 7)
3. **Josef Hampl** (1932) **Situace III** 500 Kč
linořez, 1989, 84 x 59,3 cm, sign. PD Hampl 89, č. 13/15, při okrajích lehce zmuchlaný papír (€ 18)
4. **Josef Istler** (1919-2000) **Kompozice** 500 Kč
lept, 1998, 12 x 9 cm, sign. PD Istler 98, žák německého malíře Waltera Höfnera, člen skupiny Cobra (Belgie a Francie), člen surrealistické Skupiny RA, SČUG Hollar a Společnosti K. Teiga (€ 18)
5. **Josef Istler** (1919-2000) **Kompozice** 500 Kč
lept, 1998, 12 x 9 cm, sign. PD Istler 98, žák německého malíře Waltera Höfnera, člen skupiny Cobra (Belgie a Francie), člen surrealistické Skupiny RA, SČUG Hollar a Společnosti K. Teiga (€ 18)
6. **Josef Istler** (1919-2000) **Kompozice** 500 Kč
lept, 1996, 12 x 9 cm, sign. PD Istler 96, žák německého malíře Waltera Höfnera, člen skupiny Cobra (Belgie a Francie), člen surrealistické Skupiny RA, SČUG Hollar a Společnosti K. Teiga (€ 18)
7. **Jaroslav Klápště** (1923-1999) **Postava** 500 Kč
suchá jehla, 1980, 20,4 x 11,6 cm, sign. PD Klápště 80, č. 78/80, při okrajích lehce pokrčený papír, žák prof. F. Tichého a E.Filly, člen SČUG Hollar (€ 18)
8. **Vladimír Komárek** (1928-2002) **Kniha s očima** 450 Kč
dřevoryt, 30 x 19,5 cm, sign. DU Komárek, žák prof. Mináře, Štípla (€ 16)
9. **Kamil Lhoták** (1912-1990) **Auto** 400 Kč
serigrafie, 1987, 10 x 14 cm, sign. PD K. Lhoták, člen Umělecké besedy, člen SČUG Hollar, člen Skupiny 42 (€ 14)
10. **Kamil Lhoták** (1912-1990) **Kolo** 400 Kč
serigrafie, 1984, 13 x 8 cm, sign. PD Kamil Lhoták 78, člen Umělecké besedy, člen SČUG Hollar, člen Skupiny 42 (€ 14)
11. **Kamil Lhoták** (1912-1990) **Auto** 400 Kč
serigrafie, 1984, 9 x 12 cm, sign. PD K. L. , člen Umělecké besedy, člen SČUG Hollar, člen Skupiny 42 (€ 14)
12. **Kamil Lhoták** (1912-1990) **Auto** 500 Kč
litografie, 1975, 11 x 15 cm, sign. PD Kamil Lhoták 75, člen Umělecké besedy, člen SČUG Hollar, člen Skupiny 42 (€ 18)
13. **Karel Malich** (1924) **Kompozice** 600 Kč
litografie, 1965, 12,2 x 8,5 cm, sign. DU K. Malich 65, rám, na rámu drobné oděrky, žák prof. Silovského, člen skupiny Hollar, UB a Proměna (€ 21)
14. **Marián Mudroch** (1945) **PF 89** 450 Kč
slepotisk, 15 x 11 cm, sign. PD Mudroch, člen skupiny Q, syn malíře Jána Mudrocha (€ 16)
15. **Jaroslav Novák** **Kompozice** 400 Kč
suchá jehla, 1945, 24 x 15,7 cm, sign. PD Jar Nov 45, č. 3/20, při okrajích lehce pokrčený papír (€ 14)
16. **Jiří Slíva** (1947) **V ringu** 600 Kč
litografie, 26,5 x 21 cm, sign. PD Jiří Slíva, č. 155/200, při okrajích lehce pokrčený papír (€ 21)
17. **Jan Spěváček** **Ležící** 490 Kč
tužka, papír, 2002, 30 x 40 cm, sign. PD Jan Spěváček 02 (€ 18)
18. **Maxmilián Švabinský** (1873-1962) **Mácha** 500 Kč
litografie, 17 x 12 cm, sign. PD M.Švabinský (€ 18)
19. **Kryštof Trubáček** **Noční hlídka** 280 Kč
lept, akvatinta, 1984, 16,7 x 23,8 cm, sign. PD Kryštof Trubáček 1984, pasparta, autorský tisk (€ 10)
20. **Květa Válová** (1922-1998) **V objetí** 500 Kč
linoryt, 1992, 10,3 x 12,5 cm, sign. PD K.Válová 92, č. 68/70, při okrajích lehce pokrčený papír (€ 18)
21. **Jiří Anderle** (1936) **Manipulace III** 8 000 Kč
kombinovaná technika, 1976, 32,5 x 65,5 cm, sign. DU Anderle, č. 69/70, při okrajích lehce pokrčený papír, žák prof. Pelce a V. Silovského, člen SČUG Hollar (€ 286)
22. **Jiří Anderle** (1936) **Tok času** 12 000 Kč
kombinovaná technika, 1982, 67 x 49,5 cm, sign. DU Anderle, č. 62/70, při okrajích lehce pokrčený papír, žák prof. Pelce a V. Silovského, člen SČUG Hollar (€ 429)
23. **Jiří Anderle** (1936) **Kompozice** 1 900 Kč
lept, 18 x 13 cm, sign. DU Anderle, rám, č. 64/100, na rámu drobné oděrky, žák prof. Pelce a V. Silovského, člen SČUG Hollar (€ 68)
24. **Jiří Anderle** (1936) **Hlava** 5 500 Kč
kresba uhlím, papír, 1987, 28,5 x 22 cm, sign. PD Anderle 3. XI. 98 (€ 196)
25. **Jiří Anderle** (1936) **TV game** 14 500 Kč
kombinovaná technika, papír, 1975, 49,5 x 65,5 cm, sign. DU Anderle 75, č. 70/70, značeno v desce, při okrajích pomačkaný papír, žák prof. Pelce a V. Silovského, člen SČUG Hollar (€ 518)
26. **Jiří Anderle** (1936) **Les adieux** 3 500 Kč
lept, pastelka, 1985, 49 x 33 cm, sign. PD Jiří Anderle, rám, věnování: kolorovaný tisk pro milou Janu a Rudu Titlbachových, Vánoce 1985, na rámu drobné oděrky, žák prof. Pelce a V. Silovského, člen SČUG Hollar (€ 125)
27. **Jiří Anderle** (1936) **Z cyklu smysly: Zrak** 7 000 Kč
kombinovaná technika, 1983, 66 x 49 cm, sign. a věnováno DU Jiří Anderle 1983, rám, 1. zkušební tisk, na papíře skvrny, na rámu drobné oděrky, žák prof. Pelce a V. Silovského, člen SČUG Hollar (€ 250)
28. **Jiří Anderle** (1936) **Z cyklu smysly: Chut'** 7 000 Kč
kombinovaná technika, 1983, 67,5 x 49,5 cm, sign. a věnováno DU Jiří Anderle 1983, rám, 1. zkušební tisk, na rámu drobné oděrky, žák prof. Pelce a V. Silovského, člen SČUG Hollar (€ 250)
29. **Alena Antonová** (1930) **Akt** 1 700 Kč
lept, 2001, 20 x 30 cm, sign. PD A. Antonová, č. 29/60, žákyně prof. E. Filly (€ 61)
30. **Jiří Balcar** (1929-1968) **Kříž** 4 500 Kč
lept, 1959, 26,5 x 18 cm, sign. PD Jiří Balcar 59., lehce zvlněný papír, žák prof. Tichého a F. Muziky, člen skupiny Máj a SČUG Hollar (€ 161)

- 31. Jan Bauch** (1898-1995) **Rodina** 6 900 Kč
kombinovaná technika, 19 x 14 cm, sign. PD , rám, na rámu oděrky,
žák prof. E. Dítěte, V. H. Brunnera a M. Švabinského,
člen Umělecké besedy a SVU Mánes (€ 246)
- 32. Jan Bauch** (1898-1995) **Odysseus** 3 500 Kč
litografie, 30 x 20,5 cm, sign. PD Jan Bauch, rám, č. 22/140,
na rámu drobné oděrky, žák prof. E. Dítěte, V. H. Brunnera
a M. Švabinského, člen Umělecké besedy a SVU Mánes (€ 125)
- 33. Eva Bednářová** (1937-1986) **Květ země** 1 200 Kč
lept, 1971, 20,5 x 23,8 cm, sign. PD Eva Bednářová 71, č. 12/50,
žákyně prof. A. Strnadela, členka SČUG Hollar (€ 43)
- 34. Andrej Bělocvetov** (1923-1997)
Portrét H. Sudkové 1 100 Kč
tužka, pero, papír, 1948, 25,5 x 19 cm, sign. PN A. Bělocvetov
17. IV. 48, lehce zažloutlý papír, žák J. Solara, prof. V. Rady
a E. Mináře, člen skupiny Máj (€ 39)
- 35. Andrej Bělocvetov** (1923-1997)
Sudek s pohárem desek 1 900 Kč
pero, papír, 1948, 23,8 x 19 cm, sign. NU Andrej Bělocvetov
10. V. 48, rám, vzađu razítko: Z pozůstalosti Josefa Sudka,
na rámu drobné oděrky, žák J. Solara, prof. V. Rady a E. Mináře,
člen skupiny Máj (€ 68)
- 36. Andrej Bělocvetov** (1923-1997) **Portrét** 2 400 Kč
akvarel, papír, 1947, 25 x 19 cm, sign. PD Bělocvetov, rám, vzađu
razítko: Z pozůstalosti Josefa Sudka, na rámu drobné oděrky, žák
J. Solara, prof. V. Rady a E. Mináře, člen skupiny Máj (€ 86)
- 37. Andrej Bělocvetov** (1923-1997) **Apríl** 2 900 Kč
akvarel, papír, 1948, 25,3 x 19 cm, sign. LN Bělocvetov 48, rám,
vzađu razítko: Z pozůstalosti Josefa Sudka, na rámu drobné oděrky,
žák J. Solara, prof. V. Rady a E. Mináře,
člen skupiny Máj (€ 104)
- 38. Tomáš Bím** (1946) **Na plovárně** 700 Kč
litografie, 21 x 11 cm, sign. DU Bím (€ 25)
- 39. Tomáš Bím** (1946) **Na tenise** 700 Kč
litografie, 1983, 22 x 15 cm, sign. DU Bím 83 (€ 25)
- 40. Tomáš Bím** (1946) **Ponorka v zahradě Čech** 3 200 Kč
litografie, 1994, 37 x 53,5 cm, sign. DU Tomáš Bím 94,
č. 87/100 (€ 114)
- 41. Václav Bláha** (1922) **Kompozice** 650 Kč
litografie, 1988, 57 x 39,5 cm, sign. PD V Bláha 88, č. 22/30,
při okrajích lehce pokrčený papír, žák K. Svolinského,
člen SČUG Hollar (€ 23)
- 42. Václav Bláha** (1922) **Ve sprše** 1 500 Kč
litografie, 1980, 42 x 29,5 cm, sign. PD Bláha 80,
žák K. Svolinského, člen SČUG Hollar (€ 54)
- 43. Hugo Boettinger** (1880-1934) **Akt** 1 200 Kč
uhel, papír, 1924, 35,3 x 21 cm, monogr. PD HB 2. IV. 1924,
papír zvlněný, žák E. Lišky a Pirnera (€ 43)
- 44. Jan Botek** **Lampy** 3 200 Kč
pastel, karton, průměr 45 cm, sign. PD J. Botek, rám,
na rámu drobné oděrky (€ 114)
- 45. Jan Botek**
Na biblické téma - Navštívení 3 400 Kč
pastel, karton, 45 x 56 cm, sign. PD J. Botek, rám,
na rámu drobné oděrky (€ 121)
- 46. Cyril Bouda** (1901-1984) **Přístav** 900 Kč
mědirytina, 11 x 32 cm, sign. PD Cyril Bouda, rám, na rámu
drobné oděrky, žák V. Kysely a M. Švabinského,
člen SČUG Hollar a Umělecké Besedy (€ 32)
- 47. Cyril Bouda** (1901-1984) **Kytice** 1 000 Kč
litografie, 1934, 47 x 38,5 cm, rám, na rámu drobné oděrky,
žák V. Kysely a M. Švabinského, člen SČUG Hollar
a Umělecké Besedy (€ 36)
- 48. Vladimír Boudník** (1924-1968) **Kůň** 3 500 Kč
kombinovaná technika, autorský tisk, 1948, 15,3 x 25 cm,
sign. PD Vladimír Boudník 1948, č. 15/30, při okrajích lehce
pokrčený a zašpiněný papír, studoval na Státní grafické škole,
formuloval 3 manifesty "explosionalismu", směru, který sám
založil, propagátor aktivní a strukturální grafiky, účastník
obou pražských neveřejných Konfrontací (€ 125)
- 49. Vladimír Boudník** (1924-1968) **Corpus delicti** 5 900 Kč
suchá jehla, 1956, 7,5 x 4,8 cm, sign. PD Vladimír 56.8, rám,
č. 12/20, na rámu oděrky, studoval na Státní grafické škole,
formuloval 3 manifesty "explosionalismu", směru, který sám
založil, propagátor aktivní a strukturální grafiky, účastník
obou pražských neveřejných Konfrontací (€ 211)
- 50. Zdena Boušková** (1940) **Brána duší I** 2 950 Kč
pastel, papír, 41 x 28,5 cm, sign. PD Boušková, rám, na rámu
drobné oděrky (€ 105)
- 51. Zdena Boušková** (1940) **Čarodějnice** 4 850 Kč
olej, papír, 1994, 44,5 x 29 cm, sign. PD Boušková 94, návrh na
obálku knihy: John Moressy "Kedrigern a kouzelná hůlka" (€ 173)
- 52. Zdena Boušková** (1940)
Kedrigern a hlas pro princeznu 4 800 Kč
olej, papír, 43 x 29 cm, sign. PD Boušková, rám, návrh na obálku
knihy: John Moressy "Kedrigern a hlas pro princeznu" (€ 171)
- 53. Josef Brož** (1904-1980) **Silnice** 1 900 Kč
tempéry, papír, 1939, 13,2 x 20 cm, sign. PD J. Brož 39, rám, na
rámu drobné oděrky, žák prof. A. Hofbauera a prof. F. Kupky,
člen Skupiny 58 a Umělecké besedy (€ 68)
- 54. Alexander Calder** (1898-1976) **Kostlivci** 18 000 Kč
lept, 23,5 x 16,5 cm, monogr. PD CA, rám, č. H.C. E/J, na rámu
drobné oděrky (€ 643)
- 55. Alexander Calder** (1898-1976) **Kostlivci** 18 000 Kč
lept, 23,8 x 16,8 cm, monogr. PD CA, rám, č. H.C. E/J,
na rámu drobné oděrky (€ 643)
- 56. Josef Čapek** (1887-1945) **Koupání** 4 000 Kč
litografie, 19,7 x 11,7 cm, rám, na rámu drobné oděrky (€ 143)
- 57. Olga Čechová** (1925) **Postava s lupenem** 1 500 Kč
litografie, 1970, 60 x 41,8 cm, sign. PD Olga Čechová 1970,
č. 5/30, při okrajích lehce pokrčený papír, žákyně
prof. K. Svolinského a prof. A. Strnadela, členka skupiny Trasa,
členka AVU Praha, Klubu ilustrátorů při UVU Praha
a Sdružení grafiků Hollar (€ 54)
- 58. Olga Čechová** (1925) **Květ, stonek a voda** 1 500 Kč
litografie, 1970, 60 x 41,8 cm, sign. PD Olga Čechová 1970,
č. 16/30, při okrajích lehce pokrčený papír, žákyně
prof. K. Svolinského a prof. A. Strnadela, členka skupiny Trasa,
členka AVU Praha, Klubu ilustrátorů při UVU Praha
a Sdružení grafiků Hollar (€ 54)
- 59. P. Čermák** **Roh hojnosti** 1 100 Kč
tuš, papír, 1898, 42,3 x 30,8 cm, sign. PD P. Čermák 1898,
lehce zažloutlý papír (€ 39)
- 60. P. Čermák** **Dostihy** 1 500 Kč
tuš, papír, 1898, 42,3 x 30,5 cm, sign. PD P. Čermák 1898,
lehce zažloutlý papír (€ 54)
- 61. P. Čermák** **Andělíček** 1 900 Kč
uhel, papír, 1898, 57 x 39 cm, sign. PD P. Čermák II.1898 (€ 68)

62. Zdeněk Červinka (1928) **Tenista** 2 000 Kč •
litografie, 38 x 49 cm, sign. PD Zd. Červinka, č. 37/50 (€ 71)
- 63. Josef Šíma (1891-1971) **Le Tremblay** 22 000 Kč
tuš, papír, 27,3 x 18,5 cm, sign. DU J. Šíma R.A.r.III č. 3, přiložen
ofocený list s textem Josefa Kodíčka, lehce zašpiněný,
při okrajích pokrčený (€ 786)
- 64. Josef Šíma (1891-1971) **Kupé ve vagóně** 18 000 Kč
tuš, papír, 27,3 x 19,2 cm, sign. LD J. Šíma R.A.r.III č. 3, přiložen
ofocený list s textem Josefa Kodíčka, lehce zašpiněný,
při okrajích pokrčený (€ 643)
65. Salvador Dalí (1904-1989) **Z cyklu Božská komedie** 3 600 Kč
barevný dřevoryt, 24 x 18 cm, značeno dole v desce Dalí (€ 129)
66. Salvador Dalí (1904-1989) **Z cyklu Božská komedie** 3 600 Kč
barevný dřevoryt, 24 x 18 cm, značeno dole v desce Dalí (€ 129)
67. Salvador Dalí (1904-1989) **Z cyklu Božská komedie** 3 600 Kč
barevný dřevoryt, 24 x 18 cm, značeno dole v desce Dalí (€ 129)
68. Salvador Dalí (1904-1989) **Z cyklu Božská komedie** 3 600 Kč
barevný dřevoryt, 24 x 18 cm, značeno dole v desce Dalí (€ 129)
69. Salvador Dalí (1904-1989) **Z cyklu Božská komedie** 3 600 Kč
barevný dřevoryt, 24 x 18 cm, značeno dole v desce Dalí (€ 129)
70. Miroslav Drábek **Pohyby II.** 4 000 Kč
akvarel, pastel, papír, 1999, 76 x 57 cm, sign. PD MD 99 (€ 143)
71. Bohumír Dvorský (1902-1976) **Krajina** 3 500 Kč
pastel, papír, 25 x 51 cm, sign. LD Boh. Dvorský, rám, na rámu
drobné oděrky, člen SVU Mánes, KVVU Aleš (€ 125)
- 72. Libor Fára (1925-1988) **Bez názvu** 12 000 Kč
fotografická koláž, 1973, 43,5 x 26 cm, sign. DU Fára 73, rám,
na rámu drobné oděrky (€ 429)
73. Emil Filla (1882-1953) **Hérakles vítěz** 8 900 Kč •
suchá jehla, 1937, 40 x 31,5 cm, sign. PD Emil Filla 37, rám,
č. 141/306, soupis Berka č. 130, prémie SVU Mánes,
PN slepotiskové razítko, na rámu drobné oděrky,
žák prof. Thieleho a Bukovace, člen SVU Mánes
a Skupiny výtvarných umělců, vyznavač kubismu (€ 318)
74. Richard Fremund (1928-1969) **Spěchám, letím k Sudkovi** 1 800 Kč
tuš, papír, 1954, 23,5 x 19 cm, sign. PD Fremund, rám, vzadu
razítko: Z pozůstalosti Josefa Sudka, na rámu drobné oděrky,
žák prof. V. Nechleby a V. Pukla (€ 64)
75. Vladimír Fuka (1922-1977) **Krabice od filmů** 1 900 Kč
kombinovaná technika, 1948, 23,7 x 18,7 cm, sign. PD Fuka 48,
rám, vzadu razítko: Z pozůstalosti Josefa Sudka, na rámu drobné
oděrky, žák prof. V. Rady a O. Nejedlého, člen SVU Mánes,
Umělecké besedy (€ 68)
76. Vladimír Fuka (1922-1977) **Od Messemvrie** 2 500 Kč
akvarel, papír, 1948, 18,8 x 25,5 cm, sign. PD Fuka 48, rám, vzadu
razítko: Z pozůstalosti Josefa Sudka, na rámu drobné oděrky, žák
prof. V. Rady a O. Nejedlého, člen SVU Mánes,
Umělecké besedy (€ 89)
77. Vladimír Fuka (1922-1977) **Cihelna** 3 600 Kč
tempera, papír, 1947, 23,3 x 17,5 cm, sign. PD Fuka 47, rám, vzadu
razítko: Z pozůstalosti Josefa Sudka, na rámu drobná poškození,
žák prof. V. Rady a O. Nejedlého, člen SVU Mánes,
Umělecké besedy (€ 129)
78. Vladimír Gažovič (1939) **Postava** 1 200 Kč
kombinovaná technika, 1968, 20,1 x 16 cm, sign. DU
V. Gažovič 68, autorský tisk, žák prof. V. Hložníka (€ 43)
79. Georg Braun-Hogenberg (1598) **Mapa Prahy** 12 500 Kč
mědirytina, 18,9 x 47,4 cm, rám, část diptychu, vzadu nalepen
ofocený štítek s popisem, na rámu drobná poškození (€ 446)
80. Brigita Glasnáková (1978) **Nožky** 1 200 Kč
serigrafie, 80 x 60 cm, sign. PD Brigita Glasnáková 2004 (€ 43)
81. František Gross (1909-1985) **Periferie** 4 900 Kč
uhel, papír, 24,2 x 34,5 cm, sign. PD a PU F. Gross, lehce
zašpiněný, při okrajích lehce pokrčený papír, žák prof. Kysely,
člen Skupiny 42, SČUG Hollar a Radar (€ 175)
82. František Gross (1909-1985) **Ostrov Bolševik** 900 Kč
suchá jehla, 1961, 11,7 x 15,8 cm, sign. PD F. Gross 61, pasparta,
vzadu nalepen štítek s popisem, žák prof. Kysely, člen Skupiny 42,
SČUG Hollar a Radar (€ 32)
83. František Gross (1909-1985) **Hlava** 1 200 Kč
lept, 18,5 x 11,3 cm, sign. PD F. Gross, č. 57/100, žák prof. Kysely,
člen Skupiny 42, SČUG Hollar a Radar (€ 43)
84. František Gross (1909-1985) **Stařec a moře** 1 500 Kč
litografie, 1966, 15,3 x 23 cm, sign. PD F. Gross, při okrajích lehce
pokrčený papír, žák prof. Kysely, člen Skupiny 42,
SČUG Hollar a Radar (€ 54)
85. František Gross (1909-1985) **Hlava** 2 500 Kč
litografie, 1983, 39,8 x 33,2 cm, sign. PD F. Gross 83, č. 32/60,
žák prof. Kysely, člen Skupiny 42, SČUG Hollar a Radar (€ 89)
86. František Gross (1909-1985) **Figura** 2 500 Kč
litografie, 1985, 40,3 x 30 cm, sign. PD F. Gross 85, č. 13/60,
při okrajích lehce pokrčený papír, žák prof. Kysely,
člen Skupiny 42, SČUG Hollar a Radar (€ 89)
87. František Gross (1909-1985) **Stařec a moře** 2 500 Kč
tužka, papír, 1972, 23,8 x 16 cm, sign. LN F. Gross, pasparta, žák
prof. Kysely, člen Skupiny 42, SČUG Hollar a Radar (€ 89)
- 88. Alfons Mucha (1860-1939) **Champenois: Série 2 - Léto** 5 900 Kč
litografie, 9,2 x 14 cm, rám, soupis A. Weill, Postcards, č. 33,
na rámu drobné oděrky (€ 211)
- 89. František Gross (1909-1985) **Žena - postava** 5 000 Kč
litografie, 1983, 50 x 37,5 cm, sign. PD F. Gross 83, č. 53/60,
při okrajích pokrčený papír, žák prof. Kysely,
člen Skupiny 42, SČUG Hollar a Radar (€ 179)
90. Eduard Gurk **Slavnost na Vltavě u Budějovic** 4 900 Kč
kolorovaná litografie, pol. 19. stol., 24,7 x 34,5 cm, litografií provedl
F. Wolf, restaurováno, lehce zašpiněno, na papíře skvrnky (€ 175)
91. René Hábl (1968) **Prostor** 1 250 Kč
linoryt, 1999, 40 x 58 cm, sign. PD René Hábl 1999, autor studoval
na UMPRUM v Uh. Hradišti, na AVU v Praze v ateliéru J. Sopka
a F. Hodonského, nyní vede ateliér malby na VOŠ ve Zlíně,
pravidelně vystavuje (€ 45)
92. Alžběta Hanzlová (1979) **Děšť I.** 1 100 Kč
barevný dřevoryt, papír, 2005, 100 x 70 cm,
sign. PD A. Hanzlová 2005 (€ 39)
93. Václav Hejna (1914-1985) **U Karlova mostu** 1 200 Kč
litografie, 1965, 43,5 x 55 cm, sign. PD VHejna 65, č. 54/100,
při okrajích pokrčený papír, žák prof. O. Blažička, studoval
na École des Beaux Arts v Paříži, člen SVU Mánes, SČUG Hollar,
Sedm v říjnu (€ 43)
94. Václav Hejna (1914-1985) **Nábřeží na Františku** 1 200 Kč
litografie, 1965, 44,5 x 55 cm, sign. PD VHejna 1965, č. 13/100,
při okrajích pokrčený papír, žák prof. O. Blažička, studoval na
École des Beaux Arts v Paříži, člen SVU Mánes, SČUG Hollar,
Sedm v říjnu (€ 43)

- 95. Václav Hejna (1914-1985) U Karlova mostu II 1 200 Kč**
litografie, 41 x 50 cm, sign. PD VHejna, č. 59/150, při okrajích lehce pokrčený papír, žák prof. O. Blažička, studoval na École des Beaux Arts v Paříži, člen SVU Mánes, SČUG Hollar, Sedm v říjnu (€ 43)
- 96. Václav Hejna (1914-1985) Praha v zimě 1 500 Kč**
litografie, 35,5 x 51 cm, sign. PD VHejna, č. 66/100, při okrajích lehce pokrčený papír, žák prof. O. Blažička, studoval na École des Beaux Arts v Paříži, člen SVU Mánes, SČUG Hollar, Sedm v říjnu (€ 54)
- 97. Jindřich Helekal Přístav v Muranu 2 500 Kč**
tempera, papír, 1967, 35 x 40 cm, sign. PD J. HELEKAL 67, rám, vzadu nalepen štítek ČFVU s popisem, na rámu oděrky (€ 89)
- 98. Jan Hísek Z cesty do Orientu 2 500 Kč**
mezzotinta, 19 x 8 cm, sign. DU Jan Hísek (€ 89)
- **99. Josef Lada (1887-1957) Zimní radovánky 70 000 Kč**
akvarel, papír, 1941, 55 x 45 cm, sign. LN Jos. Lada 41, rám, přiložena kopie dopisu s žádostí o obraz pana Lady od JUDr. Václava Kvičery, na papíře drobné skvrnky, na rámu drobné oděrky, člen SVU Mánes a SČUG Hollar, přední český ilustrátor (€ 2 500)
 - **100. Aleš Lamr (1943) Babylonská věž aneb žlutý dort 11 000 Kč**
akvarel, tuš, papír, 1980, 58 x 41 cm, sign. NU A.Lamr 80, žák prof. J.A. Šálka, představitel české figurální kresby, člen SČUG Hollar (€ 393)
- 101. Karel Malich (1924) Kompozice 2 500 Kč**
fix, papír, 1970, 48,5 x 62,4 cm, vzadu věnování: Karlovi K. Malich 70, lehce zvlhčený papír, žák prof. Silovského, člen skupiny Hollar, UB a Proměna (€ 89)
- 102. Toyen (1902-1980) Nohy s ptací hlavou (z cyklu Studna ve věži - střepy snů) 23 000 Kč**
suchá jehla, 1967, 22 x 16 cm, sign. PD Toyen, č. 62/69, Radovan Ivšič: Débris de rêves (Zlomky snů), doprovodný text Le Puits dans la tour (Studně ve věži) od R.I., vydáno: Paris, Éd. Surréalistes, 1967, soupis knižního díla Petr Ladman č. 558, publikováno L. Bydžovská, K. Srp: Knihy s Toyen, str. 79, Praha 2003, přiložen popis, uvedeno v monografii: Toyen, Filipacchi, Paříž 1974 a Štýrský - Toyen - Heisler, Centre Georges Pompidou, Paříž 1982; vystaveno: retrospektivní výstava Toyen, Galerie hl.m. Prahy 2000, Toyen, Galerie Vltavín, Praha 1997 aj. (€ 821)
- 103. Václav Hollar (1607-1674) Prostá žena z Kalábrie 2 500 Kč**
lept, 9,3 x 5,7 cm, rám, soupis č. 1877, na rámu drobné oděrky (€ 89)
- 104. Václav Hollar (1607-1674) Španělská dáma 2 500 Kč**
lept, 9 x 5,6 cm, rám, soupis č. 1878, na rámu drobné oděrky (€ 89)
- 105. Václav Hollar (1607-1674) Štrasburská panna 2 500 Kč**
lept, 8,8 x 5,7 cm, rám, soupis č. 1855, na rámu drobné oděrky (€ 89)
- 106. Václav Hollar (1607-1674) Urozená Angličanka 2 500 Kč**
lept, 9,1 x 5,8 cm, rám, soupis č. 1889, na rámu drobné oděrky (€ 89)
- 107. Václav Hollar (1607-1674) Vznešená Angličanka 2 500 Kč**
lept, 9 x 5,7 cm, rám, soupis č. 1883, na rámu drobné oděrky (€ 89)
- 108. Václav Hollar (1607-1674) Žena z Normandie 2 500 Kč**
lept, 9,2 x 5,7 cm, rám, soupis č. 1874, na rámu drobné oděrky (€ 89)
- 109. Václav Hollar (1607-1674) Žena z Normandie 2 500 Kč**
lept, 9,2 x 6 cm, rám, soupis č. 1875, na rámu drobné oděrky (€ 89)
- 110. Václav Hollar (1607-1674) Antverpská měšťanka 2 500 Kč**
lept, 9,2 x 5,8 cm, rám, soupis č. 1832, na rámu drobné oděrky (€ 89)
- 111. Václav Hollar (1607-1674) Irka 2 500 Kč**
lept, 9,2 x 5,9 cm, rám, soupis č. 1900, na rámu drobné oděrky (€ 89)
- 112. Václav Hollar (1607-1674) Měšťanka z Bernu 2 500 Kč**
lept, 9 x 6 cm, rám, soupis č. 1858, zašpiněný papír, na rámu drobné oděrky (€ 89)
- 113. Václav Hollar (1607-1674) Měšťanka z Bernu 2 500 Kč**
lept, 9,1 x 5,8 cm, rám, soupis č. 1859, na rámu drobné oděrky (€ 89)
- 114. Václav Hollar (1607-1674) Rakušanka z Vídně 2 500 Kč**
lept, 9,1 x 6 cm, rám, soupis č. 1815, na rámu drobné oděrky (€ 89)
- 115. Václav Hollar (1607-1674) Štrasburská měšťanka 2 500 Kč**
lept, 9,2 x 5,9 cm, rám, soupis č. 1852, na rámu drobné oděrky (€ 89)
- 116. Václav Hollar (1607-1674) Štrasburská nevěsta 2 500 Kč**
lept, 9,1 x 6 cm, rám, soupis č. 1854, na rámu drobné oděrky (€ 89)
- 117. Václav Hollar (1607-1674) Štrasburská panna 2 500 Kč**
lept, 9,1 x 5,9 cm, rám, soupis č. 1856, na rámu drobné oděrky (€ 89)
- 118. Václav Hollar (1607-1674) Urozená Rakušanka z Vídně 2 500 Kč**
lept, 9 x 6,3 cm, rám, soupis č. 1813, na rámu drobné oděrky (€ 89)
- 119. Václav Hollar (1607-1674) Žena antverpského obchodníka 2 500 Kč**
lept, 9 x 6 cm, rám, soupis č. 1835, na rámu drobné oděrky (€ 89)
- 120. Václav Hollar (1607-1674) Žena londýnského starosty 2 500 Kč**
lept, 9 x 5,7 cm, rám, soupis č. 1892, na rámu drobné oděrky (€ 89)
- 121. Václav Hollar (1607-1674) Žena námořníka 2 500 Kč**
lept, 9 x 5,8 cm, rám, soupis č. 1880, na rámu drobné oděrky (€ 89)
- **122. František Hudeček (1909-1990) Ve městě 6 500 Kč**
tužka, frotáž, papír, 13,3 x 17 cm, sign. PD Fr. Hudeček, rám, na rámu drobné oděrky, žák prof. Kysely, člen UB, Skupiny 42, člen SČUG Hollar, Radar a Index (€ 286)
 - **123. František Hudeček (1909-1990) Mraky 6 500 Kč**
tužka, papír, 1969, 10,5 x 14,9 cm, sign. LD Fr. Hudeček 69, rám, vzadu štítek Svazu čsl. výt. umělců na Podvečer s Jiřím Kolářem dne 13. března 1969, na rámu drobné oděrky, žák prof. Kysely, člen UB, Skupiny 42, člen SČUG Hollar, Radar a Index (€ 286)
 - **124. František Hudeček (1909-1990) Napětí 6 500 Kč**
tuš, papír, 1965, 10,5 x 15 cm, sign. PD FH 65, rám, na rámu drobné oděrky, žák prof. Kysely, člen UB, Skupiny 42, člen SČUG Hollar, Radar a Index (€ 286)

- 125. Josef Istler (1919-2000) Kompozice XIX. 1 200 Kč**
lept, 1993, 15,8 x 12,3 cm, sign. DU Istler 93, rám, na rámu drobné oděrky, žák německého malíře Waltera Höfnera, člen skupiny Cobra (Belgie a Francie), člen surrealistické Skupiny RA, SČUG Hollar a Společnosti K. Teiga (€ 43)
- 126. Josef Istler (1919-2000) Figura 2 600 Kč**
lept, akvatinta, 1945, 24,5 x 10,1 cm, sign. DU Istler 45, rám, vřadu razítko: Vystaveno Galerie Vltavín, Praha 2003, na rámu drobné oděrky, žák německého malíře Waltera Höfnera, člen skupiny Cobra (Belgie a Francie), člen surrealistické Skupiny RA, SČUG Hollar a Společnosti K. Teiga (€ 93)
- **127. Ota Janeček (1919-1996) Akt ženy zezadu 5 500 Kč**
barevná suchá jehla, 27,5 x 9 cm, monogr. PD O. J., rám, na rámu drobné oděrky (€ 196)
- 128. Ota Janeček (1919-1996) Akt 4 700 Kč**
linoryt, černá varianta, 39 x 25,6 cm, sign. PD Ota Janeček, při okrajích lehce pokrčený papír, žák prof. O. Blažička, C. Boudy a K. Pokorného, členem SVU Mánes, od roku 1945 člen SČUG Hollar (€ 168)
- 129. Ota Janeček (1919-1996) Akt (černá varianta) 4 900 Kč**
linoryt, 25,5 x 38,6 cm, sign. PD a LN Ota Janeček, při okrajích mírně pokrčený papír (€ 175)
- 130. Ota Janeček (1919-1996) Akt (černá varianta) 4 900 Kč**
linoryt, 34,5 x 27 cm, sign. PD Ota Janeček, při okrajích mírně pokrčený papír (€ 175)
- 131. Ota Janeček (1919-1996) Akt (červená varianta) 4 900 Kč**
linoryt, 39,5 x 26,5 cm, sign. PD Ota Janeček, přeložený, při okrajích pokrčený papír (€ 175)
- 132. Věra Janoušková (1922) Hlava 2 500 Kč**
koláž, 1990, 29,3 x 20,8 cm, sign. vřadu PD Věra Jan 1990, mírně pošpiněný a při okrajích pokrčený papír, žákyně prof. K. Dvořáka, J. Wagnera (€ 89)
- 133. Věra Janoušková (1922) Torzo 5 900 Kč**
kombinovaná technika, 1993, 45 x 30 cm, sign. vřadu Věra Janoušková 1993, žákyně prof. K. Dvořáka, J. Wagnera (€ 211)
- 134. Věra Janoušková (1922) Hlavy 1 500 Kč**
koláž, 21 x 9,8 cm, vřadu sign. PD Věra Janoušková, při okrajích lehce pokrčený papír, žákyně prof. K. Dvořáka, J. Wagnera (€ 54)
- 135. Jaromír Jindra (1895-1984) Rušná cesta 3 600 Kč**
tempera, papír, 52 x 69 cm, sign. PD Jindra, rám, na rámu drobné oděrky, žák prof. F. Engemüllera, zakladatel Sdružení výtvarníků českovideňských (€ 129)
- 136. Jaromír Jindra (1895-1984) Moskevská ulice 3 900 Kč**
tempera, papír, 53 x 67 cm, sign. LD Jindra, rám, lehce zvlněný papír, na rámu drobné oděrky, žák prof. F. Engemüllera, zakladatel Sdružení výtvarníků českovideňských (€ 139)
- 137. Alfred Justitz (1879-1934) V salonu 2 500 Kč**
tuš, běloba, papír, 25,5 x 19,5 cm, sign. PD A Justitz, rám, na papíře skvrny, rám poškozen (€ 89)
- 138. Jan Koblasa (1932) Abstraktní kompozice 1 500 Kč**
kombinovaná technika, 1993, 10,8 x 15 cm, monogr. DU JK 93, při okrajích lehce pokrčený papír, žák prof. O. Španiela, J. Laudy a K. Pokorného (€ 54)
- 139. Vladimír Kokolia (1956) Tyrolský sedlák na útesu alpském 990 Kč**
litografie, 1974, 19,3 x 27 cm, sign. PD Kokolia 74, č. 97/150, žák prof. J. Smetany, člen Umělecké besedy (€ 35)
- 140. Vladimír Komárek (1928-2002) Srdce a skřín 2 500 Kč**
suchá jehla, 1978, 43 x 32,5 cm, sign. DU V.Komárek 78, č. 40/60, lehce pokrčený papír, žák prof. Mináře, Štipla (€ 89)
- **141. Alena Kučerová (1921-1992) Dobrý den 5 900 Kč**
kombinovaná technika, 1989, 52,8 x 73,5 cm, sign. PD Alena Kučerová 1989, č. 2/60, při okrajích místy drobná poškození (€ 211)
- 142. Wilfredo Lam (1902-?) Kompozice 4 900 Kč**
litografie, 32,5 x 49 cm, sign. PD, oboustranná grafika, přeložený, při okrajích pokrčený papír (€ 175)
- 143. Josef Liesler (1912-2002) Sen o rybách 2 700 Kč**
litografie, 1983, 49 x 37,8 cm, sign. PD Liesler 83, rám, č. 124/130, na rámu drobné oděrky, žák prof. C. Boudy, O. Blažička, člen Královské belgické Akademie, SVU Mánes a SČUG Hollar, člen skupiny Sedm v říjnu (€ 96)
- 144. Josef Liesler (1912-2002) Zátíší 2 700 Kč**
litografie, 1990, 54 x 37,5 cm, sign. DU Liesler 90, rám, č. 107/120, na rámu drobné oděrky, žák prof. C. Boudy, O. Blažička, člen Královské belgické Akademie, SVU Mánes a SČUG Hollar, člen skupiny Sedm v říjnu (€ 96)
- 145. Jiří Lír The Shop on the Main street 2 500 Kč**
kombinovaná technika, 1966, 29,5 x 43 cm, sign. PD Jiří Lír Vánoce 66, lehce zažloutlý papír (€ 89)
- 146. Joan Miró (1893-1983) Kompozice 4 900 Kč**
litografie, 31,7 x 49,5 cm, rám, soupis Mourlot č. 864, přeložený papír, na rámu drobné oděrky (€ 175)
- 147. Martin Němec Turisté 900 Kč**
litografie, 52 x 69 cm, sign. PD Martin Němec, č. 18/20, při okrajích mírně pokrčený papír (€ 32)
- 148. Veronika Palečková (1962) Věčnost a pomíjivost velikánů 1 400 Kč**
litografie, 1988, 53,5 x 75,5 cm, sign. DU Veronika Palečková 1988, při okrajích mírně pokrčený papír, žákyně F. Buranta, L. Čepeláka, členka SČUG Hollar (€ 50)
- **149. Pablo Picasso (1881-1973) Metamorfózy 9 500 Kč**
lept, 1931, 20,6 x 16,7 cm, rám, soupis Cramer č. 19, na rámu drobné oděrky (€ 339)
- 150. Dana Puchnarová-Frečíková (1938) Večeře 900 Kč**
kombinovaná technika, 1963, 41,8 x 50 cm, sign. PD Puchnarová 63, zašpiněný, při okrajích poškozený papír, žákyně prof. K. Součka, L. Čepeláka, členka SČUG Hollar (€ 32)
- **151. Georges-Henri Rouault (1871-1958) Passion (Vášeň) 29 000 Kč**
cukrová akvatinta, 1936, 30,3 x 21,3 cm, monogr. PD GR 19, rám, přiložena dokumentace, soupis Rouault č. 273a, vřadu popsáno, na rámu drobné oděrky (€ 1 036)
- 152. František Tichý (1896-1961) Capriccio II 39 000 Kč**
suchá jehla, 1948, 47 x 38,1 cm, sign. DU Tichý 49, soupis Dvořák č. 159/2, při okrajích papíru drobná poškození (€ 1 393)
- 153. Václav Rožánek (1913-1994) Hlava 3 000 Kč**
kombinovaná technika, papír, 28,1 x 19,8 cm, rám, vřadu štitek z pozůstalosti V. Rožánka s podpisem Vlasty Rožánkové, na rámu drobné oděrky (€ 107)
- 154. Antonín Václav Slaviček (1895-1938) Rozhovor 700 Kč**
akvarel, tuš, papír, 1927, 17,5 x 14,2 cm, sign. DU Ant. V. Slaviček 1927, rám, na rámu drobné oděrky, žák prof. Dítěte, Wurzla a V. H. Brunnera, člen UB a SVU (€ 25)
- 155. Antonín Václav Slaviček (1895-1938) Domek 900 Kč**
tuš, akvarel, papír, 1933, 14,5 x 10,2 cm, sign. PD Ant.V.Slaviček XI.33., rám, na rámu drobné oděrky, žák prof. Dítěte, Wurzla a V. H. Brunnera, člen UB a SVU (€ 32)

- 156. Antonín Václav Slavíček (1895-1938) Stromy 1 200 Kč**
pastel, papír, 17,5 x 21 cm, rám, na rámu drobné oděrky,
žák prof. Dítěte, Wurzla a V. H. Brunnera, člen UB a SVU (€ 43)
- 157. Antonín Václav Slavíček (1895-1938) Na silnici .. 1 200 Kč**
tuš, akvarel, papír, 1929, 15 x 22 cm, sign. PD Ant.V.Slavíček Telč
1929, rám, na rámu drobné oděrky, žák prof. Dítěte,
Wurzla a V. H. Brunnera, člen UB a SVU (€ 43)
- 158. Antonín Václav Slavíček (1895-1938) Setkání 1 200 Kč**
tuš, akvarel, papír, 21 x 28,3 cm, rám, na rámu drobné oděrky,
žák prof. Dítěte, Wurzla a V. H. Brunnera, člen UB a SVU (€ 43)
- 159. Antonín Václav Slavíček (1895-1938) U stolu 1 200 Kč**
tuš, akvarel, papír, 19 x 21 cm, rám, na rámu drobné oděrky, žák
prof. Dítěte, Wurzla a V. H. Brunnera, člen UB a SVU (€ 43)
- 160. Antonín Václav Slavíček (1895-1938)**
Před dostihem 1 200 Kč
tuš, akvarel, papír, 12,7 x 26 cm, rám, na rámu drobné oděrky,
žák prof. Dítěte, Wurzla a V. H. Brunnera, člen UB a SVU (€ 43)
- 161. Antonín Václav Slavíček (1895-1938)**
Navštívení 1 200 Kč
tuš, akvarel, papír, 1930, 18,4 x 25 cm, sign. LD Ant.V. Slavíček
1930, rám, na rámu drobné oděrky, žák prof. Dítěte,
Wurzla a V. H. Brunnera, člen UB a SVU (€ 43)
- 162. Antonín Václav Slavíček (1895-1938) Poceršní ... 1 200 Kč**
tuš, akvarel, papír, 1929, 15,3 x 23 cm, sign. PD Ant.V. Slavíček
1929 Telč, rám, na rámu drobné oděrky, žák prof. Dítěte,
Wurzla a V. H. Brunnera, člen UB a SVU (€ 43)
- 163. Antonín Václav Slavíček (1895-1938)**
Před dostihem 1 200 Kč
tuš, akvarel, papír, 1934, 18,8 x 21,5 cm, sign. PD Ant.V. Slavíček.
Telč. 1934, rám, na rámu drobné oděrky, žák prof. Dítěte,
Wurzla a V. H. Brunnera, člen UB a SVU (€ 43)
- **164. Jan Smetana (1918-1998) Lampa 5 900 Kč**
lept, 1946, 24,5 x 17,5 cm, sign. PD Jan Smetana 1946, rám,
zažloutlý papír, na rámu drobné oděrky, žák prof. O. Blažíčka,
K. Pokorného a C. Boudy, A. Stadela, člen Skupiny 42,
člen Umělecké besedy, SČUG Hollar (€ 211)
- 165. Tavík František Šimon (1877-1942) Klatovy 2 300 Kč**
lept, 31,8 x 24,6 cm, sign. PD T. F. Šimon, rám, na rámu oděrky
(€ 82)
- 166. Miroslav Šnajdr Kresba s černou stopou 5 900 Kč**
kombinovaná technika, papír, 1986, 60 x 45 cm, sign. LD
M. Šnajdr 86, rám, na rámu drobné oděrky (€ 211)
- 167. Maxmilián Švabinský (1873-1962) Idylka 900 Kč**
lept, 1922, 14 x 10 cm, sign. PD M. Švabinský, rám, č. 142/150,
souple Páleníček, Švabinská č. 200, na rámu drobné oděrky (€ 32)
- 168. Maxmilián Švabinský (1873-1962) Jitro 900 Kč**
litografie, 1930, 21 x 15 cm, značeno na kameni LD Švabinský
1930, soupis Páleníček, Švabinská č. 254, při pravém okraji
drobné skvrny na papíře (€ 32)
- 169. Eva a Jan Švankmajerovi Osobnost 3 900 Kč**
litografie, 1998, 61,5 x 45,5 cm, sign. PD Evašvankmajerjan 98,
č. 15/50, při okrajích lehce pokrčený papír (€ 139)
- 170. Tomáš Švéda (1947) Kompozice 3 900 Kč**
kombinovaná technika, papír, 42,7 x 28,5 cm, pasparta (€ 139)
- 171. Vladimír Vašíček (1919) Kompozice II. 4 900 Kč**
kombinovaná technika, 1969, 52 x 40 cm, sign. PD Vašíček 69
(€ 175)
- **172. Jan Zrzavý (1890-1977) Benátský motiv 15 000 Kč**
lept, 9,7 x 14,5 cm, sign. PD Jan Zrzavý, Jan Zrzavý o sobě
a přátelích: vydal Spolek českých bibliofilů a Památník Národního
písemnictví, Praha 1974, v nákladu 400 výtisků, soupis Dvořák
č. 40, žák Františka Ženíška ml., člen Sursum,
skupiny Tvrdošjých, UB a SVU Mánes (€ 536)
- 173. Neznámý autor Pasáci husí 1 390 Kč**
tužka, akvarel, papír, 19. stol., 17,8 x 16,8 cm, restituce Středočeská
galerie, inventární č. 1787, lehce pokrčený papír (€ 50)
- 174. Neznámý autor Větrný mlýn 3 900 Kč**
rytina, 10,3 x 15,2 cm, rám, na rámu drobné oděrky (€ 139)
- 175. Andrej Bělocvetov (1923-1997)**
Sudek mezi deskami 2 500 Kč
kombinovaná technika, 1948, 23,8 x 18,5 cm, sign. PN
A. Bělocvetov 48, lehce zažloutlý, při spodním okraji zašpiněný
papír, žák J. Solara, prof. V. Rady a E. Mináře,
člen skupiny Máj (€ 89)
- 176. Andrej Bělocvetov (1923-1997) A ona pravila ... 2 600 Kč**
akvarel, papír, 1948, 25,2 x 19 cm, sign. PN Andrej 48, rám, vzađu
razítko: Z pozůstalosti Josefa Sudka, na rámu drobná poškození, žák
J. Solara, prof. V. Rady a E. Mináře, člen skupiny Máj (€ 93)
- 177. Andrej Bělocvetov (1923-1997) Zrcadlo 2 800 Kč**
akvarel, papír, 1948, 25,3 x 19 cm, sign. LN Bělocvetov, rám,
vzađu razítko: Z pozůstalosti Josefa Sudka, na rámu drobné oděrky,
žák J. Solara, prof. V. Rady a E. Mináře, člen skupiny Máj (€ 100)
- 178. Vladimír Fuka (1922-1977) Moskva 3 300 Kč**
tempera, papír, 1947, 24 x 18 cm, sign. PD Fuka 47, rám, vzađu
razítko: Z pozůstalosti Josefa Sudka, na rámu drobné oděrky,
žák prof. V. Rady a O. Nejedlého, člen SVU Mánes,
Umělecké besedy (€ 118)
- 179. Vladimír Fuka (1922-1977) Pohřeb 3 300 Kč**
tempera, papír, 1947, 23,5 x 16,5 cm, sign. PD Fuka 47, rám, vzađu
razítko: Z pozůstalosti Josefa Sudka, na rámu drobné oděrky,
žák prof. V. Rady a O. Nejedlého, člen SVU Mánes,
Umělecké besedy (€ 118)
- 180. Vladimír Fuka (1922-1977) Kytice 3 400 Kč**
tempera, papír, 1948, 25,5 x 15 cm, sign. a věnováno DU Fuka 48
k 52 narozeninám Josefa Sudka 17. III. 48, rám, vzađu razítko:
Z pozůstalosti Josefa Sudka, na rámu drobné oděrky,
žák prof. V. Rady a O. Nejedlého, člen SVU Mánes,
Umělecké besedy (€ 121)
- 181. Vladimír Fuka (1922-1977) Turkyňe 3 500 Kč**
tempera, papír, 1948, 25 x 18,5 cm, sign. DU Fuka 48, rám, vzađu
razítko: Z pozůstalosti Josefa Sudka, na rámu drobné oděrky,
žák prof. V. Rady a O. Nejedlého, člen SVU Mánes,
Umělecké besedy (€ 125)
- 182. Eva Hašková (1946) Mozart v Praze 1 900 Kč**
kombinovaná technika, 1991, 24 x 17 cm, sign. PD Eva Hašková
1991, rám, č. 9/100, na rámu drobné oděrky,
žákyně prof. Z. Sklenáře (€ 68)
- 183. Eva Hašková (1946) Pes v ráji 2 200 Kč**
kombinovaná technika, 1991, 49 x 29,5 cm, sign. PD Eva Hašková
1991, rám, č. 31/100, lehce zvlněný papír, na rámu drobné oděrky,
žákyně prof. Z. Sklenáře (€ 79)
- **184. Jaroslav Hovadík 68" 12 000 Kč**
kombinovaná technika, 1970, 61,7 x 74 cm, sign. PD J. Hovadík
70, č. 8/25, lehce zvlněný papír, na okrajích nalepena lepenka,
na papíře místy skvrny, nepravidelné okraje (€ 429)

- 185. Amálie Mánesová (1817-1883) Květiny 4 900 Kč**
tuš, tužka, akvarel, papír, 1879, 29 x 22,5 cm, vzadu monogr. MA 79, rám, restituce Národní galerie, sbírka Jindřicha Waldese, vzadu ve výřezu štítek Waldeseva obrazárna č. 677, oboustranná malba, na rámu drobné oděrky, dcera a žákyně Antonína Mánesa (€ 175)
- 186. Antonín Václav Slaviček (1895-1938) Houslista 900 Kč**
tuš, akvarel, papír, 1933, 19 x 16,8 cm, sign. DU AVSlaviček XI. 1933, rám, na rámu drobné oděrky, žák prof. Dítěte, Wurzla a V. H. Brunnera, člen UB a SVU (€ 32)
- 187. Antonín Václav Slaviček (1895-1938) Baletka 950 Kč**
akvarel, tuš, papír, 14,8 x 15,7 cm, rám, na rámu drobné oděrky, žák prof. Dítěte, Wurzla a V. H. Brunnera, člen UB a SVU (€ 34)
- 188. Antonín Václav Slaviček (1895-1938) Společnost .. 950 Kč**
tuš, akvarel, papír, 1933, 11 x 23,8 cm, sign. LU AVSlaviček Telč 1933, rám, na rámu drobné oděrky, žák prof. Dítěte, Wurzla a V. H. Brunnera, člen UB a SVU (€ 34)
- 189. Antonín Václav Slaviček (1895-1938) Kytice 950 Kč**
akvarel, papír, 1935, 16,8 x 14,8 cm, sign. LD Ant.V. Slaviček- Telč 1935, rám, oboustranná kresba, na rámu drobné oděrky, žák prof. Dítěte, Wurzla a V. H. Brunnera, člen UB a SVU (€ 34)
- 190. Antonín Václav Slaviček (1895-1938) Pohled na město 1 000 Kč**
tuš, akvarel, papír, 1935, 13,8 x 41 cm, sign. LD AVSlaviček Telč 7. X. 1935, rám, na rámu drobné oděrky, žák prof. Dítěte, Wurzla a V. H. Brunnera, člen UB a SVU (€ 36)
- 191. Antonín Václav Slaviček (1895-1938) Společnost 1 000 Kč**
tuš, akvarel, papír, 1928, 22 x 20 cm, sign. PD AVSlaviček 28, rám, na rámu drobné oděrky, žák prof. Dítěte, Wurzla a V. H. Brunnera, člen UB a SVU (€ 36)
- 192. Antonín Václav Slaviček (1895-1938) Pasačka 1 000 Kč**
tuš, akvarel, papír, 1926, 13,5 x 24,4 cm, monogr. PD AS 26, rám, na rámu drobné oděrky, žák prof. Dítěte, Wurzla a V. H. Brunnera, člen UB a SVU (€ 36)
- 193. Antonín Václav Slaviček (1895-1938) Dáma s růží 1 000 Kč**
tuš, akvarel, papír, 25 x 13 cm, rám, na rámu drobné oděrky, žák prof. Dítěte, Wurzla a V. H. Brunnera, člen UB a SVU (€ 36)
- 194. Antonín Václav Slaviček (1895-1938) Tanec vil 1 100 Kč**
tuš, akvarel, papír, 1933, 18,3 x 15,5 cm, sign. LD AVSlaviček XI 33, rám, na rámu drobné oděrky, žák prof. Dítěte, Wurzla a V. H. Brunnera, člen UB a SVU (€ 39)
- 195. Antonín Václav Slaviček (1895-1938) Před cestou 1 100 Kč**
tuš, akvarel, papír, 1935, 12,23 x 20,5 cm, sign. PD Ant.V.Slaviček Telč X. 1935, rám, na rámu drobné oděrky, žák prof. Dítěte, Wurzla a V. H. Brunnera, člen UB a SVU (€ 39)
- 196. Antonín Václav Slaviček (1895-1938) Ruská trojka 1 200 Kč**
tempera, papír, 27,3 x 19 cm, rám, návrh na obálku knihy Romanov: Rus, na rámu drobné oděrky, žák prof. Dítěte, Wurzla a V. H. Brunnera, člen UB a SVU (€ 43)
- **197. Tavík František Šimon (1877-1942) Hradčany z nábřeží 5 000 Kč**
barevný lept, 1935, 37 x 57,5 cm, sign. PD T.F.Šimon, rám, opatřeno značkou, vzadu nalepen štítek s popisem, na rámu drobné oděrky (€ 179)
- 198. František Tichý (1896-1961) Dvojice 4 500 Kč**
tužka, papír, 1950, 30,2 x 22 cm, sign. DU Tichý 50, lehce zašpiněný papír (€ 161)
- 199. František Tichý (1896-1961) Tři králové 19 000 Kč**
tužka, akvarel, papír, 1948, 25 x 27 cm, sign. DU Tichý 48, lehce zvlněný papír (€ 679)
- 200. František Gross (1909-1985) Strojek 2 900 Kč**
barevná litografie, 1971, 44 x 40 cm, sign. PD F. Gross 71, rám, na rámu drobné oděrky, žák prof. Kysely, člen Skupiny 42, SČUG Hollar a Radar (€ 104)
- 201. František Gross (1909-1985) Postavy ve městě 4 400 Kč**
litografie, 1981, 59 x 40 cm, sign. PD F. Gross 81, č. 45/50, při okrajích lehce poškozený papír, žák prof. Kysely, člen Skupiny 42, SČUG Hollar a Radar (€ 157)
- **202. Václav Boštík (1913) Oranžová mlhovina 14 000 Kč**
pastel, papír, 20 x 14,5 cm, sign. DU Boštík, rám, na rámu drobné oděrky (€ 500)
- **203. Ludmila Jiřincová (1912-1994) Milenci 1 900 Kč**
litografie, 15,9 x 10 cm, sign. PD L. Jiřincová, rám, na rámu drobné oděrky (€ 68)
- **204. Jan Kotík (1916-2002) Barevná abstrakce 1 900 Kč**
akvarel, papír, 1991, 21 x 20 cm, monogr. PD j. K 91, rám, zvlněný papír, na rámu drobné oděrky, žák prof. J. Bendy, člen SČUG Hollar a Umělecké besedy, zakládající člen Skupiny 42 (€ 68)
- 205. František Gross (1909-1985) Hlava III. 4 400 Kč**
litografie, 1983, 41 x 32 cm, sign. PD F. Gross 83, č. 28/60, při okrajích lehce poškozený papír, žák prof. Kysely, člen Skupiny 42, SČUG Hollar a Radar (€ 157)
- 206. František Gross (1909-1985) Modrá krajina 4 700 Kč**
litografie, 1982, 34 x 46 cm, sign. PD F. Gross 82, č. 43/60, při okrajích lehce pokrčený papír, žák prof. Kysely, člen Skupiny 42, SČUG Hollar a Radar (€ 168)
- **207. Jan Kotík (1916-2002) Metal 1 500 Kč**
uhel, akvarel, papír, 1981, 32 x 25,5 cm, sign. DU J. Kotík 81, rám, zvlněný papír, na rámu drobné oděrky, žák prof. J. Bendy, člen SČUG Hollar a Umělecké besedy, zakládající člen Skupiny 42 (€ 54)
- 208. František Gross (1909-1985) Figura - strojek 4 800 Kč**
flomaster, akvarel, 33,3 x 26,6 cm, sign. PD F. Gross, rám, vzadu nalepen štítek s popisem, na rámu drobné oděrky, žák prof. Kysely, člen Skupiny 42, SČUG Hollar a Radar (€ 171)
- **209. František Gross (1909-1985) Rozhovor 5 000 Kč**
litografie, 1981, 59,5 x 40 cm, sign. PD F. Gross 81, č. 6/50, při okrajích lehce pokrčený papír, žák prof. Kysely, člen Skupiny 42, SČUG Hollar a Radar (€ 179)
- **210. František Gross (1909-1985) Hlava 5 000 Kč**
litografie, 1980, 50,5 x 33,8 cm, sign. PD F. Gross 80, č. 21/50, při okrajích lehce pokrčený papír, žák prof. Kysely, člen Skupiny 42, SČUG Hollar a Radar (€ 179)
- **211. František Gross (1909-1985) Dvě postavy 5 000 Kč**
litografie, 1985, 33 x 43 cm, sign. PD F. Gross 85, č. 21/60, při okrajích lehce poškozený papír, žák prof. Kysely, člen Skupiny 42, SČUG Hollar a Radar (€ 179)
- 212. Václav Hollar (1607-1674) Žena námořníka z Amsterdamu 2 500 Kč**
lept, 9,1 x 5,7 cm, rám, soupis č. 1827, na rámu drobné oděrky (€ 89)
- 213. Václav Hollar (1607-1674) Žena obchodníka z Prahy 2 500 Kč**
lept, 9,2 x 6,2 cm, rám, soupis č. 1808, na rámu drobné oděrky (€ 89)
- 214. Václav Hollar (1607-1674) Žena z Basileje 2 500 Kč**
lept, 9 x 6 cm, rám, soupis č. 1860, na rámu drobné oděrky (€ 89)

215. **Václav Hollar** (1607-1674) **Žena z Basileje** 2 500 Kč
lept, 8,9 x 6 cm, rám, soupis č. 1861, na rámu drobné oděrky (€ 89)
216. **Václav Hollar** (1607-1674) **Žena z Vestfálska** 2 500 Kč
lept, 9,1 x 6,2 cm, rám, soupis č. 1816, na rámu drobné oděrky (€ 89)
217. **Václav Hollar** (1607-1674) **Jestřábi a holubi** 2 700 Kč
mědirytina, do roku 1750, 23 x 18 cm, rám, na rámu drobné oděrky (€ 96)
- 218. **Václav Hollar** (1607-1674) **Portrét dámy** 5 900 Kč
lept, 12 x 10,4 cm, rám, soupis č. 1549, na rámu drobné oděrky (€ 211)
- 219. **Václav Hollar** (1607-1674) **Portrét dámy** 5 900 Kč
lept, 9,1 x 9,2 cm, rám, soupis č. 1912, na rámu drobné oděrky (€ 211)
- 220. **Václav Hollar** (1607-1674) **Portrét dívky** 5 900 Kč
lept, 11,1 x 8,6 cm, rám, soupis č. 1641, na rámu drobné oděrky (€ 211)
- 221. **Václav Hollar** (1607-1674) **Portrét muže** 5 900 Kč
lept, 12,8 x 10,5 cm, rám, soupis č. 1547, na rámu drobné oděrky (€ 211)
- 222. **Václav Hollar** (1607-1674) **Portrét muže v turbanu** 5 900 Kč
lept, 7,7 x 6,2 cm, rám, soupis č. 2010, na rámu drobné oděrky (€ 211)
- 223. **Václav Hollar** (1607-1674) **Léto** 15 000 Kč
lept, 24 x 17,2 cm, rám, soupis č. 611, na rámu drobné oděrky (€ 536)
224. **Miloslav Holý** (1897-1974) **Máchovo jezero** 990 Kč
litografie, 1943, 32 x 40,5 cm, sign. PD M. Holý 43, rám, č. 34/300, na rámu drobné oděrky, žák J. Preislera, V. Bukovace a J. Obrovského, zakladatel seskupení Ho-Ho-Ko-Ko s K. Holanem, člen Umělecké besedy, SVU Mánes a SČUG Hollar (€ 35)
- 225. **Jan Honsa** (1876-1937) **Strom** 5 500 Kč
olej, karton, 22,2 x 29,4 cm, sign. LD J. Honsa, rám, vzadu nalepeno úmrtní oznámení J. Honsy, na rámu drobná poškození, žák krajinářské školy J. Mařáka (€ 196)
226. **Jaroslav Hořánek** (1925-1995) **Lázeň** 2 950 Kč
serigrafie, 1992, 65 x 40 cm, sign. DU Hořánek 92, č. 47/60, vzadu popis a razítko autora, žák J. Obrovského a V. Nechleby, člen SVU Mánes a předseda SČUG Hollar, zastoupen v NG Praha, GHMP, Musée de Chateau Malbork a jinde (€ 105)
- 227. **Tomáš Hřivnáč** (1959) **Zády** 7 100 Kč
suchá jehla, 2000, 66 x 96 cm, sign. PD Tomáš Hřivnáč 2000, č. 16/40 (€ 254)
228. **Tomáš Hřivnáč** (1959) **Ztracené** 4 750 Kč
suchá jehla, 2002, 66 x 49 cm, sign. PD Tomáš Hřivnáč 02, č. 6/30II (€ 170)
- 229. **František Hubatka** (1960) **Hoch s bodavým pohledem** 950 Kč
akvarel, uhel, papír, 1993, 65 x 50 cm, sign. PD Hubatka 93 (€ 34)
- 230. **František Hubatka** (1960) **Maska II** 950 Kč
akvarel, papír, 1993, 64 x 50 cm, sign. PD Hubatka 93 (€ 34)
231. **František Hubatka** (1960) **Dobrodružství** 1 200 Kč
kombinovaná technika, papír, 35 x 54 cm, sign PD Hubatka (€ 43)
232. **František Hubatka** (1960) **Modré vlnění I.** 1 200 Kč
kombinovaná technika, papír, 60 x 35 cm, sign PD Hubatka (€ 43)
233. **František Hubatka** (1960) **Modré vlnění II.** 1 200 Kč
komb. technika, papír, 2005, 60 x 35 cm, sign PD Hubatka (€ 43)
234. **František Hudeček** (1909-1990) **Hlava** 1 800 Kč
litografie, 1962, 9,3 x 14,2 cm, sign. PD Fr. Hudeček 62, rám, na rámu drobné oděrky, žák prof. Kysely, člen UB, Skupiny 42, člen SČUG Hollar, Radar a Index (€ 64)
- 235. **František Hudeček** (1909-1990) **Stárnoucí muž** 9 500 Kč
tuš, papír, 1947, 21,5 x 14,5 cm, monogr. LD FH, datováno PD 10. XI. 47, rám, vzadu popsáno, na rámu drobné oděrky, žák prof. Kysely, člen UB, Skupiny 42, člen SČUG Hollar, Radar a Index (€ 339)
236. **Jiří Chadima** (1923) **Akt** 950 Kč
tuš, papír, 1972, 34 x 62,5 cm, sign. PD Chadima 72, žák prof. Kaplického a Fišárka, člen skupiny Radar (€ 34)
237. **Jiří Chadima** (1923) **Akt** 950 Kč
tuš, papír, 1972, 29 x 59 cm, sign. PD Chadima 72, žák prof. Kaplického a Fišárka, člen skupiny Radar (€ 34)
238. **Miloslav Chlupáč** (1920) **Postava** 2 500 Kč
propiska, fix, papír, 47 x 33,5 cm, sign. DU M Chlupáč, žák prof. K. Štipla, J. Wagnera, člen umělecké besedy, člen skupiny Máj, Nová skupina (€ 89)
239. **Josef Istler** (1919-2000) **Kompozice** 500 Kč
lept, 1998, 12 x 9 cm, sign. PD Istler 98, žák německého malíře Waltera Höfnera, člen skupiny Cobra (Belgie a Francie), člen surrealistické Skupiny RA, SČUG Hollar a Společnosti K. Teiga (€ 18)
240. **Josef Istler** (1919-2000) **Kompozice** 500 Kč
lept, 1998, 12 x 9 cm, sign. PD Istler 98, žák německého malíře Waltera Höfnera, člen skupiny Cobra (Belgie a Francie), člen surrealistické Skupiny RA, SČUG Hollar a Společnosti K. Teiga (€ 18)
241. **Josef Istler** (1919-2000) **Kompozice** 500 Kč
lept, 1997, 12 x 9 cm, sign. PD Istler 97, žák německého malíře Waltera Höfnera, člen skupiny Cobra (Belgie a Francie), člen surrealistické Skupiny RA, SČUG Hollar a Společnosti K. Teiga (€ 18)
242. **Josef Istler** (1919-2000) **Kompozice** 500 Kč
lept, 1997, 12 x 9 cm, sign. PD Istler 97, žák německého malíře Waltera Höfnera, člen skupiny Cobra (Belgie a Francie), člen surrealistické Skupiny RA, SČUG Hollar a Společnosti K. Teiga (€ 18)
243. **Josef Istler** (1919-2000) **Kompozice** 900 Kč
lept, 1998, 18 x 12 cm, sign. PD Istler 98, č. 38/70, žák německého malíře Waltera Höfnera, člen skupiny Cobra (Belgie a Francie), člen surrealistické Skupiny RA, SČUG Hollar a Společnosti K. Teiga (€ 32)
244. **Josef Istler** (1919-2000) **Hlava** 1 000 Kč
lept, 1988, 23 x 14 cm, sign. PD Istler 88, č. 14/150, při okrajích lehce pokrčený papír, žák německého malíře Waltera Höfnera, člen skupiny Cobra (Belgie a Francie), člen surrealistické Skupiny RA, SČUG Hollar a Společnosti K. Teiga (€ 36)
245. **Josef Istler** (1919-2000) **3x Kompozice** 1 400 Kč
3 lepty, 1996, všechny 11 x 6 cm, všechny sign. PD Istler 96, žák německého malíře Waltera Höfnera, člen skupiny Cobra (Belgie a Francie), člen surrealistické Skupiny RA, SČUG Hollar a Společnosti K. Teiga (€ 50)
246. **Ota Janeček** (1919-1996) **Dívka s ptáčkem** 1 700 Kč
suchá jehla, 8 x 15 cm, sign. PD Ota J., rám, na rámu drobné oděrky (€ 61)
247. **Ota Janeček** (1919-1996) **Dívka** 1 700 Kč
suchá jehla, 8 x 16 cm, monogr. DU O. J., rám, na rámu drobné oděrky (€ 61)

- 248. Ota Janeček (1919-1996) Dívka s ptáčky 1 800 Kč**
linoryt, serigrafie, 17 x 15 cm, sign. DU Ota Janeček, rám,
na rámu drobné oděrky (€ 64)
- **249. Ota Janeček (1919-1996) Akt 2 000 Kč**
suchá jehla, 24 x 17,7 cm, sign. PD Ota Janeček, č. 4/100,
při okrajích lehce pokrčený papír (€ 71)
- 250. Ota Janeček (1919-1996) Akt 2 000 Kč**
suchá jehla, 22,2 x 17 cm, sign. PD Ota Janeček, autorský tisk,
lehce pokrčený a zašpiněný papír (€ 71)
- **251. Ota Janeček (1919-1996) Havran 2 000 Kč**
suchá jehla, 1984, 20 x 16 cm, sign. PD Ota Janeček 84, č. 3/10,
při okrajích lehce pokrčený papír (€ 71)
- 252. Ota Janeček (1919-1996) Milenci 2 000 Kč**
suchá jehla, 10 x 10 cm, monogr. PD O. J., rám,
na rámu drobné oděrky (€ 71)
- 253. Ota Janeček (1919-1996) Chlapec a ptáčky 3 000 Kč**
suchá jehla, 21 x 13 cm, sign. PD v desce tužkou O. J., rám,
na rámu drobné oděrky (€ 107)
- 254. Ota Janeček (1919-1996) Dívka s ptáčkem 3 500 Kč**
linoryt, červená varianta, 1992, 30,5 x 25 cm, sign. PD Ota
Janeček 92, rám, č. 120/200, na rámu drobné oděrky (€ 125)
- 255. Ota Janeček (1919-1996) Dívka 3 800 Kč**
suchá jehla, 22 x 16 cm, sign. PD Ota Janeček (€ 136)
- 256. Ota Janeček (1919-1996) Dívka s ptáčkem 3 800 Kč**
suchá jehla, 22 x 16 cm, sign. PD Ota Janeček (€ 136)
- 257. Ota Janeček (1919-1996) Dívka 3 800 Kč**
suchá jehla, 22 x 16 cm, sign. PD Ota Janeček (€ 136)
- 258. Ota Janeček (1919-1996) Dívka 3 800 Kč**
suchá jehla, 22 x 16 cm, sign. PD Ota Janeček (€ 136)
- 259. Ota Janeček (1919-1996) Dívka a strom 3 800 Kč**
suchá jehla, 22 x 16 cm, sign. PD Ota Janeček (€ 136)
- **260. Ota Janeček (1919-1996) Na louce 4 700 Kč**
suchá jehla, 19 x 27 cm, sign. PD Ota Janeček, autorský tisk,
při okrajích lehce pokrčený papír (€ 168)
- **261. Ota Janeček (1919-1996) Květina 4 700 Kč**
suchá jehla, 22 x 31 cm, sign. PD Ota Janeček, č. 59/100,
při okrajích lehce pokrčený papír (€ 168)
- **262. Ota Janeček (1919-1996) Profil snící dívky s holubicí 16 000 Kč**
pastel, papír, 25 x 32 cm, sign. DU Ota Janeček, rám,
na rámu drobné oděrky (€ 571)
- 263. Ota Janeček (1919-1996) Kompozice 1 200 Kč**
suchá jehla, 14,8 x 9,5 cm, sign. PD Ota Janeček,
při okrajích lehce pokrčený papír (€ 43)
- 264. Ota Janeček (1919-1996) Zarmoucený dívčí profil 1 900 Kč**
serigrafie, 1986, 21 x 15 cm, sign. PD Ota Janeček, rám, vzadu
nalepen štítek s popisem, vydáno k úmrtí Jaroslava Seiferta,
na rámu drobné oděrky (€ 68)
- 265. Jozef Jankovič (1937) Figura 1 900 Kč**
počítačová grafika, 1979, 67,5 x 47,5 cm, sign. DU Jankovič 79,
rám, č. 15/30, na rámu drobné oděrky (€ 68)
- **266. Čestmír Janošek (1935) Kompozice 3 900 Kč**
kombinovaná technika, 1962, 9,4 x 16 cm, sign. PD Janošek 1962,
rám, na rámu drobné oděrky, žák V. Sychry (€ 139)
- **267. Neznámý autor - Japonsko Dívoké husy u lučního kvítí 3 500 Kč**
dřevoryt, 30,3 x 21,5 cm, znač. ve štočku PN, poškozeno (€ 125)
- 268. Bohumír Jaroněk (1866-1933) Kostelík 3 500 Kč**
barevný dřevoryt, 47 x 39 cm, sign. PD B. Jaroněk, rám,
na rámu drobné oděrky (€ 125)
- 269. Josef Jíra (1929-2005) Noci se bál 2 500 Kč**
litografie, 1990, 30 x 19 cm, sign. PD J. Jíra 90, při okrajích lehce
pokrčený papír, žák prof. K. Mináře a M. Holého,
člen Nové skupiny (€ 89)
- 270. Josef Jíra (1929-2005) Flašinetář 3 900 Kč**
inkoust, papír, poč. 70. let, 22 x 15 cm, sign. PD J. Jíra,
žák prof. K. Mináře a M. Holého, člen Nové skupiny (€ 139)
- 271. Josef Jíra (1929-2005) Moje stará škola 7 500 Kč**
suchá jehla, 1982, 35 x 40 cm, sign. PD Josef Jíra 82,
žák prof. K. Mináře a M. Holého, člen Nové skupiny (€ 268)
- **272. Josef Jíra (1929-2005) Jan Bauch (studie) 12 000 Kč**
uhel, papír, okolo roku 1970, 39,5 x 28,8 cm, sign. PD J. Jíra,
pasparta, místy pokrčený papír, žák prof. K. Mináře a M. Holého,
člen Nové skupiny (€ 429)
- 273. Boris Jirků (1955) Carmen 2 400 Kč**
serigrafie, 2005, 36 x 22 cm, sign. PD Boris Jirků 2005, č. 10/20 (€ 86)
- 274. František Jiroudek (1915-1991) Valašská chalupa 2 500 Kč**
pastel, papír, 1959, 38,5 x 52 cm, sign. PD Jiroudek 59, rám,
na rámu drobné oděrky, žák prof. W. Nowaka, člen skupiny SVU
Mánes, od roku 1961 profesor AVU v Praze (€ 89)
- 275. Ludmila Jiřincová (1912-1994) Dívka s motýly 2 900 Kč**
litografie, 1944, 29,5 x 21 cm, sign. PD L. Jiřincová 44, rám,
na rámu drobné oděrky (€ 104)
- **276. Toyen (1902-1980) Tout prés, les nomades 15 000 Kč**
bibliofilie, suchá jehla, 1972, prům. 14,5 cm, sign. PD Toyen,
vydal Georges Girard, Editions Maitrinant, Paris 1972,
náklad 75 exemplářů, tento má č. 65 (€ 661)
- 277. Jiří John (1923-1972) Kůry 5 500 Kč**
suchá jehla, 1970, 19 x 14 cm, sign. PD Jiří John 1970, rám Nielsen,
antireflexní sklo, žák prof. Kaplického, člen UB 12,
Umělecké besedy a SČUG (€ 196)
- 278. František Kaláb (1908-1950) Krajina 1 500 Kč**
akvarel, papír, 40. léta, 22,5 x 40,8 cm, sign. PD F. Kaláb, rám,
na rámu drobné oděrky, žák prof. J. Bendy a O. Nejedlého,
člen Skupiny výtvarných umělců v Brně,
SVU Mánes a KVU Aleš (€ 54)
- 279. Libuše Kaplanová Figura 4 990 Kč**
lept, 1969, 53,7 x 27,8 cm, sign. PD Libuše Kaplanová 1969,
č. 1/15, při okrajích lehce zvlněný a pokrčený papír (€ 35)
- 280. Jaroslav Klápště (1923-1999) Pták 1 200 Kč**
suchá jehla, 1982, 28,4 x 20,4 cm, sign. PD Klápště 82, č. 10/80,
žák prof. F. Tichého a E. Filly, člen SČUG Hollar (€ 43)
- 281. Jaroslav Klápště (1923-1999) Loďka 1 200 Kč**
suchá jehla, 1984, 19,2 x 19,5 cm, sign. PD Klápště 84, č. 8/20,
žák prof. F. Tichého a E. Filly, člen SČUG Hollar (€ 43)
- 282. Jaroslav Klápště (1923-1999) Akt 2 000 Kč**
suchá jehla, 1986, 47 x 29 cm, sign. PD Klápště 86, č. 4/20,
žák prof. F. Tichého a E. Filly, člen SČUG Hollar (€ 71)
- 283. Jaroslav Klápště (1923-1999) Loď 2 000 Kč**
suchá jehla, 1968, 50 x 32 cm, sign. PD Klápště 68, č. 16/30,
žák prof. F. Tichého a E. Filly, člen SČUG Hollar (€ 71)

- 284. Jaroslav Klápště (1923-1999) Postava 2 000 Kč**
suchá jehla, 1989, 49 x 40 cm, sign. PD Klápště 89, č. 5/12,
žák prof. F. Tichého a E. Filly, člen SČUG Hollar (€ 71)
- 285. Jaroslav Klápště (1923-1999) Ptačí žena 2 000 Kč**
suchá jehla, 1990, 49 x 40 cm, sign. PD Klápště 90, č. 4/20,
žák prof. F. Tichého a E. Filly, člen SČUG Hollar (€ 71)
- 286. Jaroslav Klápště (1923-1999) Kompozice 2 000 Kč**
suchá jehla, 1989, 49 x 40 cm, sign. PD Klápště 89, č. 8/30,
žák prof. F. Tichého a E. Filly, člen SČUG Hollar (€ 71)
- **287. Jan Koblasa (1932) Sochařská kompozice 5 900 Kč**
tuš, papír, 46,5 x 29,5 cm, lehce zvlhčený papír,
žák prof. O. Španiela, J. Laudy a K. Pokorného (€ 211)
- 288. Ivan Komárek (1956) Překrývání 900 Kč**
litografie, 25 x 38 cm, sign. PD I. Komárek, č. 20/50,
žák prof. J. Smetany (€ 32)
- **289. Ivan Komárek (1956) Chlupatice 7 000 Kč**
akvarel, pastel, koláž, papír, 45 x 62 cm, sign. LD I. Komárek
a značeno LD razítkem Ivan Komárek, vzadu popsáno autorem,
žák prof. J. Smetany (€ 250)
- **290. Ivan Komárek (1956) Ždímaní 7 000 Kč**
akvarel, pastel, papír, 45 x 62 cm, sign. PD I. Komárek a značeno
DU razítkem Ivan Komárek, vzadu popsáno autorem,
žák prof. J. Smetany (€ 250)
- 291. Ivan Komárek (1956) Obrácený klín 3 000 Kč**
litografie, 1993, 43 x 59 cm, sign. PD I. Komárek a značeno DU
razítkem Ivan Komárek, autorský tisk, žák prof. J. Smetany (€ 107)
- 292. Vladimír Komárek (1928-2002) Narozeniny 700 Kč**
suchá jehla, 1971, 22 x 15 cm, sign. DU Komárek 71, rám,
na rámu drobné oděrky, žák prof. Mináře, Štipla (€ 25)
- 293. Vladimír Komárek (1928-2002) Lod' 700 Kč**
dřevoryt, 20 x 15 cm, sign. PD V. Komárek, č. 28/200,
žák prof. Mináře, Štipla (€ 25)
- 294. Vladimír Komárek (1928-2002) Srdce a květiny 1 200 Kč**
tužka, papír, 1994, 28,6 x 20,5 cm, sign. a věnováno DU Drahejm
Hilčkovům Vlad. Komárek, při okrajích pokrčený papír,
žák prof. Mináře, Štipla (€ 43)
- 295. Vladimír Komárek (1928-2002) Zátíší 1 200 Kč**
tužka, papír, 1983, 30 x 21 cm, sign. a věnováno DU 1983 Milé
přítelkyni Běle Vladimír Komárek, při okrajích lehce pokrčený
papír, žák prof. Mináře, Štipla (€ 43)
- 296. Vladimír Komárek (1928-2002) Pařížské zákoutí .. 1 500 Kč**
suchá jehla, 29,7 x 19,5 cm, sign. DU VKomárek,
žák prof. Mináře, Štipla (€ 54)
- 297. Vladimír Komárek (1928-2002) Paříž 1 500 Kč**
suchá jehla, 30 x 20 cm, sign. PD V. Komárek, č. 46/60,
žák prof. Mináře, Štipla (€ 54)
- 298. Vladimír Komárek (1928-2002) Paříž 1 500 Kč**
suchá jehla, 30 x 20 cm, sign. PD V. Komárek, č. 46/60,
žák prof. Mináře, Štipla (€ 54)
- 299. Vladimír Komárek (1928-2002) Paříž 1 500 Kč**
suchá jehla, 30 x 20 cm, sign. PD V. Komárek, č. 46/60,
žák prof. Mináře, Štipla (€ 54)
- 300. Vladimír Komárek (1928-2002) Tvář se svícem ... 2 000 Kč**
suchá jehla, 1971, 50 x 40 cm, sign. DU V. Komárek 71, rám,
na rámu drobná poškození, žák prof. Mináře, Štipla (€ 71)
- 301. Vladimír Komárek (1928-2002) Ptáci 2 000 Kč**
suchá jehla, 50,7 x 30,5 cm, sign. DU VKomárek, č. 28/200,
žák prof. Mináře, Štipla (€ 71)
- 302. Vladimír Komárek (1928-2002) Opona 2 000 Kč**
dřevoryt, 43,3 x 32,5 cm, sign. PD VKomárek, č. 98/100,
žák prof. Mináře, Štipla (€ 71)
- 303. Vladimír Komárek (1928-2002) Pištec 2 500 Kč**
suchá jehla, 1999, 20 x 30 cm, sign. DU V. Komárek 99, rám,
č. 75/100, na rámu drobné oděrky, žák prof. Mináře, Štipla (€ 89)
- 2. Bibliofilie, soubory grafických listů**
- **304. František Bílek (1872-1941)**
Jaromír Rašín: Život Ježíšův 5 900 Kč
10x dřevoryt, všechny sign. F. Bílek, obálka na hřbetu
a při okrajích natržená (€ 211)
- **305. Adolf Born (1930) Jiří Žáček: Humoresky 5 000 Kč**
cyklus 5 litografií, 1998, vše sign., vše č. 86/200, vydalo
nakladatelství Galerie Honor 1998 v počtu 100 výtisků.
Číslo výtisku: 86, při okrajích lehce pokrčený papír, žák prof. A. Pelce,
od r. 1972 člen týmu Macourek- Born- Doubrava (€ 179)
- **306. Adolf Born (1930) Jiří Žáček: Větrné spodky .. 5 000 Kč**
cyklus 5 litografií, 1994, vše sign., vydalo nakladatelství Galerie
Honor 1994 v počtu 100 výtisků. Číslo výtisku: 9, při okrajích lehce
pokrčený papír, žák prof. A. Pelce, od r. 1972 člen týmu Macourek-
Born- Doubrava (€ 179)
- 307. Leo Brož**
Konvolut 11 erotických ex libris 1 400 Kč
11x linoryt, 1925, vyryl a na ručním lisu vytiskl Leo Brož
v nákladu 20 číslovaných a podepsaných výtisků, tento má č. 03,
zažloutlý, při okrajích lehce pokrčený papír, obálka poškozena
(€ 50)
- 308. Jiří Černý**
Konvolut 6 grafických listů 500 Kč
6x linoryt, 1961, všechny signované (€ 18)
- 309. Ludmila Jiřincová (1912-1994)**
Pavel Režný: Villon očima Ludmily Jiřincové 1 300 Kč
1x linořez, 1x litografie, druhá sign. DU L. Jiřincová, obálka lehce
poškozená, vydal Spolek českých bibliofilů, Praha 1955, v nákladu
400 výtisků, v tiráži věnování: Váženému příteli Karlu srdečně
25/7 1984 Pavel, žákyně prof. T. F. Šimona, zastoupena ve sbírkách
NG Praha, OG v Liberci aj. (€ 46)
- **310. Josef Šíma (1891-1971)**
Pierre Jean Jouve: Beau Regard 13 500 Kč
3x suchá jehla, 15x dřevoryt, vydalo nakladatelství Au Sans Pareil,
Paříž 1927, v nákladu 715 číslovaných výtisků, tento má č. 663,
uvedeno v katalogu k výstavě: SIMA,
Musée d'Art Moderne de la Ville de Paris, 3.4 - 21.7.1992,
č. kat. 15, obálka lehce poškozená (€ 482)
- 311. Ludmila Jiřincová (1912-1994) Plakát 750 Kč**
serigrafie, 1979, 59,5 x 43 cm, sign. DU L. Jiřincová, plakát k
výstavě - Výstavní síň umění knihy 10. května - 26. května 1979)
(€ 27)
- 312. Vladimír Komárek (1928-2002) Ecclesiastes 6 000 Kč**
cyklus 10 suchých jehel + obsah, 1975, všechny sign. PD
V. Komárek, některé datovány, č. 21/40, při okrajích mírně
pokrčený a zašpiněný papír, žák prof. Mináře, Štipla (€ 214)
- 313. Otakar Kubín-Coubine (1883-1969)**
Michelangelo: Jsem stár... 7 300 Kč
bibliofilie, 2005, 27 x 20 cm, č. 15/50, 4 lepty z originálních desek
Otakara Kubína, 1 lept grafické kopie E. Ranného dle Kubínovy
ztracené desky, v celokožené vazbě a pouzdře, vazač Jan Peroutka
ze Zlína, reprodukce Kubínových ilustrací, text básní od
Michelangela Buonarrotiho, doslov napsal František Janás, připojen
jeho i Peroutkův podpis, vydalo Muzeum Boskovicka a Pecten.
Přebásnil František Halas., žák prof. Thieleho, člen skupiny Osma,
SVU Mánes, člen Umělecké besedy (€ 261)

- **314. Antonín Procházka** (1882-1945) **LEPTY I. 8 000 Kč**
soubor 10 leptů, soubor leptů s úvodním slovem Vítěslava Nezvala, na ručním lisu vytiskl Mirro Pegrassi v Praze, vydalo krajské středisko Ústředního svazu čs. výtvarných umělců v Brně v nákladu 50 číslovaných výtisků, tento má č. 15C, lehce zažloutlý papír (€ 286)
- **315. Antonín Procházka** (1882-1945) **LEPTY II. 8 000 Kč**
soubor 10 leptů, soubor leptů s úvodním slovem Vítěslava Nezvala, na ručním lisu vytiskl Mirro Pegrassi v Praze, vydalo krajské středisko Ústředního svazu čs. výtvarných umělců v Brně v nákladu 50 číslovaných výtisků, tento má č. 15A, lehce zažloutlý papír (€ 286)
- **316. Antonín Procházka** (1882-1945) **LEPTY III. 8 000 Kč**
soubor 10 leptů, soubor leptů s úvodním slovem Vítěslava Nezvala, na ručním lisu vytiskl Mirro Pegrassi v Praze, vydalo krajské středisko Ústředního svazu čs. výtvarných umělců v Brně v nákladu 50 číslovaných výtisků, tento má č. 15B, lehce zažloutlý papír (€ 286)
- 317. Michael Rittstein** (1949)
Ian McEwan - Psychopolis a jiné povídky 1 200 Kč
litografie v knize vydané v nakladatelství Volvox Globator, 129 str., 1997, 19 x 12 cm, sign. M. Rittstein 97, č. 7/100 (€ 43)
- 318. Vladimír Suchánek** (1933) **Franz Kafka - Proměna 4 000 Kč**
bibliofilie, vázaná, 47 str., 5 litografií, litografovaná obálka, všech 5 grafik 21 x 12 cm, všechny sign. DU Vladimír Suchánek, bibliofilie je v pevné kazetě, autorský tisk (€ 143)
- 319. Pavel Sukdolák** (1925) **Francois Villon - Básně 4 800 Kč**
bibliofilie, vázaná, 33 str., 7 leptů, soutisků z více destiček, všechny 18 x 13 cm, všechny sign. DU P. Sukdolák, formát celé bibliofilie 34 x 23 cm, pevné pouzdro (€ 171)
- 320. Václav Špála** (1885-1946) **Josef Hora: Pracovní den 950 Kč**
kniha, 1922, 16,5 x 10,5 cm, ilustroval Václav Špála, vydal nakladatel Fr. Borový v Praze 1922, zažloutlý papír, poškozena obálka (€ 34)
- 321. Maxmilián Švabinský** (1873-1962)
M. Racek: O Maxu Švabinském 50 Kč
kniha, vydal MěstNV, Kroměříž 1963, katalog k výstavě prací autora, Kroměříž 1963, obálka mírně zašpiněná, na okrajích pomačkaná (€ 2)
- 322. Jan Tomeš**
František Tichý: Malířské dílo 150 Kč
kniha, 1976, vydal Odeon jako svou 469 publikaci v redakci výt. umění, Praha 1976, obálka lehce poškozena (€ 5)
- 323. Jan Zrzavý** (1890-1977) **Mácha Máj 2 000 Kč**
6x světlotisk, ilustrace ke knize K. H. Máchy: Máj, vydalo Aventinum u příležitosti výstavy "Aventinská mansarda - Otakar Štorch-Marien a výtvarné umění", Praha 1990, žák Františka Ženíška ml., člen Sursum, skupiny Tvrdošíjných, UB a SVU Mánes (€ 71)
- 324. Různí autoři**
Konvolut 19 erotických ex libris 1 900 Kč
různé techniky, některé sign., zažloutlý, při okrajích lehce pokrčený papír (€ 68)
- **325. Různí autoři**
Konvolut 49 erotických ex libris 6 500 Kč
různé techniky, některé sign., zažloutlý, při okrajích lehce pokrčený papír (€ 232)
- **326. Různí autoři**
Konvolut 32 erotických ex libris 6 500 Kč
různé techniky, některé sign., zažloutlý, při okrajích lehce pokrčený papír (€ 232)
- 327. Václav Hollar** (1607-1674) **Nevěsta z Curychu 2 500 Kč**
lept, 9,1 x 5,8 cm, rám, soupis č. 1864, na rámu drobné oděrky (€ 89)
- 328. Václav Hollar** (1607-1674) **Panna z Curychu 2 500 Kč**
lept, 9,2 x 5,8 cm, rám, soupis č. 1865, na rámu drobné oděrky (€ 89)
- 329. Václav Hollar** (1607-1674) **Česká šlechtična 2 500 Kč**
lept, 8,8 x 6 cm, rám, soupis č. 1806, na rámu drobné oděrky (€ 89)
- 330. Václav Hollar** (1607-1674) **Prostá Londýňanka 2 500 Kč**
lept, 9,1 x 5,8 cm, rám, soupis č. 1896, na rámu drobné oděrky (€ 89)
- 331. Vladimír Komárek** (1928-2002) **Pištec 2 500 Kč**
litografie, 21 x 37 cm, sign. DU V. Komárek, rám, č. 61/200, na rámu drobné oděrky, žák prof. Mináře, Štipla (€ 89)
- 332. Vladimír Komárek** (1928-2002) **Pištec 2 500 Kč**
suchá jehla, 1999, 20 x 30 cm, sign. DU V. Komárek 99, rám, č. 75/100, na rámu drobné oděrky, žák prof. Mináře, Štipla (€ 89)
- 333. Vladimír Komárek** (1928-2002) **Víno 2 700 Kč**
suchá jehla, 1987, 32 x 44 cm, sign. DU V. Komárek, žák prof. Mináře, Štipla (€ 96)
- **334. Jan Konůpek** (1883-1950) **Busta 4 000 Kč**
tuš, akvarel, papír, 1932, 53,4 x 37,7 cm, monogr. PD KpK, žák prof. Kouly a Schultze, Bukovace a Pirnera (€ 143)
- **335. Jan Konůpek** (1883-1950) **Alegorie života 6 000 Kč**
tuš, papír, 1930, 85 x 40 cm, sign. PD Konůpek 30, rám, na rámu oděrky, žák prof. Kouly a Schultze, Bukovace a Pirnera (€ 214)
- **336. Jan Konůpek** (1883-1950) **Diana 6 000 Kč**
akvarel, papír, 51 x 36 cm, monogr. PD KpK, rám, na rámu drobná poškození, žák prof. Kouly a Schultze, Bukovace a Pirnera (€ 214)
- **337. Jan Konůpek** (1883-1950) **Ecce Homo 7 200 Kč**
tuš, akvarel, papír, 1929, 61 x 45 cm, sign. LD Konůpek 29, žák prof. Kouly a Schultze, Bukovace a Pirnera (€ 257)
- 338. Jan Konůpek** (1883-1950) **Minotaurus 3 500 Kč**
litografie, 1944, 54,5 x 73,5 cm, sign. PD Konůpek 44, rám, č. 20, značeno na kameni KpK, na rámu drobná poškození, žák prof. Kouly a Schultze, Bukovace a Pirnera (€ 125)
- 339. Kopenhagen** **Ježíško 12 000 Kč**
tempera, papír, 31,5 x 47 cm, sign. PD Kopenhagen, rám, na rámu oděrky (€ 429)
- 340. Jan Kotík** (1916-2002) **Figury za mřížemi 4 400 Kč**
tuš, papír, 11 x 13,2 cm, sign. PD J. Kotík, při okrajích lehce pokrčený papír, žák prof. J. Bendy, člen SČUG Hollar a Umělecké besedy, zakládající člen Skupiny 42 (€ 157)
- 341. Pravoslav Kotík** (1889-1970) **Bedřich Smetana 900 Kč**
dřevoryt, 1923, 21,8 x 18,8 cm, sign. PD Pravoslav Kotík 1923, při okrajích poškozeno, žák prof. E. Dítěte, K. V. Maška a J. Schikanedera, člen SVU Mánes, Umělecké besedy, představitel tzv. sociálního umění (€ 32)
- 342. Bohdan Kopecký** (1957) **Začátek sloje 14 000 Kč**
tuš, papír, 1971, 67 x 96 cm, sign. PU Kopecký 1971, rám, na rámu drobné oděrky, žák prof. A. Nejedlého (€ 500)
- 343. Rudolf Kremlička** (1886-1932) **Koupel 4 900 Kč**
litografie, 1925, sign. PD R. Kremlička 1925, rám, na rámu drobné oděrky (€ 175)
- 344. Petra Krupíková** (1984) **Takoví jsme byli III. 1 200 Kč**
linoryt, 2003, 84 x 60 cm, sign. PD Krupíková 05 (€ 43)

- **345. Bohumil Kubišta** (1884-1918) **Prosba** 9 000 Kč
dřevoryt, 1915, 24,5 x 15,5 cm, rám, vzadu nalepen papír
s popisem, uvedeno v monografii: Mahulena Nešlehová: Bohumil
Kubišta, Odeon, Praha 1984, č. 151, v monografii M. Lamač: Osmá
a skupina výtvarných umělců, vydal Odeon Praha 1988, str. 426,
obr. 467 a v dalších publikacích, na rámu drobné oděrky, oděrky
(€ 321)
- **346. Ladislav Kuklík** (1947) **Safari** 1 400 Kč
lept, 1985, 59,2 x 49 cm, sign. DU L. Kuklík 1985, č. 73/190,
při okrajích lehce pokrčený papír, při spodním okraji poškozeno,
žák prof. J. Trnky, Z. Sklenáře (€ 50)
- 347. Oldřich Kulháněk** (1940) **Manikura** 1 000 Kč
lept, 1978, 15 x 11 cm, sign. DU Oldřich Kulháněk 78, č. 23/70,
žák prof. K. Svolinského, člen SČUG Hollar (€ 36)
- 348. Oldřich Kulháněk** (1940) **Manikura** 1 200 Kč
lept, 1979, 21 x 15 cm, sign. DU Oldřich Kulháněk 79, č. 23/70,
žák prof. K. Svolinského, člen SČUG Hollar (€ 43)
- 349. Oldřich Kulháněk** (1940) **Ruce** 1 500 Kč
litografie, 1985, 23 x 14 cm, sign. DU Oldřich Kulháněk 1985,
žák prof. K. Svolinského, člen SČUG Hollar (€ 54)
- **350. Kunijoši** (1798-1861) **Samuraj** 5 500 Kč
dřevoryt, 31,8 x 23 cm, značeno ve štočku, zašpiněný, při okrajích
přeložený a pokrčený papír (€ 196)
- 351. Kunisada** **Bojovník** 5 900 Kč
dřevorez, 36,3 x 24 cm, značeno LD razítkem dílny, rám, lehce
pokrčený, místy zažloutlý a poškozený papír,
na rámu drobné oděrky (€ 211)
- **352. František Kysela** (1881-1941)
Scénický návrh na Prodanou nevěstu 4 500 Kč
kvaš, papír, 1924, 39,5 x 48,5 cm, sign. PD František Kysela , rám,
PD věnování: Paní Pavle Sochorové ve věčné vzpomínce,
na kresbě drobná poškození (€ 161)
- 353. Michaela Kyselová** (1984) **Zvěrokruh** 750 Kč
linoryt, 2004, 50 x 75 cm, sign. PD M. Kyselová (€ 27)
- 354. Karel Langer** (1878-1947) **Akt** 1 900 Kč
pastel, papír, 1900, 48,5 x 26,5 cm, sign. PD Langer 1900,
místy drobná poškození (€ 68)
- 355. Kamil Lhoták** (1912-1990) **Letadlo** 1 200 Kč
serigrafie, 1984, 12 x 15 cm, monogr. PD K. L., značeno v desce
Kamil Lhoták 84, člen Umělecké besedy, člen SČUG Hollar,
člen Skupiny 42 (€ 43)
- 356. Kamil Lhoták** (1912-1990) **Balon** 1 200 Kč
serigrafie, 1982, 16 x 11 cm, sign. LD K. Lhoták 82, člen Umělecké
besedy, člen SČUG Hollar, člen Skupiny 42 (€ 43)
- 357. Kamil Lhoták** (1912-1990) **Letadlo** 1 500 Kč
serigrafie, 1979, 19 x 13 cm, sign. PD Kamil Lhoták 79,
člen Umělecké besedy, člen SČUG Hollar, člen Skupiny 42 (€ 54)
- 358. Kamil Lhoták** (1912-1990) **Balon** 1 500 Kč
serigrafie, 1978, 19 x 13 cm, sign. PD Kamil Lhoták 78,
člen Umělecké besedy, člen SČUG Hollar, člen Skupiny 42 (€ 54)
- 359. Josef Liesler** (1912-2002)
Mám Dürera v psacím stroji 5 900 Kč
litografie, 1981, 49 x 37,5 cm, sign. PD Liesler 81, rám, č. 128/130,
na rámu drobná poškození, žák prof. C. Boudy, O. Blažička, člen
Královské belgické Akademie, SVU Mánes a SČUG Hollar,
člen skupiny Sedm v říjnu (€ 211)
- 360. Radim Malát** (1930-1998) **Zátíší** 1 950 Kč
olej, papír, 40 x 33 cm, provenience: pozůstalost autora, žák prof.
C. Boudy, Slacmana, K. Lidického, člen skupiny Radar (€ 70)
- 361. Radim Malát** (1930-1998) **Zátíší s melounem** 2 900 Kč
olej, papír, 1948, 55,5 x 44 cm, datováno PD 48, provenience:
pozůstalost autora, žák prof. C. Boudy, Slacmana,
K. Lidického, člen skupiny Radar (€ 104)
- **362. Radim Malát** (1930-1998) **Světlo naděje** 15 000 Kč
akryl, sololit, 1996, 70x50 cm, sign. PD MALÁT 96, rám, na rámu
drobné oděrky, žák prof. C. Boudy, Slacmana, K. Lidického,
člen skupiny Radar (€ 536)
- 363. Karel Malich** (1924) **Abstraktní kompozice** 2 900 Kč
lept, 1966, 24 x 12,2 cm, sign. PD K. Malich 66, rám, autorský tisk,
na rámu drobné oděrky, žák prof. Silovského, člen skupiny Hollar,
UB a Proměna (€ 104)
- **364. Karel Malich** (1924) **Kompozice** 7 500 Kč
fix, papír, 1970, 53,4 x 75,9 cm, vzadu věnování: Karlovi K. Malich 70,
při okrajích mírně pokrčený papír, žák prof. Silovského,
člen skupiny Hollar, UB a Proměna (€ 268)
- **365. Karel Malich** (1924) **V den debaklu v ruletě** 11 000 Kč
fix, papír, 1971, 61,8 x 86,4 cm, sign. a věnováno vzadu Karlovi,
K. Malich 1971, lehce zvlněný papír, žák prof. Silovského,
člen skupiny Hollar, UB a Proměna (€ 393)
- 366. Thomas Merkel** **Matka** 1 900 Kč
lept, 1981, 56 x 32 cm, sign. PD Thomas Merkel 81, č. 13/50 (€ 68)
- 367. Zdeněk Mlčoch** (1921-1995) **Radary** 1 800 Kč
tuš, tempera, papír, 1976, 33,7 x 49 cm, sign. PD Mlčoch 76,
provenience: pozůstalost autora, na okrajích drobně poškozeno,
žák prof. K. Langer a K. Svolinského, člen UVU,
skupiny Radar a SČUG Hollar (€ 64)
- 368. Zdeněk Mlčoch** (1921-1995) **Park** 2 000 Kč
akvarel, tuš, papír, 1949, 34,7 x 24,8 cm, sign. PD Zd. Mlčoch 49,
žák prof. K. Langer a K. Svolinského, člen UVU,
skupiny Radar a SČUG Hollar (€ 71)
- 369. Daisy Mrázková** (1923) **Meteorit** 2 000 Kč
barevné křídly, papír, 20,5 x 28,5 cm, pasparta, žákyně
prof. A. Strnada, členka UB 12 a Umělecké besedy (€ 71)
- 370. Pavel Mühlbauer** (1949) **Silnice** 4 000 Kč
pastel, papír, 1980, 63 x 47,5 cm, sign. PD Mühlbauer 80, rám,
rám poškozen, žák prof. J. Smetany (€ 143)
- **371. Alfons Mucha** (1860-1939) **Figures decoratives 32** 6 600 Kč
litografie, 1905, 38 x 26 cm, rám, na rámu drobné oděrky (€ 236)
- 372. František Muzika** (1900-1974) **Postava** 4 000 Kč
dřevorez, akvarel, 1946, 11,6 x 18,7 cm, sign. PD F. Muzika 46,
rám, č. 217/300, na rámu drobné oděrky, žák prof. Loukoty,
V. Nechleby a K. Krattnera, člen Devětsilu,
SČUG Hollar a SVU Mánes (€ 143)
- **373. Jiří Načeradský** (1939) **Diskobolos** 4 500 Kč
akvarel, papír, 1993, 70,2 x 49,8 cm, sign. PD Načeradský 93,
při okrajích lehce pokrčený papír, žák prof. V. Rady,
člen volnéhospodružení 12/15 (€ 161)
- 374. Neznámý autor Německo** **Postavy** 1 900 Kč
lept, 1981, 34,4 x 46,5 cm, sign. PD, č. 13/50 (€ 68)
- 375. Neznámý autor Německo** **Tři postavy** 1 900 Kč
lept, 1981, 47 x 34,7 cm, sign. PD, č. 13/50 (€ 68)
- 376. Neznámý autor Německo** **Zvířata a lidé** 1 900 Kč
lept, 1981, 49,5 x 37,2 cm, sign. PD, č. 13/50 (€ 68)
- 377. Neznámý autor Německo** **Démoni** 1 900 Kč
lept, 1981, 44 x 58 cm, sign. PD, č. 13/50 (€ 68)
- 378. Neznámý autor Německo** **Kolotoč** 2 900 Kč
lept, 1981, 34,3 x 45,2 cm, sign. PD, č. 12/50 (€ 104)

- **379. Jiří Winter Neprakta (1924)**
Brontíci (kresba a plakát) 8 500 Kč
tuš, tempera a tisk, 59,5 x 58 a 82,5 x 58,5 cm, 2x rám,
na rámech drobné oděrky (€ 304)
- 380. Ladislav Novák (1925-1999)** **Šotci 1 600 Kč**
barevná litografie, 20 x 17 cm, sign. PD Lad. Novák, 26/40 (€ 57)
- 381. Jakub Obrovský (1882-1949)** **Akt s květinou 990 Kč**
litografie, 1942, 28 x 19,7 cm, sign. PD J. Obrovský 1942,
vlepeno v paspartě, mírně zvlněný a zažloutlý papír (€ 35)
- 382. Petra Oriješková (1941)** **Hra 3 500 Kč**
tužka, akvarel, papír, 1997, 20,5 x 29,2 cm, monogr. PU P 1997,
rám, lehce zvlněný papír (€ 125)
- 383. Ivan Ouhel (1945)** **Noční vegetace 1 800 Kč**
dřevoryt, akvarel, papír, 2005, 30 x 20 cm, sign. PD I. Ouhel 05,
č. 21/50, žák prof. Součka, člen Volného seskupení 12/15 Pozdě,
ale přece, člen Umělecké besedy (€ 64)
- 384. Eduard Ovčáček (1933)** **Tabulky 2 500 Kč**
lept, strukturální grafika, 1965, 22 x 16 cm, sign. PD
E. Ovčáček 65, rám, č. 93/100, na rámu drobné oděrky,
žák prof. P. Matejky, člen SČUG Hollar, SVU Mánes (€ 89)
- 385. Eduard Ovčáček (1933)** **Výslech 4 900 Kč**
serigrafie, 2000, 62 x 81 cm, sign. PD Ed. Ovčáček, rám, na rámu
drobné oděrky, žák prof. P. Matejky, člen SČUG Hollar,
SVU Mánes (€ 175)
- 386. Eduard Ovčáček (1933)** **V zeleném houští 4 900 Kč**
serigrafie, 2001, 86 x 60 cm, sign. PD E. Ovčáček 2001, rám,
na rámu drobné oděrky, žák prof. P. Matejky, člen SČUG Hollar,
SVU Mánes (€ 175)
- 387. Antonín Pelc (1895-1967)** **Vietnamské hory 1 800 Kč**
lavírovaná kresba tuší, papír, 1955, 14,8 x 31,5 cm, sign. PD Anton
27.IV.55., lehce zvlněný papír, žák prof. Bukovace a M. Pirnera,
člen SVU Mánes (€ 64)
- **388. Antonín Pelc (1895-1967)** **Milenci 14 000 Kč**
tuš, papír, 1929, 51 x 27 cm, sign. LD Pelc 29., rám, zažloutlý,
místo lehce pokrčený papír, na rámu drobná poškození,
žák prof. Bukovace a M. Pirnera, člen SVU Mánes (€ 500)
- **389. Pablo Picasso (1881-1973)** **La Danse (Tanec) 90 000 Kč**
suchá jehla, 1905, 18,5 x 23,2 cm, rám, soupis Geiser č. 18,
dokumentace přiložena, na rámu drobné oděrky, na papíře skvrny
(€ 3 214)
- 390. Pavel Piekar** **Vlny moře 2 500 Kč**
barevný linoryt, 2005, 70 x 50 cm, sign. PD Pavel Piekar 2005,
rám, na rámu drobné oděrky (€ 89)
- 391. Jindřich Pileček (1944-2002)** **Hrad 1 000 Kč**
lept, 1989, 30 x 19 cm, sign. PD J. Pileček, č. 47/70,
žák. prof. K. Svolinského, člen SČUG Hollar a UVU (€ 36)
- 392. Jindřich Pileček (1944-2002)** **Město na skále 1 000 Kč**
lept, 1989, 30 x 19 cm, sign. PD J. Pileček, č. 47/70,
žák. prof. K. Svolinského, člen SČUG Hollar a UVU (€ 36)
- 393. Jindřich Pileček (1944-2002)** **Město a stromy 1 000 Kč**
lept, 1989, 30 x 19 cm, sign. PD J. Pileček, č. 47/70,
žák. prof. K. Svolinského, člen SČUG Hollar a UVU (€ 36)
- **394. Naděžda Plíšková (1934-1999)** **WC 5 000 Kč**
suchá jehla, 1971, 64,1 x 49,8 cm, sign. PD Naděžda Plíšková 1971,
č. 5/25, lehce pokrčený papír, žákyně G. K. Müllera a K. Součka,
členka SČUG Hollar (€ 179)
- 395. Naděžda Plíšková (1934-1999)** **Malé erotické jablíčko z cyklu Erotikon 6 500 Kč**
suchá jehla, lept, 1973, 64,5 x 49,5 cm, sign. PD Naděžda Plíšková,
autorský tisk, při okrajích mírně pokrčený papír,
žákyně G. K. Müllera a K. Součka, členka SČUG Hollar (€ 232)
- 396. Naděžda Plíšková (1934-1999)** **Ecce homo 2 900 Kč**
suchá jehla, 1984, 50 x 49,8 cm, sign. PD Naděžda Plíšková 1984,
č. 18/60, provenience: pozůstalost autora, při okrajích mírně
pokrčený papír, žákyně G. K. Müllera a K. Součka,
členka SČUG Hollar (€ 104)
- 397. Vilém Plocek (1905-2001)** **U majáku 2 500 Kč**
akvarel, mastné křídly, lepenka, 1970, 28,8 x 40,8 cm, sign. PD pf
1970 Vilém Plocek, lehce zašpiněný papír, žák prof. J. Bendy
a F. Tichého, člen spolku Purkyně, SVU Mánes (€ 89)
- 398. Vilém Plocek (1905-2001)** **Loďky 3 500 Kč**
kvaš, papír, 1944, 19 x 51 cm, sign. PD Vilém Plocek 1944, rám,
na rámu oděrky, žák prof. J. Bendy a F. Tichého,
člen spolku Purkyně, SVU Mánes (€ 125)
- 399. Vladimír Preclík (1929)** **Kompozice 1 200 Kč**
serigrafie, 1970, 54 x 48 cm, sign. PD VI. Preclík 70, premie SVU
Manes za rok 2005, žák prof. J. Wagnera, člen skupiny Terasa
a SVU Mánes (€ 43)
- 400. Petr Ptáček (1965)** **Dvě ponorky 950 Kč**
litografie, 2001, 17 x 30 cm, sign. PD Petr Ptáček 2001, č. 1/40 (€ 34)
- 401. Petr Ptáček (1965)** **Hydroplán Imperial Airways 2 950 Kč**
litografie, 2005, 25 x 37,5 cm, sign. PD Petr Ptáček 2005,
autorský tisk (€ 105)
- 402. Jan Rambousek (1895-1976)** **Na Kampě 1 500 Kč**
lept, 32,5 x 24,5 cm, sign. PD Jan Rambousek, rám, autorský tisk,
na rámu drobné oděrky, žák prof. J. Preislera, M. Švabinského
a V. Nechleby, spoluzakladatel UB člen SČUG Hollar (€ 54)
- 403. Jan Rambousek (1895-1976)** **Staré zámecké schody 1 500 Kč**
lept, 32 x 24,5 cm, sign. PD Jan Rambousek, rám, autorský tisk,
na rámu drobné oděrky, žák prof. J. Preislera, M. Švabinského
a V. Nechleby, spoluzakladatel UB člen SČUG Hollar (€ 54)
- 404. Bohuslav Reynek (1892-1971)** **Kostel ve Sv. Křížiu 1 200 Kč**
suchá jehla, 1939, 13 x 8 cm, pozdější otisk z původní desky,
rám, na rámu drobné oděrky, člen skupiny SČUG Hollar (€ 43)
- 405. Bohuslav Reynek (1892-1971)** **Golgota 1 200 Kč**
suchá jehla, 14 x 9 cm, pozdější otisk z původní desky, rám,
na rámu drobné oděrky, člen skupiny SČUG Hollar (€ 43)
- 406. Bohuslav Reynek (1892-1971)** **Snímání z kříže 1 200 Kč**
suchá jehla, 13 x 9 cm, pozdější otisk z původní desky, rám,
na rámu drobné oděrky, člen skupiny SČUG Hollar (€ 43)
- 407. Bohuslav Reynek (1892-1971)** **Ptáci na poli 1 200 Kč**
suchá jehla, 11 x 11 cm, pozdější otisk z původní desky,
člen skupiny SČUG Hollar (€ 43)
- 408. Bohuslav Reynek (1892-1971)** **Ptáček na dvoře 1 200 Kč**
suchá jehla, 12 x 8 cm, pozdější otisk z původní desky,
člen skupiny SČUG Hollar (€ 43)
- 409. Bohuslav Reynek (1892-1971)** **Lahev na okně 1 600 Kč**
suchá jehla, 17 x 12 cm, pozdější otisk z původní desky, rám,
na rámu drobné oděrky, člen skupiny SČUG Hollar (€ 57)
- 410. Bohuslav Reynek (1892-1971)** **Postavy 2 000 Kč**
suchá jehla, 25 x 18 cm, pozdější otisk z původní desky, rám,
na rámu drobné oděrky, člen skupiny SČUG Hollar (€ 71)

411. Bohuslav Reynek (1892-1971) **Veronika** 2 000 Kč
suchá jehla, 24 x 16 cm, pozdější otisk z původní desky, rám,
na rámu drobné oděrky, člen skupiny SČUG Hollar (€ 71)
- 412. Bohuslav Reynek (1892-1971) **Ukřižování** 15 000 Kč
monotyp, 12,4 x 9,5 cm, sign. PD Reynek, rám, lehce zvlněný
papír, na papíře skvrny, na rámu drobné oděrky,
člen skupiny SČUG Hollar (€ 536)
413. Michael Rittstein (1949) **Hlava srdce** 950 Kč
litografie, 1990, 29 x 21 cm, sign. PD M. Rittstein,
sopsis Héderváři č. 95 (€ 34)
414. Michael Rittstein (1949) **Hrnec** 950 Kč
litografie, 1990, 29 x 21 cm, sign. PD M. Rittstein,
sopsis Héderváři č. 95 (€ 34)
415. Michael Rittstein (1949) **Letec** 950 Kč
litografie, 1990, 29 x 21 cm, sign. PD M. Rittstein,
sopsis Héderváři č. 93 (€ 34)
416. Michael Rittstein (1949) **Srdce** 950 Kč
litografie, 1990, 29 x 21 cm, sign. PD M. Rittstein,
sopsis Héderváři č. 94 (€ 34)
417. Michael Rittstein (1949) **Hrnec** 950 Kč
litografie, 1990, 29 x 21 cm, sign. PD M. Rittstein,
sopsis Héderváři č. 94 (€ 34)
- 418. Michael Rittstein (1949) **Maruška a rok** 22 400 Kč
tuš, kvaš, pastel, papír, 1998-9, 50 x 65 cm, sign. PD M. Rittstein
98-99, reprodukováno v knize K. Tučková: Michael Rittstein -
Práce na papíře (€ 800)
419. Michael Rittstein (1949) **Kancelář** 2 400 Kč
litografie, 2002, 28 x 39,5 cm, sign. PD M. Rittstein 02,
č. 6/50, sopsis Héderváři č. 128 (€ 86)
420. Michael Rittstein (1949) **Chovatel křečka** 2 950 Kč
litografie, 1983, 46 x 33 cm, sign. PD M. Rittstein 83, č. 9/60,
sopsis Héderváři č. 49 (€ 105)
421. Michael Rittstein (1949) **Muž s rybou** 3 900 Kč
litografie, 1996, 54 x 43,5 cm, sign. PD M. Rittstein 96, č. 26/50,
sopsis Héderváři č. 102 (€ 139)
- 422. Theodor Rotrekl (1923) **Praha** 12 000 Kč
tempera, papír, 35,5 x 47,5 cm, sign. PD Rotrekl, rám,
na rámu drobné oděrky, člen UB, zakladatel skupiny Radar (€ 429)
423. František Říha (1910-1986) **Sudkův portrét** 1 200 Kč
tužka, papír, 1947, 25 x 18 cm, sign. PD 21. I. 47 Říha, lehce
zažloutlý a zašpiněný papír, žák prof. C. Boudy, K. Lidického
a M. Salcmana (€ 43)
- 424. František Říha (1910-1986) **Barevná krajina** 11 200 Kč
akvarel, papír, 1980, 45 x 58 cm, sign. PD František Říha 80,
vzadu štítek s popisem, žák prof. C. Boudy, K. Lidického
a M. Salcmana (€ 400)
- 425. František Říha (1910-1986) **U rybníka** 18 850 Kč
akvarel, papír, 1956, 39 x 55 cm, sign. LD František Říha 1956,
vzadu štítek s popisem, žák prof. C. Boudy, K. Lidického
a M. Salcmana (€ 673)
426. František Říha (1910-1986) **Stožár** 1 800 Kč
dřevoryt, 39 x 26 cm, sign. PD František Říha, vzadu štítek
s popisem, žák prof. C. Boudy, K. Lidického a M. Salcmana (€ 64)
- 427. Sadanobu III. **Samuraj na koni** 5 500 Kč
dřevoryt, 20. stol., 39,6 x 26,5 cm, značeno ve štočku,
při okrajích lehce pokrčený papír (€ 196)
428. Jiří Salajka (1955) **Kompozice** 1 600 Kč
monotyp, 1996, 19,5 x 16 cm, sign. PD Jiří Salajka, rám,
na rámu drobné oděrky (€ 57)
429. Jiří Salajka (1955) **Kompozice** 2 000 Kč
monotyp, 2002, 50 x 40 cm, sign. PD Jiří Salajka 2002 (€ 71)
430. Jiří Salajka (1955) **Kompozice** 2 000 Kč
monotyp, 2002, 50 x 40 cm, sign. PD Jiří Salajka 2002 (€ 71)
431. Jiří Salajka (1955) **Kompozice** 2 000 Kč
monotyp, 2002, 50 x 40 cm, sign. PD Jiří Salajka 2002 (€ 71)
432. Jiří Salajka (1955) **Kompozice** 2 500 Kč
monotyp, 2002, 50 x 40 cm, sign. PD Jiří Salajka 2002,
rám Nielsen (€ 89)
433. Josef Saska (1949) **Pražské panorama** 1 200 Kč
akvatinta, 30 x 30 cm, sign. PD Josef Saska, při okrajích lehce
zvlněný papír, místy drobné skvrnky, žák L. Čepeláka (€ 43)
434. Vojtěch Sedláček (1892-1973) **Sedlák jedoucí na pole** 2 500 Kč
litografie, 1939, 44 x 62 cm, sign. PD Voj. Sedláček 39, rám,
na rámu drobná poškození, žák prof. J. Loukoty, J. Preislera
a M. Švabinského, člen UB a SČUG Hollar (€ 89)
435. Jindřich Schmidt (1897-1984) **Zvíkov** 4 500 Kč
pastel, papír, 1942, 64 x 47,5 cm, sign. LD Jindra Schmidt 1942,
rám, rám poškozen, žák prof. A. Hofbauera (€ 161)
436. Václav Sivko (1923-1974) **U Sudků** 1 900 Kč
pero, papír, 1947, 25,4 x 19 cm, sign. PD V. Sivko 47, rám, vzadu
razítko: Z pozůstalosti Josefa Sudka, na rámu drobná poškození,
žák prof. J. Vodrážky, člen UB, SČUG Hollar (€ 68)
- 437. Jan Smetana (1918-1998) **Studie II** 4 000 Kč
akvarel, pastel, papír, 1983, 31,5 x 45 cm, sign. PD Smetana 83,
žák prof. O. Blažička, K. Pokorného a C. Boudy, A. Stadelera,
člen Skupiny 42, člen Umělecké besedy, SČUG Hollar (€ 143)
438. Konstantin Sochor **Vzpomínka na Sudek's orient** 1 000 Kč
kuličkové pero, papír, 1948, 25 x 19,5 cm, sign. PD 28. IV. 1948
Konstantin Sochor, lehce zažloutlý papír (€ 36)
- 439. Jiří Sopko (1942) **Ležící** 7 900 Kč
pero, papír, 58,8 x 42 cm, sign. PD Sopko 97, při okrajích lehce
pokrčený papír, žák prof. A. Pelce, člen skupiny 12/15, UB (€ 282)
- 440. Jiří Sopko (1942) **Stojící** 7 900 Kč
pero, papír, 58,8 x 42 cm, sign. PD Sopko 97, při okrajích lehce
pokrčený papír, žák prof. A. Pelce, člen skupiny 12/15, UB (€ 282)
- 441. Jiří Sopko (1942) **Sedící** 7 900 Kč
pero, papír, 58,8 x 42 cm, sign. PD Sopko 97,
při okrajích lehce pokrčený papír, žák prof. A. Pelce,
člen skupiny 12/15, UB (€ 282)
- 442. Jiří Sopko (1942) **V ohrádce** 7 900 Kč
pero, papír, 58,8 x 42 cm, sign. PD Sopko 97,
při okrajích lehce pokrčený papír, žák prof. A. Pelce,
člen skupiny 12/15, UB (€ 282)
443. Karel Souček (1915-1982) **Don Quichot** 1 500 Kč
lept, 1970, 55 x 39,5 cm, sign. PD K. Souček 70, rám, na rámu
drobná poškození, žák prof. A. Hofbauera, J. Bendy,
J. Obrovského, člen Skupiny 42, Umělecké besedy,
SČUG Hollar (€ 54)
444. Karel Souček (1915-1982) **Don Quichot** 1 500 Kč
lept, 1970, 55,5 x 39,8 cm, sign. PD K. Souček 70, rám, lehce
zvlněný papír, na rámu drobné oděrky, žák prof. A. Hofbauera,
J. Bendy, J. Obrovského, člen Skupiny 42,
Umělecké besedy, SČUG Hollar (€ 54)

445. Karel Souček (1915-1982) **Don Quichot 1 500 Kč**
lept, 1970, 55,2 x 39,3 cm, sign. PD K. Souček 70, rám, lehce
zašpiněný papír, na papíře skvrny, na rámu poškození, žák prof.
A. Hofbauera, J. Bendy, J. Obrovského, člen Skupiny 42,
Umělecké besedy, SČUG Hollar (€ 54)
446. Karel Souček (1915-1982) **Don Quichot 1 500 Kč**
lept, 1970, 55,3 x 39,7 cm, sign. PD K. Souček 70, rám, na rámu
drobné oděrky, žák prof. A. Hofbauera, J. Bendy, J. Obrovského,
člen Skupiny 42, Umělecké besedy, SČUG Hollar (€ 54)
447. Karel Souček (1915-1982) **Don Quichot 1 500 Kč**
lept, 1962, 54,5 x 39,3 cm, sign. PD K. Souček 62, rám, lehce
zvlněný papír, na rámu drobné oděrky, žák prof. A. Hofbauera,
J. Bendy, J. Obrovského, člen Skupiny 42, Umělecké besedy,
SČUG Hollar (€ 54)
448. Jiří Sozanský (1946) **Člověk Job 600 Kč**
lept, 1988, 36 x 25 cm, sign. PD Sozanský 88, č. 46/100,
žák prof. F. Jiroudka, člen SČUG Hollar (€ 21)
449. Jiří Sozanský (1946) **Člověk Job 600 Kč**
lept, 1988, 36 x 25 cm, sign. PD Sozanský 88, č. 46/100,
žák prof. F. Jiroudka, člen SČUG Hollar (€ 21)
450. Jiří Sozanský (1946)
Postava (z cyklu člověk Job) 1 000 Kč
lept, 1990, 24,4 x 35,3 cm, sign. PD Sozanský 90,
žák prof. F. Jiroudka, člen SČUG Hollar (€ 36)
451. Jiří Sozanský (1946)
Postava (z cyklu člověk Job) 1 000 Kč
lept, 1990, 24,4 x 35,3 cm, sign. PD Sozanský 90,
žák prof. F. Jiroudka, člen SČUG Hollar (€ 36)
452. Jiří Sozanský (1946)
Postava (z cyklu člověk Job) 1 000 Kč
lept, 1990, 24,4 x 35,3 cm, sign. PD Sozanský 90,
žák prof. F. Jiroudka, člen SČUG Hollar (€ 36)
453. Jiří Sozanský (1946)
Postava (z cyklu člověk Job) 1 000 Kč
lept, 1990, 24,4 x 35,3 cm, sign. PD Sozanský 90,
žák prof. F. Jiroudka, člen SČUG Hollar (€ 36)
454. Jiří Sozanský (1946)
Postava (z cyklu člověk Job) 1 000 Kč
lept, 1990, 24,4 x 35,3 cm, sign. PD Sozanský 90,
žák prof. F. Jiroudka, člen SČUG Hollar (€ 36)
455. Jiří Sozanský (1946)
Postava (z cyklu člověk Job) 1 000 Kč
lept, 1990, 24,4 x 35,3 cm, sign. PD Sozanský 90,
žák prof. F. Jiroudka, člen SČUG Hollar (€ 36)
456. Ctírad Stehlík (1938) **Sloup 1 300 Kč**
litografie, 1982, 53,7 x 50 cm, sign. PD Ctírad Stehlík 82, č. 34/55,
vzadu razítko autora, lehce zašpiněný,
při okrajích pokrčený papír (€ 46)
457. Ctírad Stehlík (1938) **Úplněk 1 300 Kč**
litografie, 1982, 43,5 x 54 cm, sign. PD Ctírad Stehlík 82, č. 29/56,
lehce zašpiněný, při okrajích pokrčený papír (€ 46)
458. Viktor Stretti (1878-1957) **Litograf 1 000 Kč**
litografie, 1978, 26,3 x 32,3 cm, sign. PD Viktor Stretti,
lehce zažloutlý papír (€ 36)
- 459. Jaromír Stretti - Zamponi (1882-1959)
Malostranské náměstí 5 900 Kč
akvatinta, 31,7 x 37,5 cm, sign. PD I. Stretti- Zamponi, rám,
na papíře drobné skvrny, rám lehce poškozen (€ 211)
460. Vladimír Strigonov ? (1935) **K životu 1 900 Kč**
suchá jehla, 64,5 x 49 cm, sign. PD,
při okrajích lehce pokrčený papír (€ 68)
461. Vladimír Strigonov ? (1935) **Tryzna 1 900 Kč**
lept, 58,8 x 49,2 cm, sign. PD, při okrajích lehce pokrčený papír (€ 68)
462. Vladimír Suchánek (1933) **Anděl lásky 2 500 Kč**
litografie, 1989, 71,5 x 55 cm, sign. PD VlaSuchánek,
č. 89/100, při okrajích lehce pokrčený papír (€ 89)
463. Pavel Sukdolák (1925) **Kosmos 1 200 Kč**
akvatinta, 22 x 16 cm, sign. DU Pavel Sukdolák, 94/150 (€ 43)
464. Karel Svolinský (1896-1986) **Kytice 1 000 Kč**
litografie, 43 x 37,5 cm, rám, na rámu drobné oděrky (€ 36)
465. Vladimír Sychra (1903-1963)
Dívka s květinovým kloboukem 1 800 Kč
litografie, 1946, 41 x 30,5 cm, sign. DU V. Sychra 46, rám,
na rámu drobné oděrky (€ 64)
466. Jiří Šalamoun (1935) **Karteziánský pozdrav 1 850 Kč**
litografie, 1994, 60 x 74 cm, sign. DU Jiří Šalamoun 94, 22/35 (€ 66)
467. Tavič František Šimon (1877-1942) **Akt 1 100 Kč**
tužka, papír, 20 x 24 cm (€ 39)
- 468. Tavič František Šimon (1877-1942)
Kamenný most Pražský 2 800 Kč
barevný dřevoryt, 1921, 34,5 x 46,5 cm, sign. PD T.F.Šimon,
značeno ve štočku, provenience: pozůstalost autora, zažloutlý,
při okrajích lehce poškozený papír (€ 100)
469. Tavič František Šimon (1877-1942) **Praha 3 500 Kč**
lept, 1914-1916, 29,5 x 30 cm, sign. PD T.F.Šimon, rám,
zažloutlý papír, na papíře skvrny, na rámu drobné oděrky (€ 125)
470. Tavič František Šimon (1877-1942) **Paříž 1904 7 000 Kč**
akvatinta, 1904, 24,7 x 14,7 cm, sign. PD FŠ. 1904, provenience:
pozůstalost autora, zažloutlý papír, na papíře drobné skvrny (€ 250)
- 471. Tavič František Šimon (1877-1942) **V moři 16 000 Kč**
měkký kryt, akvatinta, 1905, 22,5 x 34,5 cm, sign. PD T.F.Šimon,
reprodukováno Frederick Baker, č. 5,
provenience: pozůstalost autora (€ 571)
472. Jaroslav Šimůnek **Pražské zákoutí ... 4 500 Kč**
olej, karton, 1928, 63 x 71 cm, sign. PD Jar. Šimůnek 1928,
rám, na rámu drobné oděrky (€ 161)
473. Maxmilián Švabinský (1873-1962)
Maminka jde do kostela 800 Kč
litografie, 17 x 12 cm, sign. PD Max Švabinský (€ 29)
474. Maxmilián Švabinský (1873-1962) **Muž v křesle 2 000 Kč**
litografie, 1941, 26 x 20 cm, sign. PD M. Svabinský 1941,
rám, na rámu drobné oděrky (€ 71)
475. Maxmilián Švabinský (1873-1962) **Stromy 3 000 Kč**
tužka, papír, 13,8 x 18,8 cm, sign. LD MŠvabinský,
rám, na rámu drobné oděrky (€ 107)
- 476. Maxmilián Švabinský (1873-1962) **Kamélie 5 900 Kč**
litografie, 1912, 24 x 18 cm, značeno na kameni PD Šva, rám,
soupis Páleníček, Švabinská č. 68, příloha "Die graphischen
Künste" XXXV, vzadu popsáno, na rámu drobné oděrky (€ 211)
- 477. František Tichý (1896-1961) **Pudl 6 000 Kč**
litografie, 1945, 24,8 x 17,3 cm, sign. LD Tichý 45, při okrajích
lehce pokrčený papír, na papíře skvrny (€ 214)

- 478. Viktor Tmochin (1940)**
Celé lidstvo sjednoceno (V boji za mír) 2 200 Kč
 litografie, 1981, 63,5 x 58 cm, sign. PD V. Tmochin 1981
 (v azbuce), č. 5/12, při okrajích drobná poškození (€ 79)
- 479. Viktor Tmochin (1940)**
Vše co potřebujeme je mír (V boji za mír) 2 200 Kč
 litografie, 1981, 63,5 x 58 cm, sign. PD V. Tmochin 1981
 (v azbuce), č. 3/12, při okrajích drobná poškození (€ 79)
- 480. Viktor Tmochin (1940) Zastav se, člověče 2 200 Kč**
 litografie, 1981, 63,5 x 58 cm, sign. PD V. Tmochin 1981
 (v azbuce), č. 4/12, při okrajích drobná poškození (€ 79)
- 481. Dan Trantina (1964) Vyhližející 1 400 Kč**
 olej, papír, 2005, 50 x 35 cm, sign. PD DT 05 (€ 50)
- 482. Dan Trantina (1964) Žena 1 400 Kč**
 olej, papír, 2005, 50 x 35 cm, sign. PD DT 05 (€ 50)
- 483. Dan Trantina (1964) Lebka 3 900 Kč**
 serigrafie, 2005, 70 x 100 cm, sign. PD Dan Trantina 05 (€ 139)
- **484. Jiří Trnka (1912-1969) Sen noci svatojánské 19 000 Kč**
 litografie, 1961, 44,3 x 29,8 cm, sign. PD 173-II Trnka 61,
 při okrajích lehce pokrčený papír (€ 679)
- **485. Jiří Trnka (1912-1969) Sen noci svatojánské 19 000 Kč**
 litografie, 1961, 44,9 x 29,5 cm, sign. PD 170 IV Trnka 61,
 při okrajích lehce pokrčený papír (€ 679)
- 486. Anežka Turková (1979) Chrpy II. 1 450 Kč**
 barevné tužky, papír, 2001, 29 x 21 cm, sign. vzadu An. Turková 01,
 absolventka ateliéru P.Kvíčaly brněnské FaVU VUT, velmi jemná,
 precizní práce (€ 52)
- 487. Bohumil Stanislav Urban (1903-?)**
Pivoňky odkvétají 4 500 Kč
 olej, plátno, karton, 1977, 70 x 50 cm, sign. LD B. S. Urban 77, rám,
 vzadu nalepen štítek galerie Dílo s popisem,
 na rámu drobná poškození (€ 161)
- 488. Miloš Urbásek (1932-?) Kompozice 8 000 Kč**
 serigrafie, 70 x 69,5 cm, sign. DU Urbásek, č. 79/100 (€ 286)
- 489. Miloš Urbásek (1932-?) Kompozice 8 000 Kč**
 serigrafie, 59,8 x 59,8 cm, sign. DU Urbásek, č. 59/100 (€ 286)
- 490. Josef Váchal (1884-1969) PF J. Váchal 1929 600 Kč**
 dřevoryt, 1929, 11,8 x 9,2 cm, pasparta, DU nápis: Tištěno z jedné
 desky, skvrny na papíře, zakládající člen skupiny 'Sursum'
 a spoluzakladatel revue 'Veraikon', tvořil pod vlivem symbolismu,
 secese, naturalismu a expresionismu (€ 21)
- 491. Josef Váchal (1884-1969) Bezhlavý faraón 700 Kč**
 dřevoryt, 1921, 6,7 x 11,2 cm, sign. PD J. Váchal, pasparta, při
 okrajích lehce poškozeno, zakládající člen skupiny 'Sursum'
 a spoluzakladatel revue 'Veraikon', tvořil pod vlivem symbolismu,
 secese, naturalismu a expresionismu (€ 25)
- 492. Josef Váchal (1884-1969)**
Ex Libris Dr. Bruno Rys 700 Kč
 dřevoryt, 1920, 8,5 x 5,8 cm, sign. PD J. Váchal, pasparta,
 zažloutlý papír, zakládající člen skupiny 'Sursum'
 a spoluzakladatel revue 'Veraikon', tvořil pod vlivem symbolismu,
 secese, naturalismu a expresionismu (€ 25)
- 493. Josef Váchal (1884-1969)**
Ex Libris Paul Heinicke 750 Kč
 dřevoryt, 7,2 x 7 cm, pasparta, lehce zažloutlý papír, zakládající
 člen skupiny 'Sursum' a spoluzakladatel revue 'Veraikon', tvořil
 pod vlivem symbolismu, secese, naturalismu a expresionismu (€ 27)
- 494. Josef Váchal (1884-1969)**
Ex Libris M. DR. Jaroslav Barth 750 Kč
 dřevoryt, 1921, 8,9 x 6,7 cm, sign. PD JVáchal 21, pasparta,
 autorský tisk, zažloutlý papír, zakládající člen skupiny 'Sursum'
 a spoluzakladatel revue 'Veraikon', tvořil pod vlivem symbolismu,
 secese, naturalismu a expresionismu (€ 27)
- 495. Josef Váchal (1884-1969) Úly 900 Kč**
 dřevoryt, 9,3 x 7,2 cm, monogr. LD JV., pasparta, lehce zažloutlý
 papír, zakládající člen skupiny 'Sursum' a spoluzakladatel revue
 'Veraikon', tvořil pod vlivem symbolismu, secese,
 naturalismu a expresionismu (€ 32)
- 496. Josef Váchal (1884-1969) Noční můra malíře 900 Kč**
 dřevoryt, 1930, 8,2 x 8 cm, sign. PD J. Váchal, pasparta, lehce
 zažloutlý papír, zakládající člen skupiny 'Sursum'
 a spoluzakladatel revue 'Veraikon', tvořil pod vlivem symbolismu,
 secese, naturalismu a expresionismu (€ 32)
- 497. Josef Váchal (1884-1969)**
Ex Libris Anna Buchenbecker 950 Kč
 dřevoryt, 1916, 11,4 x 6,3 cm, sign. PD J. Váchal, pasparta, lehce
 zažloutlý papír, zakládající člen skupiny 'Sursum'
 a spoluzakladatel revue 'Veraikon', tvořil pod vlivem symbolismu,
 secese, naturalismu a expresionismu (€ 34)
- 498. Josef Váchal (1884-1969)**
Dívka a muž nad knihami 1 000 Kč
 dřevoryt, 1941, 15 x 8 cm, sign. PD J. Váchal 41, zakládající člen
 skupiny 'Sursum' a spoluzakladatel revue 'Veraikon', tvořil pod
 vlivem symbolismu, secese, naturalismu a expresionismu (€ 36)
- 499. Josef Váchal (1884-1969) V pekle 1 000 Kč**
 dřevoryt, 15 x 12 cm, monogr. PD J. V., zakládající člen skupiny
 'Sursum' a spoluzakladatel revue 'Veraikon', tvořil pod vlivem
 symbolismu, secese, naturalismu a expresionismu (€ 36)
- 500. Josef Váchal (1884-1969) Pokušení 1 100 Kč**
 lept, 13 x 10,5 cm, značeno v desce LD JV, zakládající člen
 skupiny 'Sursum' a spoluzakladatel revue 'Veraikon', tvořil pod
 vlivem symbolismu, secese, naturalismu a expresionismu (€ 39)
- 501. Josef Váchal (1884-1969)**
Ex Libris Prof. Fr. Tichý 1 200 Kč
 dřevoryt, 1921, 8,8 x 8,1 a 5,7 x 5,4 cm, sign. PD J. Váchal,
 pasparta, lehce zažloutlý papír, zakládající člen skupiny 'Sursum'
 a spoluzakladatel revue 'Veraikon', tvořil pod vlivem symbolismu,
 secese, naturalismu a expresionismu (€ 43)
- 502. Josef Váchal (1884-1969)**
Ex Libris Jaromír Malý 1 300 Kč
 dřevoryt, 1925, 10,4 x 8,8 cm, sign. PD J. Váchal, pasparta, lehce
 zažloutlý papír, zakládající člen skupiny 'Sursum'
 a spoluzakladatel revue 'Veraikon', tvořil pod vlivem symbolismu,
 secese, naturalismu a expresionismu (€ 46)
- 503. Josef Váchal (1884-1969)**
Ex Libris Alois Ehleman 1 350 Kč
 dřevoryt, 1926, 10,2 x 10 cm, sign. PD J. Váchal 26, pasparta, lehce
 zažloutlý papír, zakládající člen skupiny 'Sursum'
 a spoluzakladatel revue 'Veraikon', tvořil pod vlivem symbolismu,
 secese, naturalismu a expresionismu (€ 48)
- 504. Josef Váchal (1884-1969)**
Ex Libris Josef Portman 1 350 Kč
 dřevoryt, 1916, 12,2 x 8,1 cm, sign. PD J. Váchal, pasparta, lehce
 zažloutlý papír, zakládající člen skupiny 'Sursum'
 a spoluzakladatel revue 'Veraikon', tvořil pod vlivem symbolismu,
 secese, naturalismu a expresionismu (€ 48)

- 505. Josef Váchal (1884-1969)**
Ex Libris Vali Klínková 1 600 Kč
dřevoryt, 1945, 14 x 8,6 cm, sign. PD J. Váchal 45, pasparta, na papíře drobné skvrnky, zakládající člen skupiny 'Sursum' a spoluzakladatel revue 'Veraikon', tvořil pod vlivem symbolismu, secese, naturalismu a expresionismu (€ 57)
- 506. Josef Váchal (1884-1969)**
Ex Libris Dr. Gustava Hrejsy 1 600 Kč
dřevoryt, 1937, 19,2 x 10,2 cm, monogr. PD J.V. 37, pasparta, kuriozní otisk, lehce zažloutlý papír, zakládající člen skupiny 'Sursum' a spoluzakladatel revue 'Veraikon', tvořil pod vlivem symbolismu, secese, naturalismu a expresionismu (€ 57)
- 507. Josef Váchal (1884-1969)**
Ex Libris Karla Pavelky 1 800 Kč
dřevoryt, 1937, 17,8 x 12,2 cm, sign. PD J. Váchal 37, pasparta, na papíře drobné skvrnky, zakládající člen skupiny 'Sursum' a spoluzakladatel revue 'Veraikon', tvořil pod vlivem symbolismu, secese, naturalismu a expresionismu (€ 64)
- 508. Josef Váchal (1884-1969) Dívka v pekle** 1 800 Kč
dřevoryt, 1916, 14,7 x 9,5 cm, monogr. PD J.V., pasparta, na papíře drobné skvrnky, zakládající člen skupiny 'Sursum' a spoluzakladatel revue 'Veraikon', tvořil pod vlivem symbolismu, secese, naturalismu a expresionismu (€ 64)
- 509. Josef Váchal (1884-1969)**
Ex Libris Dr. Otakar Müller 1 800 Kč
dřevoryt, 1937, 15,2 x 9,8 cm, sign. PD JVáchal 37, pasparta, na papíře drobné skvrnky, zakládající člen skupiny 'Sursum' a spoluzakladatel revue 'Veraikon', tvořil pod vlivem symbolismu, secese, naturalismu a expresionismu (€ 64)
- **510. Josef Váchal (1884-1969) Rodina v tropech** 16 500 Kč
barevný dřevoryt, 45,5 x 30,8 cm, sign. PD J. Váchal, rám, č. 6, na rámu drobné oděrky, zakládající člen skupiny 'Sursum' a spoluzakladatel revue 'Veraikon', tvořil pod vlivem symbolismu, secese, naturalismu a expresionismu (€ 589)
- 511. Stanislav Vajce (1935) Malý noční taneček** 1 900 Kč
litografie, 1985, 48,3 x 37,3 cm, sign. PD Vajce St. 85, č. 19/100 (€ 68)
- 512. Stanislav Vajce (1935) Malý noční taneček** 2 000 Kč
litografie, 1985, 48 x 37 cm, sign. PD Vajce 85, pasparta, č. 23/100 (€ 71)
- **513. Stanislav Vajce (1935) Abstrakce** 10 000 Kč
tempera, tužka, papír, 48 x 47,5 cm, sign. PN Vajce, rám, na rámu drobné oděrky (€ 357)
- **514. Jiří Valenta Kompozice** 12 000 Kč
lept, 1969, 64 x 49 cm, sign. PD J. Valenta 69, č. 15/33, při okrajích lehce pokrčený papír (€ 429)
- 515. Jitka Válová (1922) Postavy** 1 200 Kč
suchá jehla, 13 x 6 cm, sign. PD J. Válová (€ 43)
- 516. Jitka Válová (1922) Postavy** 1 200 Kč
suchá jehla, 9 x 10 cm, sign. PD J. Válová (€ 43)
- 517. Jitka Válová (1922) Postavy** 1 200 Kč
suchá jehla, 11 x 10 cm, sign. PD J. Válová (€ 43)
- 518. Jitka Válová (1922) Lidský úděl** 3 000 Kč
suchá jehla, 22 x 20 cm, sign. PD J. Válová (€ 107)
- 519. Jitka Válová (1922) Malí a velcí lidé** 3 000 Kč
suchá jehla, 21 x 20 cm, sign. PD J. Válová (€ 107)
- **520. Jitka Válová (1922) Postavy** 9 000 Kč
litografie, 1948/2001, 76 x 54 cm, sign. PD J. Válová 1948/2001, rám, č. 15/50, na rámu drobné oděrky (€ 321)
- **521. Jitka Válová (1922) Postavy** 9 000 Kč
litografie, 1950/2001, 75,5 x 54 cm, sign. PD J. Válová 1950/2001, rám, č. 31/50, na rámu drobné oděrky (€ 321)
- 522. Květa Válová (1922) Pieta** 1 100 Kč
suchá jehla, 1996, 15 x 12 cm, sign. PD K. Válová (€ 39)
- 523. Jitka a Květa Válový Společná grafika** 3 000 Kč
suchá jehla, 21 x 30 cm, sign. PD J. Válová a LD K. Válová (€ 107)
- **524. Jaroslav Veris (Zamazal) (1900-1983) Portrét ženy** 9 000 Kč
olej, pastel, karton, 36,5 x 29 cm, sign. PD Veris, rám, rám poškozen, malíř, žák F. Kupky (€ 321)
- **525. Karel Veržakovský (1924-1963) Postavy** 15 000 Kč
tempera, karton, 49 x 68 cm, sign. LD Veržakovský, rám, na rámu drobné oděrky (€ 536)
- **526. Alois Wachsman (1898-1942) Krajina se psem** 15 000 Kč
tuš, papír, okolo roku 1918, 27 x 20,5 cm, rám, PD pozůstalostní razítko Aloise Wachsmana S 142, vzađu popsáno, na rámu drobné oděrky (€ 536)
- 527. C. Würbs České Budějovice** 1 900 Kč
mědirytina, 11,8 x 14,8 cm, vyryl J. Umbach, zašpiněný, při okrajích pokrčený papír (€ 68)
- **528. Utagava Yoschiiky (1833-1904) Ze souboru 6 kusů "Tradice zářivé odvahy Taiheiki"** 5 500 Kč
dřevoryt, 50. léta 19.stol., 24 x 17,8 cm, značeno ve štočku, při okrajích lehce pokrčený papír, na papíře drobné skvrnky (€ 196)
- 529. Utagava Yoschiiky (1833-1904) Ze souboru 6 kusů "Tradice zářivé odvahy Taiheiki"** 5 500 Kč
dřevoryt, 50. léta 19.stol., 24,7 x 18 cm, značeno ve štočku, při okrajích lehce poškozený papír (€ 196)
- 530. Utagava Yoschiiky (1833-1904) Ze souboru 6 kusů "Tradice zářivé odvahy Taiheiki"** 5 500 Kč
dřevoryt, 50. léta 19.stol., 23,9 x 18 cm, značeno ve štočku, zašpiněný, při okrajích lehce pokrčený papír (€ 196)
- **531. Utagava Yoschiiky (1833-1904) Ze souboru 6 kusů "Tradice zářivé odvahy Taiheiki"** 5 500 Kč
dřevoryt, 50. léta 19.stol., 24 x 18 cm, značeno ve štočku, při okrajích lehce poškozený papír (€ 196)
- **532. Utagava Yoschiiky (1833-1904) Ze souboru 6 kusů "Tradice zářivé odvahy Taiheiki"** 5 500 Kč
dřevoryt, 50. léta 19.stol., 23,5 x 18 cm, značeno ve štočku, při okrajích lehce pokrčený papír (€ 196)
- **533. Utagava Yoschiiky (1833-1904) Ze souboru 6 kusů "Tradice zářivé odvahy Taiheiki"** 5 500 Kč
dřevoryt, 50. léta 19.stol., 24,4 x 18,3 cm, značeno ve štočku, při okrajích lehce pokrčený papír (€ 196)
- 534. Zapletalová- Rydvalová Veteráni** 600 Kč
lept, 1978, 18,3 x 20,3 cm, sign. PD Zapletalová- Rydvalová 78, č. 17/100, při okrajích lehce pokrčený papír (€ 21)
- 535. Jan Angelo Zeyer (1878-1945) Praha** 14 000 Kč
tempera, papír, 62 x 97 cm, sign. LD Zeier, rám, vzađu štítek: Majetek Ministerstva školství a národní osvěty, rám poškozen (€ 500)
- 536. Olbram Zoubek (1926) Múza** 1 100 Kč
slepotisk, 30 x 20 cm, sign. PD Olbram Zoubek, žák prof. Wagnera, člen skupiny Trasa, UVU, UB (€ 39)
- **537. Jan Zrzavý (1890-1977) Betlém** 4 500 Kč
zlatotisk, 10,5 x 16,5 cm, monogr. PN J Z, rám, na rámu drobné oděrky, žák Františka Ženiška ml., člen Sursum, skupiny Tvrdošjých, UB a SVU Mánes (€ 161)

- 538. Jan Zrzavý (1890-1977) Anděl 4 500 Kč**
tužka, papír, 11,2 x 10 cm, rám, publikováno v: Katalog neznámých prací Jana Zrzavého, kolektiv autorů 1999 pod číslem 58, na rámu drobné oděrky, žák Františka Ženiška ml., člen Sursum, skupiny Tvrdošijných, UB a SVU Mánes (€ 161)
- **539. Jan Zrzavý (1890-1977) Pták s květinami 6 000 Kč**
tužka, papír, 9 x 13,8 cm, rám, publikováno v: Katalog neznámých prací Jana Zrzavého, kolektiv autorů 1999 pod číslem 575, na rámu drobné oděrky, žák Františka Ženiška ml., člen Sursum, skupiny Tvrdošijných, UB a SVU Mánes (€ 214)
- 540. Jan Zrzavý (1890-1977) Střemdava bílá 8 000 Kč**
tužka, papír, 29,5 x 20,6 cm, sign. PD Jan Zrzavý a monogr. LD J. Z., návrh k dílu: P. Bezruč: Střemdava bílá ..., při okrajích pokrčený a natržený papír, skvrnky na papíře, žák Františka Ženiška ml., člen Sursum, skupiny Tvrdošijných, UB a SVU Mánes (€ 286)
- **541. Jan Zrzavý (1890-1977) Přístav se třemi loděmi a kotvou 8 900 Kč**
suchá jehla, 9 x 13,8 cm, monogr. PD J. Z., rám, zkušební tisk, na rámu drobné oděrky, žák Františka Ženiška ml., člen Sursum, skupiny Tvrdošijných, UB a SVU Mánes (€ 318)
- **542. Jan Zrzavý (1890-1977) Žena - ornament 24 500 Kč**
pastel, papír, 19,4 x 16,6 cm, provenience: původně ve sbírce neteře Jana Zrzavého, dnes v soukromé sbírce v Praze, žák Františka Ženiška ml., člen Sursum, skupiny Tvrdošijných, UB a SVU Mánes (€ 875)
- **543. Jan Zrzavý (1890-1977) Děvčátko 28 500 Kč**
pastel, tužka, papír, 1969, 22 x 14 cm, monogr. PD J.Z. a sign. PD Jan Zrzavý - 11.III.69., provenience: původně ve sbírce neteře Jana Zrzavého, dnes v soukromé sbírce v Praze, žák Františka Ženiška ml., člen Sursum, skupiny Tvrdošijných, UB a SVU Mánes (€ 1 018)
- **544. Jan Zrzavý (1890-1977) Zátíší s jablky a hruškami 29 000 Kč**
uhel, papír, 31,3 x 43 cm, monogr. PD J.Z., rám, na rámu drobné oděrky, žák Františka Ženiška ml., člen Sursum, skupiny Tvrdošijných, UB a SVU Mánes (€ 1 036)
- **545. Jan Zrzavý (1890-1977) Ležící dívka 29 000 Kč**
tužka, papír, 17 x 23,2 cm, sign. PD Jan Zrzavý, rám, lehce zvlněný papír, na rámu drobná poškození, žák Františka Ženiška ml., člen Sursum, skupiny Tvrdošijných, UB a SVU Mánes (€ 1 036)
- 546. Václav Zykmond (1914-1984) Torzo 2 900 Kč**
lept, 1946, 33 x 25 cm, sign. PD V.Zykmond 46, člen SVU Mánes, SVU Aleš, zakladatel edice RA (€ 104)
- 547. Neznámý autor**
Pohled na Olomouc (výuční list) 2 800 Kč
lept, 1780, 34 x 43 cm, na listě 2 pečeti + razítko, lehce poškozeno, na papíře skvrny, při okrajích lehce potrháný papír (€ 100)
- 548. Neznámý autor**
Pohled na Protivín 4 500 Kč
kolorovaná litografie, 24,5 x 31,8 cm, zašpiněný, při okrajích pokrčený papír, na papíře skvrny (€ 161)
- **549. Neznámý autor**
Karlovy Vary 18 000 Kč
kolorovaná litografie, 47 x 70 cm, rám, na rámu oděrky (€ 643)
- 550. Ladislav Kouba**
Sonata C 1 500 Kč
litografie, 2006, 52 x 70 cm, sign. PD Ladislav Kouba (€ 54)
- 4. Rukopisy, dopisy, vária**
- 551. Václav Talich**
Kresba Mikoláše Alše 500 Kč
tuš, papír, 13 x 6 cm, sign. LD Aleš, vzadu Talich, vzadu nalepena část z programu opery Jakobín od Antonína Dvořáka s věnováním dirigenta Václava Talicha z 20.3.1940, předseda SVU Mánes, představitel českého romantismu (€ 18)
- 552. Zdenka Dolenská**
Psaní Janu Zrzavému z 9.4.1924 250 Kč
dopis, 1924, přeložený, zažloutlý, při okrajích lehce pokrčený papír (€ 9)
- 553. Zdenka Dolenská**
Dopis Janu Zrzavému ze dne 2.2.1921 300 Kč
dopis, 1921, v dopise p. Dolanská ptá po zdraví, vyjadřuje bolest a láska, přeložený, zažloutlý, při okrajích lehce pokrčený papír (€ 11)
- 554. Zdenka Dolenská**
Dopis Janu Zrzavému ze dne 2.4.1924 400 Kč
dopis, 1924, v dopise se p. Dolanská ptá po zdraví, vyjadřuje spokojenost s tvorbou a dodává elán do života, přeložený, zažloutlý, při okrajích lehce pokrčený papír (€ 14)
- 555. Zdenka Dolenská**
Dopis Janu Zrzavému ze dne 6.6.1924 400 Kč
dopis, 1924, pozdrav Zdeny Dolanské od moře, přeložený, zažloutlý, při okrajích lehce pokrčený papír (€ 14)
- 556. Zdenka Dolenská**
Dopis Janu Zrzavému ze dne 29.3.1924 500 Kč
dopis, 1924, odpověď na dopis z Paříže, přeložený, zažloutlý, při okrajích lehce pokrčený papír (€ 18)
- 557. Jan Zrzavý**
Psaní Zdenky Dolanské 3.5.1923 a Lístek Janu Zrzavému 21.8.1922 250 Kč
pohled a korespondenční lístek, zažloutlý, při okrajích lehce pokrčený papír (€ 9)
- 558. M. Dolleane**
Psaní J. Zrzavému 100 Kč
korespondenční lístek, korespondenční lístek ve francouzštině od M. Dolleane, zažloutlý, při okrajích lehce pokrčený papír, na papíře drobné skvrnky (€ 4)
- 559. J. Kalvoda**
Pohlednice J. Zrzavému ze dne 12.9.1920 150 Kč
dopis, přijetí termínu Alšovy výstavy v Brně (€ 5)
- 560. St. Kočí**
Nedoplatek za monografie ze dne 17.6.1923 50 Kč
dopis, 1923, 15,3 x 23,3 cm, přeložený, při okrajích pokrčený papír (€ 2)
- 561. Jan Konůpek (1883-1950) Janu Zrzavému 350 Kč**
2 korespondenční listy, zažloutlý, při okrajích lehce pokrčený papír, na papíře drobné skvrnky, žák prof. Kouly a Schultze, Bukovace a Pímera (€ 13)
- 562. Vladimír Kovařík (1921-1999)**
První čs. kosmonaut ve vesmíru 150 Kč
ocelorytina, 3 obálky s ocelorytinou a podpisy Vladimíra Remka a A. Gubareva, lehce zažloutlý papír, žák prof. J. Bendy a A. Strnadela, člen Umělecké besedy, Radar, zabýval se návrhy bankovek a poštovních známek (€ 5)
- 563. Ludvík Kuba (1863-1956) Psaní M. Jiránkovi ze dne 25.5.1935 a J. Benešovi ze dne 4.9.1927 200 Kč**
2 pohledy, zažloutlý, při okrajích lehce pokrčený papír, žák prof. M. Pímera (€ 7)
- 564. Ludvík Kuba (1863-1956)**
Psaní Františku Mrázkovi 28.12.1945 a 16.7. 1935 ... 200 Kč
pohled a korespondenční lístek, zažloutlý, při okrajích lehce pokrčený papír, žák prof. M. Pímera (€ 7)
- 565. Ludvík Kuba (1863-1956)**
Manželce O. Kubové z Ruska 200 Kč
2 korespondenční listy, 1937, zažloutlý, při okrajích lehce pokrčený papír, žák prof. M. Pímera (€ 7)

- 566. Bohumil Kubišta** (1884-1918) **Dopis z 29. 11.1915** 800 Kč
dopis, 1915, 20,8 x 17 cm, přeložený, při okrajích pokrčený papír (€ 29)
- 567. Bohumil Kubišta** (1884-1918)
Janu Zrzavému POLA 1.8.1915 800 Kč
dopis, 1915, v dopise B. Kubišta domlouvá uložení svých obrazů, zakoupení dřeva a dláték. Dále rozjímá nad životem a životním kapitálem ekonomickým i duchovním, přeložený, zažloutlý, při okrajích lehce pokrčený papír (€ 29)
- 568. Oldřich Kubišta** **Dopis 21.2.1919** 100 Kč
dopis, 1919, 15 x 23 cm, pozvání p. Kubišty Janu Zrzavému, přeložený, při okrajích pokrčený papír (€ 4)
- 569. Oldřich Kubišta**
Dopis Janu Zrzavému z 23.2.1940 150 Kč
dopis, 20,8 x 14,4 cm, dopis strýce, Oldřicha Kubišty, s omluvou pozdě zasláního obrazu, roztržený, při okrajích pokrčený papír (€ 5)
- 570. J. KYLIES** **Cyklista** 300 Kč
kresba tuší na korespondenčním lístku L. Kubovi, zažloutlý, při okrajích lehce pokrčený papír, na papíře drobné skvrnky (€ 11)
- 571. E. Leopold** **Dopis ze 6.9.1926** 200 Kč
dopis, 1926, dopis Janu Zrzavému v němčině od E. Leopolda, přeložený, zažloutlý a při okrajích pokrčený papír (€ 7)
- 572. Němeček**
Dopis Janu Zrzavému z 2. 6. 1955 100 Kč
dopis, 1955, 22,8 x 17 cm, přeložený, při okrajích zažloutlý a pokrčený papír (€ 4)
- 573. Němeček** **Dopis z 20.9.1955** 100 Kč (€ 4)
- 574. Emil Pacovský** **Psaní J. Zrzavému** 200 Kč
2 korespondenční listy, 1909, 1925, korespondenční listy od Emila Pacovského s prosbou o nějaké grafické listy do Veraikonu o Kubištovi a Zrzavém, zažloutlý, při okrajích lehce pokrčený papír, na papíře drobné skvrnky (€ 7)
- 575. Emil Pacovský** **Janu Zrzavému 13.12.1912** ... 300 Kč
dopis, 1912, na dopise razítko EP. Emil Pacovský odrazuje v dopise Jana Zrzavého od podnikatelského plánu obchodování s obrazy. Doporučuje jen práci a "žítí ode dne ke dni" jako žijí čeští umělci, přeložený, zažloutlý, při okrajích lehce pokrčený papír (€ 11)
- 576. Václav Rabas** (1885-1954)
Korespondenční lístek Janu Zrzavému 100 Kč
lístek, zažloutlý, při okrajích pokrčený papír, žák prof. B. Roubalíka, V. Bukovace, H. Schwaigera a M. Švabinského, člen Umělecké besedy, SČUG Hollar (€ 4)
- 577. Václav Rabas** (1885-1954) **Dopis z 19.8.1925** 300 Kč
dopis, 1925, 29,2 x 22,7 cm, zpráva p. Rabase o činnosti Umělecké besedy v Praze, přeložený, při okrajích zažloutlý a pokrčený papír, žák prof. B. Roubalíka, V. Bukovace, H. Schwaigera a M. Švabinského, člen Umělecké besedy, SČUG Hollar (€ 11)
- 578. Václav Rabas** (1885-1954)
Dopis Janu Zrzavému z 5.1. 1926 300 Kč
dopis, p. Rabas píše o vánocích, práci Umělecké besedy, o přátelích, ..., přeložený, při okrajích pokrčený papír, žák prof. B. Roubalíka, V. Bukovace, H. Schwaigera a M. Švabinského, člen Umělecké besedy, SČUG Hollar (€ 11)
- 579. Václav Rabas** (1885-1954)
Dopis Janu Zrzavému z 29.12.1923 300 Kč
dopis, 1923, přeložený, při okrajích pokrčený papír, žák prof. B. Roubalíka, V. Bukovace, H. Schwaigera a M. Švabinského, člen Umělecké besedy, SČUG Hollar (€ 11)
- 580. Otakar Štorch - Marien**
Dopis Janu Zrzavému ze 16.5.1925 200 Kč
dopis, 1925, 29,3 x 22,7 cm, přeložený, při okrajích pokrčený papír (€ 7)
- 581. Otakar Štorch - Marien**
Dopis Janu Zrzavému ze 6. 12.1926 200 Kč
dopis, 1926, 29,5 x 21 cm, přeložený, při okrajích pokrčený papír (€ 7)
- 582. Jan Urzidil**
Dopis Janu Zrzavému z 21. 9.1946 100 Kč
dopis, 1946, 27,8 x 21,5 cm, znovunavázání kontaktu po válce s Janem Zrzavým, přeložený, při okrajích pokrčený papír (€ 4)
- 583. Josef Vaic** (1884-?) **Polní pošta**
Adolfu Gärtnerovi ze dne 22.9.1917 a 5.9.1917 250 Kč
2 korespondenční listy, zažloutlý, při okrajích lehce pokrčený papír (€ 9)
- 584. Vojtěch Volavka** **Dopis ze 7.1.1929** 200 Kč
dopis, 1929, dopis Janu Zrzavému o zakoupení obrazu Kázání pro Moderní galerii, přeložený, zažloutlý a při okrajích pokrčený papír (€ 7)
- 585. Vilma Zrzavá (matka Jana Zrzavého)**
2x korespondenční lístek
matky Janu Zrzavému z r. 1918 200 Kč
lístek, 1918, zažloutlý, při okrajích pokrčený papír (€ 7)
- 586. Vilma Zrzavá (matka Jana Zrzavého)**
Dopis matky Janu Zrzavému 200 Kč
dopis, 16,3 x 20,2 cm, přeložený, při okrajích pokrčený papír (€ 7)
- 587. Vilma Zrzavá (matka Jana Zrzavého)**
Dopis matky Janu Zrzavému 300 Kč
dopis, 20 x 16,2 cm, přeložený, při okrajích pokrčený papír (€ 11)
- 588. Vilma Zrzavá (matka Jana Zrzavého)**
Psaní J. Zrzavému 100 Kč
2 korespondenční listy, 2 korespondenční listy od matky 16.12., zažloutlý, při okrajích lehce pokrčený papír, na papíře drobné skvrnky (€ 4)
- 589. Vilma Zrzavá (matka Jana Zrzavého)**
Psaní J. Zrzavému 200 Kč
2 korespondenční listy, 1913, 2 korespondenční listy od matky z roku 1913, zažloutlý, při okrajích lehce pokrčený papír, na papíře drobné skvrnky (€ 7)
- 590. Vilma Zrzavá (matka Jana Zrzavého)**
Dopis z 8.2.1917 200 Kč
dopis, 1917, matka v dopise utěšuje Jana, že válka už jistě brzy skončí, vše dobře dopadne. Domlouvá též praní prádla., přeložený, zažloutlý, při okrajích lehce pokrčený papír (€ 7)
- 591. Vilma Zrzavá (matka Jana Zrzavého)**
Dopis z 22.6.1917 200 Kč
dopis, 1917, dopis matky o špatných a hladových časech, přeložený, zažloutlý, při okrajích lehce pokrčený papír (€ 7)
- 592. Hanuš Zrzavý** **2x korespondenční lístek**
z r. 1921 otce Janu Zrzavému 200 Kč
lístek, 1921, zažloutlý, při okrajích pokrčený papír (€ 7)
- 593. Jan Zrzavý** (1890-1977)
Exekuční pohledávka proti L. Nerudové 100 Kč
dopis, 1960, 15 x 21 cm, přeložený, zažloutlý a při okrajích pokrčený papír, žák Františka Ženíška ml., člen Sursum, skupiny Tvrdošjých, UB a SVU Mánes (€ 4)
- 594. Jan Zrzavý** (1890-1977) **Dopis Leopoldovi** 200 Kč
dopis, dopis v němčině Leopoldovi, zažloutlý, přeložený a při okrajích lehce pokrčený papír, žák Františka Ženíška ml., člen Sursum, skupiny Tvrdošjých, UB a SVU Mánes (€ 7)

- 595. Jan Zrzavý (1890-1977) Kubistům ... 250 Kč**
faksimile, 1913 ?, ofocené svolání Kubistům..., žák Františka Ženiška ml., člen Sursum, skupiny Tvrdošijných, UB a SVU Mánes (€ 9)
- 596. Jan Zrzavý (1890-1977) Dopis E. Pacovskému z 12.12.1912 250 Kč**
dopis, 1912, dopis Jana Zrzavého Emilu Pacovskému o Skupině, své nové práci, plánech na podnikání, přeložený, zažloutlý a při okrajích pokrčený papír, žák Františka Ženiška ml., člen Sursum, skupiny Tvrdošijných, UB a SVU Mánes (€ 9)
- 597. Jan Zrzavý (1890-1977) Dopis E. Pacovskému z 30.6.1926 250 Kč**
dopis, 1926, dopis Jana Zrzavého Emilu Pacovskému s prosbou o zjištění podmínek k získání profesury na akademii, přeložený, zažloutlý a při okrajích pokrčený papír, žák Františka Ženiška ml., člen Sursum, skupiny Tvrdošijných, UB a SVU Mánes (€ 9)
- 598. Jan Zrzavý (1890-1977) Dopis tetičce Kochánkové z 9.2.1924 250 Kč**
dopis, 1924, v dopise Jan Zrzavý projevuje smutek tetě Kochánkové nad nemocí strýce Ludvíka, dále píše o své lásce k zesnulé matce, smutku po Praze, o novém ateliéru v Paříži a chystané výstavě, přeložený, zažloutlý a při okrajích pokrčený papír, žák Františka Ženiška ml., člen Sursum, skupiny Tvrdošijných, UB a SVU Mánes, ml.(€ 9)
- 599. Jan Zrzavý (1890-1977) Dopis tetičce Kochánkové ze 7. 1. 1929 250 Kč**
dopis, 1929, 26,5 x 21,8 cm, Jan Zrzavý píše o své práci, zdraví, ..., přeložený, při okrajích pokrčený papír, žák Františka Ženiška ml., člen Sursum, skupiny Tvrdošijných, UB a SVU Mánes (€ 9)
- 600. Jan Zrzavý (1890-1977) Psaní Zdenky Dolenské z Florencie 17.4.1923 a 26.4.1923 250 Kč**
2 pohledy, zažloutlý, při okrajích lehce pokrčený papír, žák Františka Ženiška ml., člen Sursum, skupiny Tvrdošijných, UB a SVU Mánes (€ 9)
- 601. Jan Zrzavý (1890-1977) Psaní Zdenky Dolenské 1923 250 Kč**
pohled a korespondenční listek, 1923, pohled z Itálie 30.4.1923 a korespondenční listek z Vídně 27.3.1923, zažloutlý, při okrajích lehce pokrčený papír, žák Františka Ženiška ml., člen Sursum, skupiny Tvrdošijných, UB a SVU Mánes (€ 9)
- 602. Jan Zrzavý (1890-1977) Dopis Gärtnerovi 300 Kč**
dopis, ofocený dopis Gärtnerovi, kde se Jan Zrzavý přiznává k lásce k němu, žák Františka Ženiška ml., člen Sursum, skupiny Tvrdošijných, UB a SVU Mánes (€ 11)
- 603. Jan Zrzavý (1890-1977) Dopis Malvě Hermannové ze dne 30.9.1918 300 Kč**
dopis, 1918, Jan Zrzavý píše o svých zdravotních potížích (prodělal španělskou chřipku), zaměstnání, nedělních návštěvách u malířky Braunerové v Roztokách a své úspěšné výstavě, přeložený, zažloutlý a při okrajích pokrčený papír, žák Františka Ženiška ml., člen Sursum, skupiny Tvrdošijných, UB a SVU Mánes (€ 11)
- 604. Jan Zrzavý (1890-1977) Psaní Emilu Pacovskému 300 Kč**
2 korespondenční listky, zažloutlý, při okrajích lehce pokrčený papír, žák Františka Ženiška ml., člen Sursum, skupiny Tvrdošijných, UB a SVU Mánes (€ 11)
- 605. Jan Zrzavý (1890-1977) Psaní Emilu Pacovskému 300 Kč**
2 korespondenční listky, psaní z nemocnice, zažloutlý, při okrajích lehce pokrčený papír, žák Františka Ženiška ml., člen Sursum, skupiny Tvrdošijných, UB a SVU Mánes (€ 11)
- 606. Jan Zrzavý (1890-1977) Dopis Z. Dolenské 500 Kč**
dopis, ofocený dopis, v němž se Jan Zrzavý Zdence Dolenské přiznává k jiné sexuální orientaci a odmítá nabídku k společnému životu s ní, žák Františka Ženiška ml., člen Sursum, skupiny Tvrdošijných, UB a SVU Mánes (€ 18)
- 607. Jan Zrzavý (1890-1977) Dopis Zdenky Dolenské ze dne 12.3. 1924 500 Kč**
dopis, 1924, dopis z Paříže, přeložený, zažloutlý, při okrajích lehce pokrčený papír, žák Františka Ženiška ml., člen Sursum, skupiny Tvrdošijných, UB a SVU Mánes (€ 18)
- 608. Jan Zrzavý (1890-1977) Dopis Zdenky Dolenské ze dne 20.8.1920 600 Kč**
dopis, 1920, dopis plný smutku nad manželstvím p. Dolenské, pravda o snech J. Zrzavého a jejich konce, přeložený, zažloutlý, při okrajích lehce pokrčený papír, žák Františka Ženiška ml., člen Sursum, skupiny Tvrdošijných, UB a SVU Mánes (€ 21)
- 609. Neznámý autor Portrét Jana Zrzavého 1 100 Kč**
fotografie, lístek s podpisem, vizitka s francouzskou a českou adresou, lehce zažloutlý papír (€ 39)
- 610. Psaní J. Zrzavému 100 Kč**
2 korespondenční listky, 1923, 1925, 2 korespondenční listky od švagrové z roku 1923 a 1925, zažloutlý, při okrajích lehce pokrčený papír, na papíře drobné skvrnky (€ 4)
- 611. Die Abstrakten Dopis Janu Zrzavému ze dne 3.4.1926 200 Kč**
dopis, 1926, dopis v němčině, přeložený, zažloutlý, při okrajích lehce pokrčený papír (€ 7)



21 Jiří Anderle



25 Jiří Anderle



27 Jiří Anderle



28 Jiří Anderle



30 Jiří Balcar



48 Vladimír Boudník



49 Vladimír Boudník



54 Alexander Calder



55 Alexander Calder



63 Josef Šíma



64 Josef Šíma

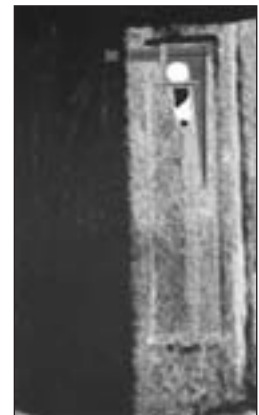

72 Libor Fára



79 Georg Braun-Hogenberg



88 Alfons Mucha

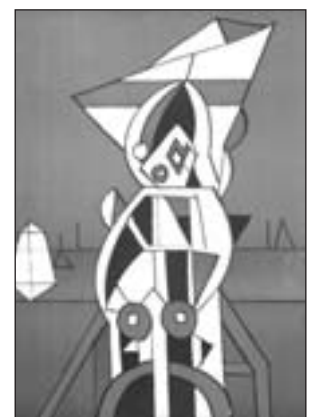

89 František Gross



99 Josef Lada



100 Aleš Lamr



122 František Hudeček



123 František Hudeček

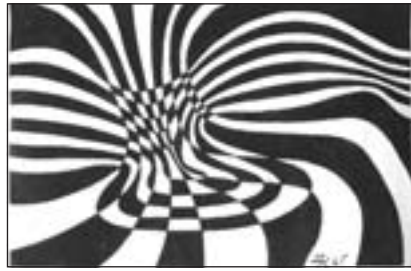

124 František Hudeček



127 Ota Janeček

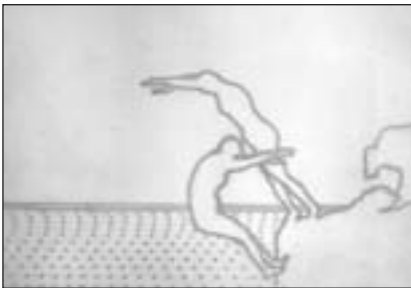

141 Alena Kučerová



149 Pablo Picasso



151 Georges-Henri Rouault



164 Jan Smetana



172 Jan Zrzavý



184 Jaroslav Hovadík



197 Tavík František Šimon



199 František Tichý

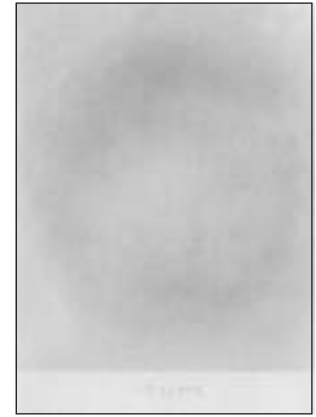

202 Václav Boštík



203 Ludmila Jiřincová



204 Jan Kotík

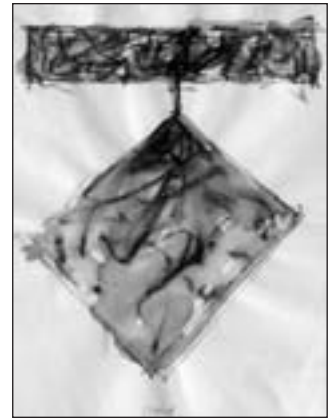

207 Jan Kotík



209 František Gross

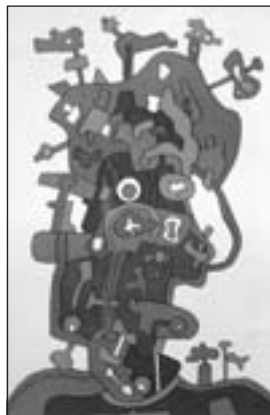

210 František Gross

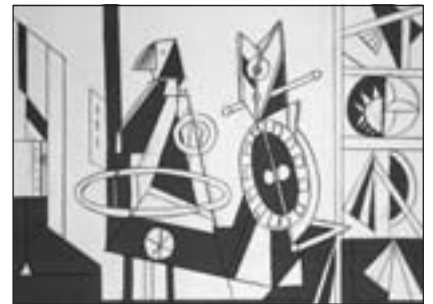

211 František Gross



218 Václav Hollar



219 Václav Hollar



220 Václav Hollar



221 Václav Hollar



222 Václav Hollar



223 Václav Hollar



225 Jan Honsa



227 Tomáš Hřivnák



229 František Hubatka



230 František Hubatka

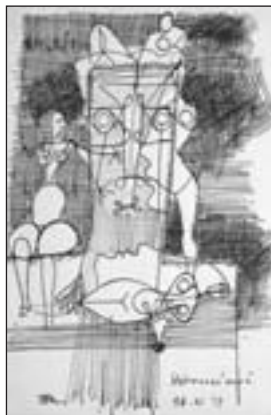

235 František Hudeček



249 Ota Janeček



251 Ota Janeček



260 Ota Janeček



261 Ota Janeček



262 Ota Janeček



266 Čestmír Janošek



267 Neznámý autor Japonsko



272 Josef Jíra



276 Toyen

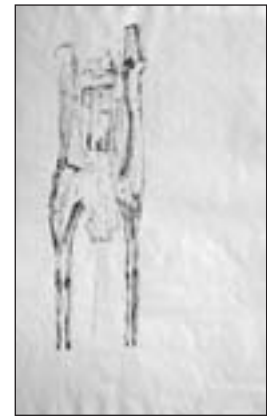

287 Jan Koblasa



289 Ivan Komárek



290 Ivan Komárek



304 František Bílek



305 Adolf Born



306 Adolf Born



310 Josef Šíma



314 Antonín Procházka



315 Antonín Procházka



316 Antonín Procházka



325 Různí autoři



326 Různí autoři



334 Jan Konůpek



335 Jan Konůpek



336 Jan Konůpek



337 Jan Konůpek



345 Bohumil Kubišta



346 Ladislav Kuklík



350 Kunijoši



352 František Kysela

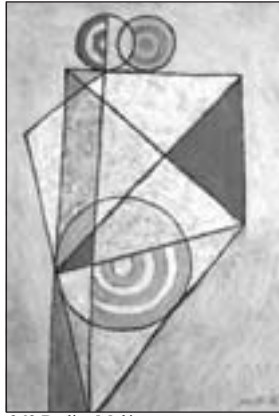

362 Radim Malát



364 Karel Malich

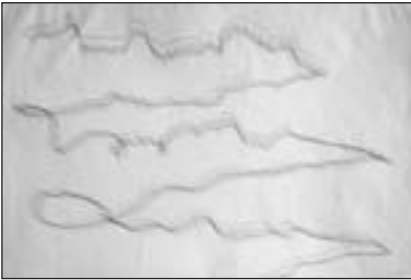

365 Karel Malich



371 Alfons Mucha



373 Jiří Načeradský

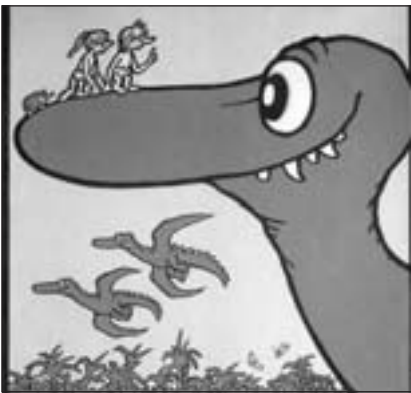

379 Jiří Winter Neprakta



388 Antonín Pelc



389 Pablo Picasso



394 Naděžda Plíšková

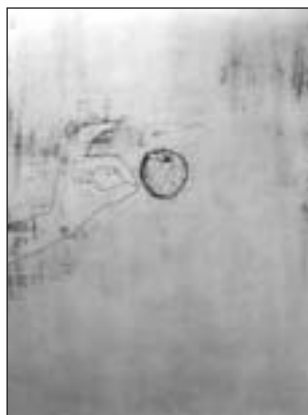

395 Naděžda Plíšková



412 Bohuslav Reynek



418 Michael Rittstein



422 Theodor Rotrekl

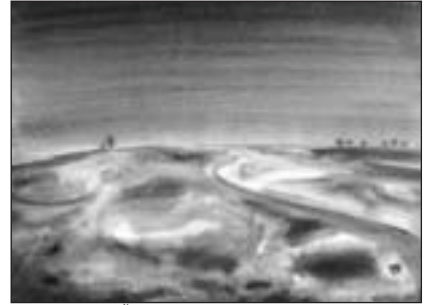

424 František Říha



425 František Říha



427 Sadanobu III.



437 Jan Smetana

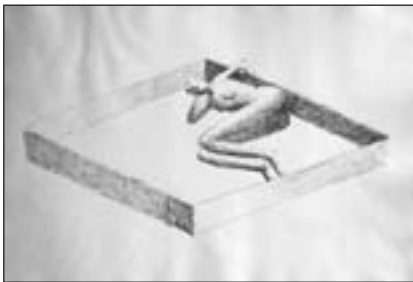

439 Jiří Sopko



440 Jiří Sopko



441 Jiří Sopko

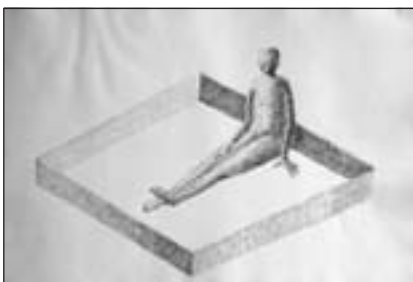

442 Jiří Sopko



459 Jaromír Stretti - Zamponi



468 Tavič František Šimon



471 Tavit František Šimon



476 Maxmilián Švabinský



477 František Tichý



484 Jiří Trnka



485 Jiří Trnka



510 Josef Váchal



513 Stanislav Vajce



514 Jiří Valenta



520 Jitka Válková



521 Jitka Válková



524 Jaroslav Veris (Zamazal)



525 Karel Veržakovský



526 Alois Wachsman



528 Utagava Yoschiiky



531 Utagava Yoschiiky



532 Utagava Yoschiiky



533 Utagava Yoschiiky



539 Jan Zrzavý



541 Jan Zrzavý



542 Jan Zrzavý



543 Jan Zrzavý

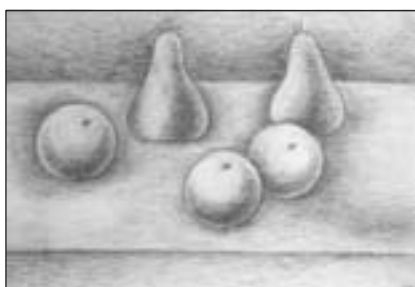

544 Jan Zrzavý



545 Jan Zrzavý



549 Neznámý autor

Aukční vyhláška Klubu dražitelů

Aukční síň Vltavín s.r.o.

Průběh aukce se řídí právními předpisy ČR

1. Aukční síň Vltavín s. r. o., Masarykovo nábřeží 36, 110 00 Praha 1, IČO : 25086600, DIČ: CZ25086600 provádí dražbu na žádost vlastníků dražených předmětů: 22. 4. 2006 v 11:00 hodin, místo: Spolek Hlahol, Praha 1, Masarykovo nábřeží 16

2. Průběh dražby je rozdělen do dvou dražebních kol, z nichž to první probíhá na webových stránkách www.galerie-vltavin.cz. Začátek prvního kola je stanoven vždy 14 dní před datem dražby (viz. kalendář aukcí). V průběhu prvního kola dražby je možno činit příhozy, tzv. první podání, na předměty uvedené v dražebním katalogu. První kolo dražby je ukončeno 1 den před stanoveným datem dražby ve 12:00 hod. Druhé kolo dražby se počíná datem a hodinou uvedenými v dražebním katalogu. Výše nejnižšího podání (vyvolávací cena) je určena výší příhozu dosaženou v prvním kole. Druhé kolo dražby probíhá dle informací uvedených v dražebním katalogu.

3. Dražební předměty jsou označeny a popsány včetně uvedení nejnižšího podání (vyvolávací cena) v dražebním katalogu, který je přílohou a nedílnou součástí této dražební vyhlášky. Předměty budou draženy v pořadí uvedeném v katalogu.

4. Společnost zajistí při dražbě vyvolání předmětu jeho pořadovým číslem. Po vyvolání předmětu mohou dražitelé činit příhozy zvednutím zálohovaného dražebního čísla. Dražba předmětu se koná, pokud dražitelé činí příhozy. Za příhozy se přitom považuje :

- a) 50,- Kč, činí-li okamžitá aukční cena méně než 1.000 Kč,
- b) 100,- Kč, činí-li okamžitá aukční cena alespoň 1.000 Kč, ale méně než 10.000 Kč,
- c) 500,- Kč, činí-li okamžitá aukční cena alespoň 10.000 Kč, ale méně než 30.000 Kč,
- d) 1.000,- Kč, činí-li okamžitá aukční cena alespoň 30.000 Kč, ale méně než 100.000 Kč,
- e) 5.000,- Kč, činí-li okamžitá aukční cena alespoň 100.000 Kč, ale méně než 500.000 Kč,
- f) 10.000,- Kč, činí-li okamžitá aukční cena alespoň 500.000 Kč, ale méně než 1.000 000
- g) 50.000,- Kč, činí-li okamžitá aukční cena 1.000 000 Kč a více.

O pořadí příhozů rozhoduje osoba pověřená konáním dražby.

5. Vydražitel je povinen vyřídit si své závazky v nejbližší přestávce, nejdříve však po ukončení druhého dražebního kola. Vydražiteli je účtována k vydražené ceně provize ve výši 20 % včetně DPH, dle zákona.

6. Dražitel, který má zájem účastnit se prvního kola, je povinen provést registraci dražitele na webových stránkách Aukční síň Vltavín, www.galerie-vltavin.cz, (viz. internetová aukce).

7. Dražitel může dražit kteroukoli věc i bez své osobní přítomnosti na aukci- vyhotoví-li ověřenou písemnou plnou moc na příslušnou aukční síň k zastoupení na aukci - určí-li věci, které za něho má aukční síň dražit - určí-li limit, do kterého za něho má aukční síň přihazovat, a to pro každou věc zvlášť - dražit po telefonu lze po písemné dohodě.

8. Vydražené předměty budou vydány ihned po zaplacení v místě konání aukce nebo na základě "potvrzení o zaplacení ceny" v Galerii Vltavín, Ostrovní 6, Praha 1 nejpozději do 7 dnů ode dne konání aukce, pokud není sjednáno jinak.

Aukční síň Vltavín s.r.o.

DŮLEŽITÁ UPOZORNĚNÍ

1. Za každou vydraženou věc je účtováno k tíži kupujícího (vydražitele) 20% aukční provize z dosažené ceny včetně DPH. Provize se zaokrouhluje na celých 50,- Kč nahoru. Kvittance o zaplacení je součástí dokladu o zaplacení kupní ceny.
2. Pro aukci knih jsou příhozy 20,- Kč, činí-li okamžitá aukční cena méně než 200,- Kč. Také aukční provize se v těchto případech zaokrouhluje na celých 10,- Kč nahoru.
3. Exponáty budou draženy v pořadí, které odpovídá tomuto katalogu.
4. Aukce budou probíhat po jednotlivých kolech, přičemž po každém kole bude následovat platební pauza. V této pauze je nezbytné zaplatit exponáty, které byly v posledním kole vydraženy, jinak je aukční síň povinna věc dražit v následujícím kole znovu. Ukončení jednotlivých kol je v katalogu vyznačeno.
5. Poškození odpovídající běžnému opotřebení exponátů vzhledem na jejich stáří se v katalogu neuvádějí. Reklamace na zboží vydražené v aukční síni se nepřijímají, zboží vydražené na základě plné moci udělené aukční síni lze reklamovat nejpozději při převzetí.
6. Osoby účastníci se aukce se svou přítomností podřizují podmínkám obsaženým v aukční vyhlášce, která je v tomto katalogu uvedena v plném znění.
7. Licitátor může kdykoli v průběhu aukce, nejpozději však do 30 min. po licitaci poslední položky, nabídnout do aukce kteroukoli položku dříve draženou neúspěšně nebo nezaplacenou.
8. Položky označené písmenem „ P “ může dražit pouze občan ČR, který se při placení prokáže platným občanským průkazem.