



69. Oscar Dominguez

A U K Č N Í K A T A L O G
Obrazy, kresby, česká a světová grafika 20. a 21. stol.

90. aukce Aukční síně Vltavín

která se koná ve čtvrtek 16. prosince 2010
v Kulturním centru Žofín
v malém sále od 18:00 hodin.

Program začíná ve 14:45 charitativní aukcí
ve prospěch Projektu Šance.
Více na www.sance.info

Výstava aukčních děl proběhne v Aukční síni Vltavín
od 13. prosince do 15. prosince 2010.
Otevřeno 10:00–12:00 a 13:30–18:00 hodin

On line katalog na www.galerie-vltavin.cz

PRŮBĚH AUKCE

1. podání

Probíhá na www.galerie-vltavin.cz

2. 12.–15. 12. 2010 do 12 hod.

1. kolo

1. Obrazy, kresby, česká a světová grafika (1. část)

1 - 250

platební pauza

2. Obrazy, kresby, česká a světová grafika (2. část)

251 - 403

platební pauza

JMENNÝ REJSTŘÍK

- Anderle Jiří 17
Appel Karel 18
Baruch Jožka 19
Bauch Jan 20
Bělocvetov Andrej 21,22,23,24
Benda Jan 25
Benedikt Václav 26
Beneš Karel 27,28
Beneš Vlastimil 29,30,
31,32,33,34
Bím Tomáš 35,36,37,38,39
Blabolilová Marie 1
Bláha Václav 265
Bočkayová Klára 40
Boisseloup 41
Born Adolf 42,43,44,
45,46,47,48
Bradáček Jiří 49
Brázda Jiří 50
Brož Josef 51
Brun Róbert 52
Brunovský Albín 53,54,55
Bubeníček Ota 56
Bugáň Zdeněk 57
Bukovský Ivan 58
Burant František 59
Cisařovský Tomáš 60
Čapek? Josef 61
Čepelák Ladislav 62,63
Černý Karel 64
Danglár Gertli Jozef 65
Dědina Jan 66,67
Demel Karel 68
Dominguez Oscar 69
Dvořák František 2,3,4,5
Dvořák Karel 70
Engelman I. W. 71
Fibichová Zdena 72
Foll Dobroslav 73,74
Foltýn František 75
Fremund Richard 76
Gažovič Vladimír 77
Gažovič Vlado 78
Goya y Lucientes Francisco
José de 79,8
Grečner Dušan 81
Grimmich Igor 82
Gros 83
Gross František 84,85
Grus Jaroslav 86
Hampl Josef 87
Hejna Václav 88,89
Hejna? Václav 90
Hendrych Jan 6
Herzing Minni (Hermine) 266
Hněvkovský Jaroslav 91
Hodonský František 92,93,94,
95,96
Hollar Václav 97
Holý Stanislav 98,99,100
Homolka Antonín 101
Hospers Emanuel 102
Hřivnáč Tomáš 103,267
Hudeček František 7,104,105
Chaba Karel 106,107,401
Chagall Marc 108
Chaloupek Jan 109
Chatrný Dalibor 8
Chloupá Martina 110
Istler Josef 9
Janeček Ota 111,112,113,
114,115,116,117,118,119
Jankovič Jozef 120
Janouškovi Věra a Vladimír
121
Jedrysiak Jerzy 122
Jelínek František Cína 123
Jelínek Oldřich 124
Jindra Jaromír 125,126
Jiřincová Ludmila 127,128,
129,130,131,132
John Jiří 133
Kadeřábek Josef 134
Karlíková Olga 135
Kisza Herbert 268
Klůčík Peter 136
Koblasa Jan 137,138
Kobliha František 139,14
Kodet Kristian 141,142,
143,144,269
Komárek Vladimír 145,146
Konečný Viktor 147
Konůpek Jan 148,149,150
Kotík Jan 152
Kotík Pravoslav 151,153
Kremlička Rudolf 154
Kuba Ludvík 155,156,
157,158,159,160,161
Kubíček Jiří 10,11,12
Kubíček Leoš 162
Kučerová Alena 163
Kulhánek Oldřich 164,165,
166,167,168,169
Kunc Milan 170
Kupka František 171
Kutálek Jan 172
Lada Josef 173
Lamr Aleš 174
Lhoták Kamil 175
Lhoták Kamil 176,177,179,
180,181,182,183
Liesler Josef 184,185,186,
187,188,189,190,191,192,193
Lindovský Jiří 13
Lomová Ivana 194
Macková Anna 195,196,197
Majer Antonín 199,2
Majer Mart. 198
Malich Karel 201
Marold Luděk 202
Merta Vladimír 203
Mezricky Dagmar 204,205,
206,207
Michl František 208
Ming O. 209
Monogramista B. L. 210
Morghen Raphael 211
Mühlbauer Pavel 212
Mžyk Josef 213,214,215
Načeradský Jiří 216,217,218,
219,220,221,223
Naske František Xaver 224,
225,226,227
Němec Martin 229
Němec Rudolf 228
Němečková Kornelie 270
Novák Láďa 236
Novák Vladimír 235
Ondreička Karol 237,238
Orlík Emil 239
Ostermeyer Ld. 240
Ouhel Ivan 241,242,243
Ovčáček Eduard 244
Pacovská Květa 245
Paleček Josef 246,247
Panuška ml. Jaroslav 248
Pauzer Karel 271
Petrovský R. 249
Pilař Radek 250
Pitrmann Alois 251
Plocek Vilém 252
Pospíšil Míla 254
Preissig Vojtěch 255
Ptáček Petr 14,256,272
Rada Vlastimil 257
Reinerová Jana 258
Rejchl Jan 259
Renčín Vladimír 260
Reynek Bohuslav 261
Richter Marina 262
Rittstein Michael 263
Rotrekl Teodor 264
Rožka Pavel 280
Rožánek Václav 281
Sedláček Vojtěch 282,283
Seydl Zdeněk 284
Schrötter Richard 285
Sikora Rudolf 273
Silovský Vladimír 274
Singer Michal 286
Sion Zbyšek 287
Sivko Václav 288
Skácel Petr 289
Skalický Václav 290
Slíva Jiří 275,291,292
Smetana Jan 293
Smutný Dalibor 276,294
Sopko Jiří 295,296,
297,298,299
Sozanský Jiří 300,301,302
Spěváček Jan 303
Sroka Jacek 304
Stehlík Jan 305
Stein Václav 306
Steinfeld František
(Franz II) 307
Stretti - Zamponi Jaromír 308,
309
Štřížek Antonín 310
Suchánek Vladimír 311
Sukdolák Pavel 277,312
Sýkora Zdeněk 313
Szczygielski Ant. 314
Šalamoun Jiří 315,316,317
Šerých Jaroslav 278,318,402
Šimák Lev 319
Šimon Tavík František 320,
321,322,323
Škrabánek František 324
Šlitr Jiří 325
Šmíd Mirek 326
Šnajdr Miroslav 327,328
Šolta Vladimír 329,33
Špála Václav 331,332,
333,334,335,336,337
Špálová Milada 403
Špaňhel Jakub 338
Špillar Karel 339
Štáfl Otokar 340
Štanclová Kamila 341
Štreit Jindřich 342,343,
344,345
Švabinský Maxmilian 346,
347,348
Švankmajerovi Eva a Jan 349
Tesař Antonín 350
Tichý František 354,355,356
Tichý Jan 351,352,353
Trantina Dan 357
Trnka Jiří 358,359
Urban Bohumil Stanislav 360
Vaculková Ida 361
Váchal Josef 362,363,364,365
Valihrach Bohuš 366
Válová Jitka 367
Válová Květa 368,369,370
Vavrys Pavel 371
Veris (Zamazal) Jaroslav 372,
373
Verrocchio Andrea del 374
Votruba Jaroslav 375,376
Warhol Andy 377
Wierer Alois 378
Zábranský Vlastimil 379
Zamarovský Petr 380
Zeithammel Miloš 15,279
Zoubek Olbram 381,382,
383,384,385,386,387,388
Zrzavý Jan 389,390,391,392,
393,394,395,396,397,398,399
Ženatá Kamila 400

Popis položek je v tomto pořadí:
**autor, název, vyvolávací cena,
 rok vzniku díla, popis, rozměry,
 signatura, doplňující údaje,
 odhad vyvolávací ceny v euro**

- dílo je reprodukováno v katalogu

I. AUKČNÍ KOLO

1. Obrazy, kresby, česká a světová grafika (1. část)

1. Marie Blabolilová (1948)

Macešky 500 Kč
 lept, 2008, 21 x 21,5 cm, sign. PD M. Blabolilová 2008, č. 42/50 (€ 21)

2. František Dvořák (1925)

Kompozice 500 Kč
 dřevoryt, 31 x 20,3 cm, sign. DU F. Dvořák (€ 21)

3. František Dvořák (1925)

Kompozice 500 Kč
 dřevoryt, 1988, 35,7 x 25,5 cm, sign. DU F. Dvořák 88 (€ 21)

4. František Dvořák (1925)

Kompozice 500 Kč
 dřevoryt, 1988, 17,8 x 21,3 cm, sign. PD Dvořák Frant. 88, autorský tisk (€ 21)

5. František Dvořák (1925)

Okno 500 Kč
 dřevoryt, 1988, 36,4 x 25,5 cm, sign. PD F. Dvořák 88 (€ 21)

6. Jan Hendrych (1936)

Kolotoč 500 Kč
 litografie, 2009, 39,5 x 29 cm, sign. PD Jan Hendrych 09, č. 42/50 (€ 21)

7. František Hudeček (1909-1900)

Hlava ženy 390 Kč
 tuš, papír, 1945, 18,8 x 14,6 cm, monogr. LD FH 25.I.45, rám, provenience: Antikvariát Ostrovni, žák prof. Kysely na UMPRUM v Praze (€ 16)

8. Dalibor Chatrný (1925)

Struktura (PF 1980) 500 Kč
 slepotisk, 1979, 18,7 x 29,8 cm, sign. DU Dalibor Chatrný (€ 21)

9. Josef Istler (1919-2000)

Okno 500 Kč
 akvatinta, 1998, 15,5 x 11,5 cm, sign. PD Istler 98 (€ 21)

10. Jiří Kubiček (1930)

Opuštěná loď 400 Kč
 litografie, 1986, 37,1 x 37,5 cm, sign. DU Jiří Kubiček 1986, 28/100, provenience: Antikvariát Dlážděná (€ 17)

11. Jiří Kubiček (1930)

Vláček 500 Kč
 litografie, 1985, 37,2 x 37,2 cm, sign. DU Jiří Kubiček 1985, mírně pokrčený papír, provenience: Antikvariát Dlážděná (€ 21)

12. Jiří Kubiček (1930)

Zátiší na stole II. 500 Kč
 litografie, 1987, 51,3 x 37,3 cm, sign. DU Jiří Kubiček 1987, 6/150, provenience: Antikvariát Dlážděná (€ 21)

13. Jiří Lindovský (1948)

Stolek 500 Kč
 sitotisk, 2009, 41 x 28,5 cm, sign. PD J. Lindovský 2009, č. 42/50 (€ 21)

14. Petr Ptáček (1965)

Veterán 500 Kč
 litografie, 2009, 24,3 x 36 cm, sign. PD Petr Ptáček 2009, č. 2/100 (€ 21)

15. Miloš Zeithammel (1958)

Strukturální grafika 400 Kč
 kombinovaná technika, monotyp, 30,5 x 22,2 cm, sign. PD Zeithammel, provenience: Antikvariát Dlážděná (€ 17)

• 16. neznámý autor

Mapa 1. vojenského měření Čech a Moravy ze 2. poloviny

18. století 30 000 Kč
 osmibarevná čistokresba, ruční papír, 1764-1783, 57 x 86 cm, rám, mapa tereziánského katastru zhotovená mezi lety 1764-1768 v rámci "Prvního vojenského mapování" (též "Josefské měření") nebo 1780-1783 (rektifikace, II. vojenské mapování, kompletní zmapování RU monarchie) Královskou kartografickou službou v měřítku 1 : 28800 nebo 1 : 24400 dle krokování (případně koňmo), na papíře patrně drobné vpichy (vyměřování) na obvodu mapovaného území, místy vodotisky (značení papíru), provedeno ručně tzv. osmibarevnou čistokresbou (ofic. termín pro mapy 1. vojen. měření), kde zelená vyznačuje lesy, žlutá cesty, šedá stráně atd. (€ 1 250)

17. Jiří Anderle (1936)

Profil dívky 900 Kč
 lept, 10,5 x 6,4 cm, sign. DU Anderle, č. 80/99 (€ 38)

18. Karel Appel (1921)

Yellow beak 4 500 Kč
 litografie, 1974, 53,5 x 74 cm, sign. PD Appel 74, rám, č. 2/110, přiložen certifikát z Creighton - Davis Gallery, provenience: Antikvariát Ostrovni (€ 188)

• 19. Jožka Baruch (1894-1966)

Vodník 6 000 Kč
 kvaš, papír, 1943, 38,5 x 25,3 cm, sign. PD J. Baruch 43, rám, rám poškozen (€ 250)

20. Jan Bauch (1898-1995)

Pierot a colombina 4 000 Kč
 lept, 1975, 29,5 x 22,5 cm, sign. PD Jan Bauch 1975, rám, na papíře drobná skvrna (€ 167)

• 21. Andrej Bělocvetov (1923-1997)

Portrét hudebníka 5 000 Kč
 olej, malířská lepenka, 1951, 29 x 22,5 cm, sign. LD Bělocvetov 51, rám, na zadní straně popsáno a v němčině: Dem lieben Kapellenmeister ... zur Vermählung?, na rámu drobné oděrky, provenience: Antikvariát Dlážděná (€ 208)

• 22. Andrej Bělocvetov (1923-1997)

Zátiší s vázou a popelníkem 5 000 Kč
 olej, dřevo, 1949, 32,5 x 21,5 cm, sign. NU Bělocvetov 49, provenience: Antikvariát Dlážděná (€ 208)

• 23. Andrej Bělocvetov (1923-1997)

Kompozice 6 000 Kč
 lité laky, sololit, 13,5 x 17,5 cm, sign. PN Bělocvetov, rám, na rámu drobné oděrky, provenience: Antikvariát Dlážděná (€ 250)

• 24. Andrej Bělocvetov (1923-1997)

Kompozice 7 000 Kč
 olej, sololit, 26,2 x 27,6 cm, sign. PN Bělocvetov, provenience: Antikvariát Dlážděná (€ 292)

• 25. Jan Benda (1897-1967)

Zátiší s hruškami 29 000 Kč
 olej, plátno, 28,5 x 20 cm, sign. PN Jan Benda, rám (€ 1 208)

26. Václav Benedikt (1952)

Sopka 3600 Kč
 litografie, 1993, 48 x 37 cm, sign. PD Benedikt 93, č. 54/96 (€ 150)

27. Karel Beneš (1932)

Masopust 1 200 Kč
 litografie, 1987, 43,5 x 60 cm, sign. PD KBeneš, provenience: Antikvariát Dlážděná (€ 50)



16. neznámý autor



19. Jožka Baruch



21. Andrej Bělocvetov



22. Andrej Bělocvetov



23. Andrej Bělocvetov

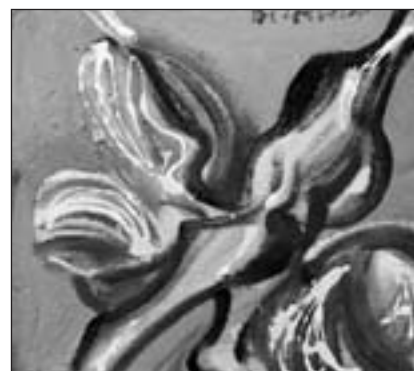

24. Andrej Bělocvetov

28. Karel Beneš (1932)

Noc na vsi 1 500 Kč
litografie, 1987, 65 x 49 cm, sign. DU K Beneš 87, při pravém okraji mimo tisk mírně natržený papír, provenience: Antikvariát Dlážděná (€ 63)

29. Vlastimil Beneš (1919-1981)

Ženský akt v punčochách 2 500 Kč
pero, papír, 12,3 x 15,5 cm, značeno pod paspartou, rám, vzadu nalepen štítek s razítkem: Z pozůstalosti Vlastimila Beneše a popisem: značeno pod paspartou (€ 104)

30. Vlastimil Beneš (1919-1981)

Artemis Knidská 2 500 Kč
pero, papír, 1945, 26,3 x 15 cm, PD monogr. B. 45, rám (€ 104)

31. Vlastimil Beneš (1919-1981)

Krajina 7 000 Kč
olej, překližka, 1941, 21,5 x 31 cm, sign. DU Beneš 41, rám (€ 292)

● **32. Vlastimil Beneš (1919-1981)**

Továrna 20 000 Kč
tuš, kvaš, papír, 1943, 37,5 x 79 cm, sign. LD Beneš 43, rám, vzadu ve výřezu popsáno autorem (€ 833)

● **33. Vlastimil Beneš (1919-1981)**

Krajina s dvěma hrady 20 000 Kč
tuš, akvarel, lak, papír, 1943, 36,5 x 78 cm, sign. vzadu ve výřezu Beneš 43, rám, vzadu ve výřezu popsáno autorem, místy pokrčený papír (€ 833)

● **34. Vlastimil Beneš (1919-1981)**

Kaplička 50 000 Kč
olej, překližka, 46 x 62,5 cm, rám, vzadu razítko: Z pozůstalosti Vlastimila Beneše, soukromý žák E. Frinty, člen skupiny Máj 57 (€ 2 083)

35. Tomáš Bím (1946)

Golf 1 200 Kč
litografie, 2009, 21,4 x 16,2 cm, sign. DU Tomáš Bím 09, č. 23/70 (€ 50)

36. Tomáš Bím (1946)

Golf 2 000 Kč
litografie, 2009, 19 x 31,5 cm, sign. DU Tomáš Bím 09, č. 19/70 (€ 83)

37. Tomáš Bím (1946)

Tenis 2 000 Kč
litografie, 2009, 20 x 32 cm, sign. DU Tomáš Bím 09, č. 20/70 (€ 83)

● **38. Tomáš Bím (1946)**

N. Y. 4 000 Kč
litografie, 1996, 54,5 x 38,2 cm, sign. DU Tomáš Bím 96, autorský tisk, provenience: Antikvariát Dlážděná (€ 167)

39. Tomáš Bím (1946)

Skleník 4 500 Kč
litografie, 1989, 65 x 49 cm, sign. DU Tomáš Bím 89, rám, č. 4/70, zažloutlý papír, na rámu drobné oděrky (€ 188)

40. Klára Bočkovová (1948)

Dívka 1 000 Kč
tužka, frotáž, papír, 1982, 40 x 49,8 cm, sign. vzadu Klára Bočkovová 1982 (€ 42)

● **41. Boisseloup**

Pocta Picassovi 4 000 Kč
litografie, 17 x 25,5 cm, DU značeno na kameni Boisseloup 27, rám (€ 167)

42. Adolf Born (1930)

Jonatán 1 500 Kč
tuš, papír, 1986, 13,5 x 9 cm, sign. DU A Born 1986, rám, provenience: Antikvariát Ostrovni, studium na PFUK v Praze, žák prof. A. Pelce na Vysoké škole uměleckoprůmyslové tamtéž (€ 63)

43. Adolf Born (1930)

Muž s rojem 3 300 Kč
tuš, papír, 13,5 x 9 cm, PD monogr. AB (€ 138)



25. Jan Benda



32. Vlastimil Beneš



33. Vlastimil Beneš



38. Tomáš Bím



41. Adolf Born



49. Jiří Bradáček

- 44. Adolf Born (1930)**
Potiže jakéhokoli druhu 3 600 Kč
tuš, papír, 13,9 x 8,9 cm, PD monogr. AB (€ 150)
- 45. Adolf Born (1930)**
Portrét ženy 3 900 Kč
tuš, papír, 21,9 x 9,1 cm, PD monogr. AB (€ 163)
- 46. Adolf Born (1930)**
Konzumací rozumně kořeněných pokrmů 4 000 Kč
tuš, papír, 14 x 9 cm, PD monogr. AB (€ 167)
- 47. Adolf Born (1930)**
Ohnivý muž 4 300 Kč
tuš, papír, 13,8 x 9 cm, PN monogr. AB (€ 179)
- 48. Adolf Born (1930)**
Knoflík 4 400 Kč
tuš, papír, 13,7 x 19,8 cm, sign. PD ABorn (€ 183)
- **49. Jiří Bradáček (1922-1984)**
Dívka s copem 58 000 Kč
pískovec, 1973, v. 33 cm, sign. na krku J. Bradáček 73 (€ 2 417)
- **50. Jiří Brázda (1952)**
Okno 1 500 Kč
suchá jehla, mezzotinta, 1985, 24,3 x 17,6 cm, sign. PD Jiří Brázda 85, 28/60, z alba AB 50, vydaného k padesátinám Albína Brunovského, provenience: Antikvariát Dlážděná (€ 63)
- 51. Josef Brož (1904-1980)**
Bagr 5 000 Kč
akvarel, papír, 39,5 x 30,5 cm, sign. LD Brož, rám (€ 208)
- **52. Róbert Brun (1948)**
For A. B. only 1 000 Kč
suchá jehla, mezzotinta, 1985, 29,3 x 21 cm, sign. PD R. Brun 1985, 28/60, z alba AB 50, vydaného k padesátinám Albína Brunovského, provenience: Antikvariát Dlážděná (€ 42)
- **53. Albín Brunovský (1935-1997)**
Nahá dívka v lese 6 000 Kč
lept, 1989, 9,5 x 8,3 cm, sign. DU ABrunovský 1989, pasparta (€ 250)
- **54. Albín Brunovský (1935-1997)**
Postavy v lese 7 000 Kč
lept, 1991, 12,8 x 10 cm, sign. DU ABrunovský 1991, pasparta, č. 17/100 (€ 292)
- **55. Albín Brunovský (1935-1997)**
Fantazie 11 000 Kč
litografie, 1970, 23,8 x 35,7 cm, sign. PD ABrunovský 1970, pasparta (€ 458)
- 56. Ota Bubeníček (1871-1962)**
Chalupa 6 200 Kč
tempera, uhel, běloba, papír, 23,5 x 35,5 cm, sign. LD O. Bubeníček, rám, provenience: Antikvariát Dlážděná (€ 258)
- **57. Zdeněk Bugáň (1957)**
Nekonečné dialógy 1 000 Kč
lept, mezzotinta, 1985, 25,8 x 18,3 cm, sign. PD Bugáň 1985, z alba AB 50, vydaného k padesátinám Albína Brunovského, provenience: Antikvariát Dlážděná (€ 42)
- 58. Ivan Bukovský (1949)**
Postava 1 200 Kč
akryl, papír, 2009, 41,8 x 29,5 cm, sign. PD Bukovský 09 (€ 50)
- **59. František Burant (1924-2001)**
Tři ženy 1 800 Kč
suchá jehla, 1963, 34,7 x 24,5 cm, sign. PD Burant 63, rám, č. 5/20 (€ 75)
- 60. Tomáš Císařovský (1962)**
Bez názvu 1 500 Kč
litografie, 2002, 39 x 31 cm, sign. PD T. Císařovský 02, č. 83/100 (€ 63)



50. Jiří Brázda



52. Róbert Brun



53. Albín Brunovský



54. Albín Brunovský



55. Albín Brunovský



57. Zdeněk Bugáň

61. Josef Čapek?

Tančící žena 3 900 Kč
tužka, papír, 20,4 x 15,3 cm, oboustranná kresba, provenience: z rodiny
lékárníka Schürera, dle sdělení této rodiny se jedná o původní kresbu Josefa
Čapka, lehce zažloutlý, pokrčený papír (€ 163)

62. Ladislav Čepelák (1924-2000)

Polní cesta 5 900 Kč
akvatinta, 32,7 x 49,2 cm, sign. PD Čepelák, pasparta, při okrajích lehce
zažloutlý papír, provenience: Antikvariát Ostrovní, žák prof. V. Rady,
V. Silovského, V. Nechleby a J. Želíbského na AVU v Praze (€ 246)

63. Ladislav Čepelák (1924-2000)

Strom se sněhem 6 900 Kč
akvatinta, 33 x 40 cm, sign. PD Čepelák, rám, č. 76/100, na papíře drobné
skvrny, na rámu drobné oděrky, provenience: Antikvariát Ostrovní, žák
prof. V. Rady, V. Silovského, V. Nechleby a J. Želíbského na AVU v Praze
(€ 288)

● **64. Karel Černý (1910-1960)**

Dívka 16 000 Kč
litografie, 1957, 39,5 x 25,7 cm, sign. PD K. Černý 57, autorský tisk, lehce
zažloutlý, při okrajích zašpiněný papír, provenience: Antikvariát Ostrovní,
žák prof. J. Obrovského na AVU v Praze (€ 667)

● **65. Jozef Danglár Gertli (1962)**

Rivers of Babylon-Fredy & Sylvia 15 000 Kč
digitální tisk, 60 x 43 cm, sign. PD Danglár, rám, č. 1/5 (€ 625)

● **66. Jan Dědina (1870-1955)**

Studie ženy 2 500 Kč
tužka, papír, 40,5 x 30 cm, sign. LD Jan Dědina, rám, na rámu drobná
poškození
(€ 104)

67. Jan Dědina (1870-1955)

Sedící žena 6 000 Kč
uhel, pastel, papír, 47 x 50,5 cm, sign. LD Jan Dědina, rám, na rámu drobné
oděrky, provenience: Antikvariát Ostrovní, žák prof. F. Ženíška,
J. V. Myslbeka a M. Pirnera (€ 250)

68. Karel Demel (1942)

Kompozice 2 000 Kč
lept, 1974, 27 x 50,5 cm, sign. LD Karel Demel 74, při okrajích lehce
poškozený papír, provenience: Antikvariát Ostrovní, žák prof. Z. Sklenáře
a J. Anderleho na VŠUP v Praze (€ 83)

● **69. Oscar Dominguez (1906-1957)**

Kompozice 45 000 Kč
litografie, 47,7 x 32 cm, sign. LD Dominguez, rám, č. 50/200, evidováno
v katalogu: Guilde internationale de la Gravure, Geneve - Paris, pod č. 179
(€ 1 875)

70. Karel Dvořák (1893-1950)

Mateřství 6 000 Kč
rudka, papír, 1940, 21,7 x 33 cm, sign. PD Karel Dvořák 1940, rám (€ 250)

71. I. W. Engelman

Mapa Bretagne a Normandie 2 000 Kč
kolorovaná rytina, 1790, 53,5 x 75 cm, značeno PD Gestoehen von
I. W. Engelman in Wien., Neueste Generalkarte von Frankreich, Nach den
bessten bisher bekantgemachten Karten und nach den in Frankreich
gemessenen Triangeln, Verfasst von Herrn Cassini de Thury Mitglied der
k. Akad. der Wiss. zu Paris. Neu herausgegeben von Herrn F. A. Schraembl.
provenience: Antikvariát Dlážděná. (€ 83)

72. Zdena Fibichová (1933-1991)

Kompozice 4 500 Kč
tuš, kvaš, papír, 1990, 58 x 41,5 cm, sign. PD Zdena Fibichová 90 (€ 188)

● **73. Dobroslav Foll (1922-1981)**

Amerika 65 000 Kč
tempera, latex, sololit, 1965, 81,5 x 113,5 cm, rám (€ 2 708)

● **74. Dobroslav Foll (1922-1981)**

Z cyklu Vývoj letectví, Santos Dumont 125 000 Kč
objekt, 70 léta, 100 x 127 x 40 cm (€ 5 208)



59. František Burant



65. Jozef Dangelár Gertli



66. Jan Dědina



75. František Foltýn



77. Vladimír Gažovič



78. Vlado Gažovič

● **75. František Foltýn (1891-1976)**

Vesnice 14 000 Kč
akvarel, tužka, papír, 1923, 16,5 x 25,5 cm, sign. PD Foltýn 23, rám
(€ 583)

76. Richard Fremund (1928-1969)

Dívka s květinou 1 500 Kč
suchá jehla, 13,5 x 8,7 cm, sign. DU Fremund, rám (€ 63)

● **77. Vladimír Gažovič (1939)**

Pocta Hieronymu Boschovi 4 000 Kč
litografie, 1984, 40,7 x 32,2 cm, sign. DU VI. Gažovič, provenience:
Antikvariát Dlážďená (€ 167)

● **78. Vlado Gažovič (1939)**

Pán Velazquez na Slovensku 9 000 Kč
litografie, 1978, 56 x 41 cm, sign. PD Gažovič 1978, č. 13/26, provenience:
Antikvariát Ostrovní, žák prof. V. Hložníka na VŠVU v Bratislavě, prof. M.
Melchera na AVU ve Vídni (€ 375)

● **79. Francisco José de Goya y Lucientes (1746-1828)**

Tampoco 13 500 Kč
lept, 15 x 21,5 cm, z cyklu Hrůzy války, uvedeno v soupisu díla pod číslem
130, na papíře skvrna, (€ 563)

● **80. Francisco José de Goya y Lucientes (1746-1828)**

Extraña devocion! 13 500 Kč
lept, 17,5 x 21,5 cm, z cyklu Hrůzy války, uvedeno v soupisu díla pod číslem
186 (€ 563)

81. Dušan Grečner (1944)

Skúmanie bermudského trojuholníka 1 000 Kč
lept, mezzotinta, 1985, 23 x 23 cm, sign. DU Dušan Grečner 1985, 28/60,
z alba AB 50, vydaného k padesátinám Albína Brunovského, provenience:
Antikvariát Dlážďená (€ 42)

82. Igor Grimmich (1979)

Homunkulus 950 Kč
litografie, 2010, 40 x 32 cm, sign. PD I. Grimmich 10, č. 47/79 (€ 40)

83. Gros

Cyklistický závod 4 000 Kč
pastel, papír, 1937, 55 x 57,5 cm, sign. PD Gros 37, rám, provenience:
Antikvariát Ostrovní (€ 167)

84. František Gross (1909-1985)

Chlapec 5 000 Kč
tuš, papír, 1932, 20,2 x 16 cm, monogr. LD G., rám, restaurováno,
provenience: Antikvariát Ostrovní, žák prof. Kysely na UMPRUM v Praze
(€ 208)

85. František Gross (1909-1985)

Hlava 5 200 Kč
suchá jehla, 1971, 32,7 x 24,7 cm, sign. DU F. Gross, rám, soupis grafického
díla č. 318, náklad 14 kusů, provenience: z atelieru autora, soukromá sbírka
Praha, soupis grafického díla č. 318, náklad 14 kusů (€ 217)

86. Jaroslav Grus (1891-1983)

Motiv od Příchovic 11 500 Kč
tempera, karton, 42 x 60,5 cm, sign. PD J. Gruss, rám, vzadu nalepen štítek
s popisem (€ 479)

87. Josef Hampl (1932)

Bílá koláž 1 200 Kč
šitá koláž, tužka, papír, 2009, 41,8 x 30 cm, sign. DU Hampl 83-09
(€ 50)

88. Václav Hejna (1914-1985)

Žena 2 800 Kč
kombinovaná technika, papír, 1937, 21,6 x 19,5 cm, sign. LN V Hejna 1937,
provenience: z pozůstalosti malíře Františka Grosse, soukromá sbírka
Praha, lehce zažloutlý papír (€ 117)

89. Václav Hejna (1914-1985)

Dívka 4 000 Kč
tužka, kvaš, papír, 1941, 30 x 23,5 cm, sign. PD V Hejna 1941, rám
(€ 167)



79. Francisco José de Goya y Lucientes



80. Francisco José de Goya y Lucientes



91. Jaroslav Hněvkovský



95. František Hodonský



97. Václav Hollar



100. Stanislav Holý

90. Václav Hejna?

Žena s přízraky 7 500 Kč
olej, plátno, 101 x 63,5 cm, rám, na zadní straně popsáno: Václav Hejna,
provenience: Antikvariát Dlážděná (€ 313)

● **91. Jaroslav Hněvkovský (1884-1956)**

Portrét indické dívky Rani 9 000 Kč
podmalba na skle, 33,5 x 29,5 cm, sign. LN Jar. Hněvkovský, rám, na rámu
drobné oděrky, studia na akademii v Římě, 1909-1912 cesty po Indii
s malířem Otakarem Nejedlým, 1921 vystavuje v Londýně, 1922 druhá
cesta do Indie (€ 375)

92. František Hodonský (1945)

Krajina 900 Kč
barevný dřevorez, 2009, 28,5 x 21,3 cm, sign. PD Hodonský 2009, č. 42/50
(€ 38)

93. František Hodonský (1945)

Krajina - architektura 2 000 Kč
litografie, 1990, 66 x 53 cm, sign. PD Hodonský 1990, autorský tisk,
provenience: Antikvariát Dlážděná (€ 83)

94. František Hodonský (1945)

Krajina soustředění 2 000 Kč
litografie, 1991, 66 x 53 cm, sign. PD F. Hodonský 1991, provenience:
Antikvariát Dlážděná (€ 83)

● **95. František Hodonský (1945)**

Krajina z podvědomí 2 500 Kč
dřevoryt, 1989, 45 x 62 cm, sign. PD Hodonský 89, 5/5, v pravé části
natržený papír (cca 5 cm do tisku), podlepeno, provenience: Antikvariát
Dlážděná (€ 104)

● **96. František Hodonský (1945)**

Zimní - jarní 40 000 Kč
olej, plátno, 2006, 80 x 100 cm, sign. PD 2006 Hodonský, rám (€ 1 667)

● **97. Václav Hollar (1607-1677)**

Bonaventvr Peeters 12 000 Kč
rytina, kolem 1650, 16 x 11 cm, značeno LD Ionnes Meyssen pinxit et
excudit. a PD W. Hollar fecit, č. 1480 v soupisu na
<http://link.library.utoronto.ca/hollar/>, stav velmi dobrý, provenience:
Antikvariát Dlážděná (€ 500)

98. Stanislav Holý (1943-1998)

Sluníčko 1 000 Kč
litografie, 48,6 x 37,8 cm, sign. DU Holý, provenience: Antikvariát
Dlážděná (€ 42)

99. Stanislav Holý (1943-1998)

Modrý kříž 2 000 Kč
litografie, 73 x 55 cm, sign. DU Stanislav Holý, autorský tisk, provenience:
Antikvariát Dlážděná (€ 83)

● **100. Stanislav Holý (1943-1998)**

Žena mezi nocí a dnem 2 000 Kč
litografie, 38,3 x 30,5 cm, sign. DU Stanislav Holý, archivní tisk, při
okrajích místy mírně zašpiněný papír, provenience: Antikvariát Dlážděná
(€ 83)

● **101. Antonín Homolka (1909-1964)**

Stavení u jezu 4 000 Kč
olej, plátno, 1944, 50 x 77 cm, sign. PD Ant. Homolka 44, rám,
provenience: Antikvariát Dlážděná (€ 167)

102. Emanuel Hosperger (1891-?)

Zelené pleso 3 000 Kč
olej, karton, 26,5 x 19,5 cm, sign. LD E. Hosperger, rám (€ 125)

103. Tomáš Hřivnáč (1959)

Akt dívky ležící na břiše 800 Kč
lept, 2009, 20,7 x 14,7 cm, sign. PD Tomáš Hřivnáč 09, č. 94/100 (€ 33)



101. Antonín Homolka

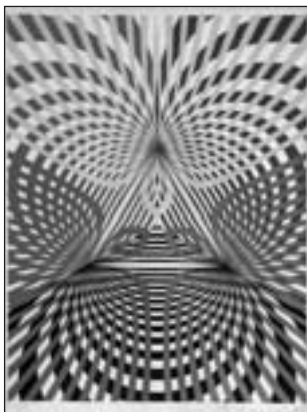

105. František Hudeček



107. Karel Chaba



108. Marc Chagall



109. Jan Chaloupek



110. Martina Chloupa

104. František Hudeček (1909-1990)

Noční chodec 5 500 Kč
perokresba, 8 x 14,5 cm, monogr. PD FH, pasparta, provenience: Antikvariát Ostrovní, žák prof. Kysely na UMPRUM v Praze (€ 229)

● **105. František Hudeček (1909-1990)**

Geometrická kompozice 9 000 Kč
litografie, 1972, 39,5 x 29,5 cm, sign. PDFr. Hudeček 72, rám, lehce zažloutlý papír, provenience: Antikvariát Ostrovní, žák prof. Kysely na UMPRUM v Praze (€ 375)

106. Karel Chaba (1925-2009)

Ulička ve Starém městě 2 700 Kč
suchá jehla, akvarel, 1987, 31 x 20,5 cm, sign. PD Karel Chaba 87, pasparta, 1/34, provenience: Antikvariát Dlážděná (€ 113)

● **107. Karel Chaba (1925)**

Mostecká ulice 3 900 Kč
lept, akvarel, 1989, 17,7 x 12,3 cm, sign. PD Karel Chaba 89, rám, autorský tisk (€ 163)

● **108. Marc Chagall (1887-1985)**

L'Ange a l'Épée (Anděl s mečem) 33 000 Kč
litografie, 1956, 35 x 25 cm, sign. DU Marc Chagall, rám, Editions de la Revue Verve Vol. VIII., kolem r. 1956, v soupisu grafického díla uvedeno pod č. 119, provenience: Antikvariát Dlážděná (€ 1 375)

● **109. Jan Chaloupek (1958)**

Čekání u jezera 4 500 Kč
akryl, plátno, 2010, 25 x 30 cm, sign. vzadu Jach 10 (€ 188)

● **110. Martina Chloupa (1976)**

Ženská 3 500 Kč
akryl, plátno, 2002, 50 x 60 cm, sign. PD Chloupa 2002, vzadu popsáno (€ 146)

111. Ota Janeček (1919-1996)

Hlava plná kubismu 1 000 Kč
linoryt, 1945, 13,8 x 8,8 cm, sign. PD Ota Janeček 45, č. 31/60 (€ 42)

112. Ota Janeček (1919-1996)

Akt s květem 1 200 Kč
linoryt, 15,8 x 8 cm, sign. PD Ota Janeček, autorský tisk č. 13/30 (€ 50)

113. Ota Janeček (1919-1996)

Spící dívka 1 800 Kč
linoryt, 16 x 10,5 cm, sign. PD Ota Janeček, č. 8/20 (€ 75)

114. Ota Janeček (1919-1996)

Akt dívky v černožluté 2 400 Kč
linoryt, 20 x 12,7 cm, sign. PD Ota Janeček, č. 52/100 (€ 100)

115. Ota Janeček (1919-1996)

Akt dívky v červenožluté 2 400 Kč
linoryt, 20 x 12,7 cm, sign. PD Ota Janeček, č. 15/100 (€ 100)

116. Ota Janeček (1919-1996)

Portrét dívky 2 400 Kč
barevná suchá jehla, 12 x 10,8 cm, sign. PD Ota Janeček, č. 5/50 (€ 100)

117. Ota Janeček (1919-1996)

Akt dívky 2 600 Kč
linoryt, 1987, 20,8 x 11,5 cm, sign. PD Ota Janeček 87, č. 16/50 (€ 108)

118. Ota Janeček (1919-1996)

Dívka s ptáčkem 4 200 Kč
linoryt, 25,5 x 30,2 cm, sign. PD Ota Janeček, pasparta, 11/180, na zadní straně štítek s popisem a razítko ČFVU, provenience: Antikvariát Dlážděná (€ 175)

119. Ota Janeček (1919-1996)

Kubánka 5 000 Kč
linoryt, 23 x 14,7 cm, sign. PD Ota Janeček, č. 11/50, provenience: Antikvariát Ostrovní (€ 208)

120. Jozef Jankovič (1937)

Tiha osudu 1 200 Kč
injekt print, 2009, 38 x 25 cm, sign. DU Jankovič 09, č. 42/50 (€ 50)



122. Jerzy Jedrysiak



123. František Čína Jelínek



124. Oldřich Jelínek



127. Ludmila Jiřincová



129. Ludmila Jiřincová



132. Ludmila Jiřincová

121. Věra a Vladimír Janouškovi

Ležící (PF 1983) 900 Kč
slepotisk, kulíčkové pero, papír, 1982, 13,8 x 20,3 cm, sign. DU V + V Janouškovi (€ 38)

● **122. Jerzy Jedrysiak (1954)**

Krajina hudby 5 000 Kč
linoryt, 64,5 x 49,5 cm, sign. PD Jedrysiak, č. 25/50, provenience: Antikvariát Ostrovní (€ 208)

● **123. František Čína Jelínek (1882-1961)**

Boží muka 5 000 Kč
olej, karton, 26,5 x 38 cm, sign. PD Čína Jelínek, rám, mírně zašlá malba, na rámu drobné oděrky, provenience: Antikvariát Dlážděná (€ 208)

● **124. Oldřich Jelínek (1930)**

Hlava 12 000 Kč
olej, sololit, 1970, 47 x 40 cm, sign. DU O. Jelínek 70, rám (€ 500)

125. Jaromír Jindra (1895-1984)

Kytice jiřin 1 000 Kč
tempera, papír, 53 x 41 cm, sign. LD Jindra 60, rám, na zadní straně popsáno, na rámu drobné oděrky, provenience: Antikvariát Dlážděná (€ 42)

126. Jaromír Jindra (1895-1984)

Na pláži (Kuba) 3 600 Kč
tempera, běloba, papír, 44 x 63 cm, sign. PD Jindra 64, rám, na zadní straně popsáno, na rámu drobné oděrky, provenience: Antikvariát Dlážděná (€ 150)

● **127. Ludmila Jiřincová (1912-1994)**

Bludičky 2 500 Kč
litografie, 1944, 35 x 29 cm, sign. PD L. Jiřincová 1944, autorský tisk, provenience: Antikvariát Dlážděná (€ 104)

128. Ludmila Jiřincová (1912-1994)

Svůdná 4 500 Kč
litografie, 1944, 29,3 x 19,4 cm, sign. PD L. Jiřincová 44, rám, přiložen posudek Mgr. Martina Kodla (€ 188)

● **129. Ludmila Jiřincová (1912-1994)**

Malá mořská víla 5 500 Kč
litografie, 1965, 36,5 x 29 cm, sign. PD L. Jiřincová 65, rám, zažloutlý papír, na rámu drobné oděrky, provenience: Antikvariát Ostrovní, žákyně prof. T. F. Šimona na AVU v Praze (€ 229)

● **130. Ludmila Jiřincová (1912-1994)**

Maruška a dvanáct měsíčků 7 000 Kč
lept, 33,5 x 24 cm, sign. PD L. Jiřincová, rám, č. 73/200, při okrajích zažloutlý papír, provenience: Antikvariát Ostrovní, žákyně prof. T. F. Šimona na AVU v Praze (€ 292)

● **131. Ludmila Jiřincová (1912-1994)**

Žena 7 500 Kč
tuš, papír, 20,5 x 12,5 cm, sign. PD L. Jiřincová, rám (€ 313)

● **132. Ludmila Jiřincová (1912-1994)**

Měsíc 12 000 Kč
pero, tužka, akvarel, kombinovaná technika, papír, 1988, 14,5 x 9,4 cm, pasparta (€ 500)

● **133. Jiří John (1923-1972)**

Ulita 4 500 Kč
suchá jehla, 1967, 14,8 x 13,5 cm, sign. PD Jiří John 1967 (€ 188)

● **134. Josef Kadeřábek (1915-2002)**

Krajina s řekou 4 000 Kč
olej, lepenka, 25,5 x 34,5 cm, sign. PD J. Kadeřábek, rám, na rámu drobné oděrky, provenience: Antikvariát Dlážděná (€ 167)

135. Olga Karlíková (1923-2004)

Cvičilka, kos, rákosník, drozd 1 800 Kč
tužka, papír, 1995, 41,8 x 29,5 cm, sign. DU Karlíková, LD věnování: Marcele Pánkové Karlíkové (€ 75)

● **136. Peter Klúčik (1953)**

Tauromachia 2 800 Kč
lept, 1985, 30,5 x 26,6 cm, sign. PD Peter Klúčik 1985, 28/60, z alba AB 50, vydaného k padesátinám Albína Brunovského, provenience: Antikvariát Dlážděná (€ 117)



133. Jiří John



134. Josef Kadeřábek



136. Peter Klúčik



140. František Kobliha

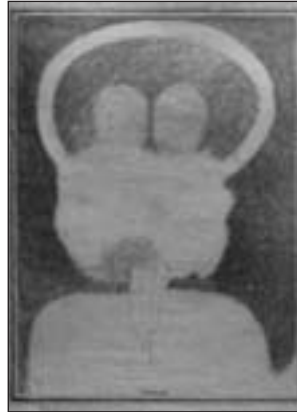

146. Vladimír Komárek



150. Jan Konůpek

137. Jan Koblasa (1932)

Le Balena lugiotte Giona 5 000 Kč
serigrafie, 1968, 43,7 x 64,8 cm, PD monogr. K 1968, č. VII/XX (€ 208)

138. Jan Koblasa (1932)

Giona nel Ventre della Balena 5 000 Kč
serigrafie, 1968, 44,6 x 64,8 cm, PD monogr. K 1968, č. 30/30 (€ 208)

139. František Kobliha (1877-1962)

Lod'ka 1 800 Kč
lept, 21,3 x 16,6 cm, sign. PD F. Kobliha (€ 75)

● **140. František Kobliha (1877-1962)**

Z kosmických vizí 2 900 Kč
měkký kryt, 31,8 X 24 cm, sign. PD F. Kobliha (€ 121)

141. Kristian Kodet (1948)

Faun 800 Kč
lept, 2009, 14,8 x 9,8 cm, sign. DU Kristian Kodet 09, č. 66/100 (€ 33)

142. Kristian Kodet (1948)

Objetí 1 400 Kč
lept, 2008, 19,8 x 14,5 cm, sign. DU Kristian Kodet 08, č. 42/100 (€ 58)

143. Kristian Kodet (1948)

Dvě dívky 1 600 Kč
lept, 2009, 19,5 x 15 cm, sign. DU Kristian Kodet 09, č. 36/10 (€ 67)

144. Kristian Kodet (1948)

Hudba 2 800 Kč
lept, 2008, 29,7 x 19,8 cm, sign. DU Kristian Kodet 2008, č. 100/100 (€ 117)

145. Vladimír Komárek (1928-2002)

Ptáci a židle 2 000 Kč
suchá jehla, 1971, 37 x 40 cm, sign. DU V. Komárek, na zadní straně popsáno, provenience: Antikvariát Dlážděná (€ 83)

● **146. Vladimír Komárek (1928-2002)**

Zátiší s obrazem a sklenicí 5 500 Kč
tužka, papír, 63 x 48,2 cm, sign. DU V Komárek, provenience: Antikvariát Dlážděná (€ 229)

147. Viktor Konečný (1931)

Pavoučí orchidej ve váze 3 400 Kč
kost, tempera, dřevo, 1969, 31 x 20 cm, sign. vzadu Konečný 1969, rám, na zadní straně štítek s popisem, provenience: Antikvariát Dlážděná (€ 142)

148. Jan Konůpek (1883-1950)

Leda s orlem 4 000 Kč
lavírovaná kresba tuší, papír, 50,9 x 73,5 cm (€ 167)

149. Jan Konůpek (1883-1950)

Leda s orlem 4 000 Kč
rudka, papír, 50,8 x 73,3 cm, LD monogr. KpK (€ 167)

● **150. Jan Konůpek (1883-1950)**

Zpěv IX. 6 500 Kč
akvarel, tuš, papír, 29 x 21,5 cm, monogramováno PD K, pasparta, provenience: Antikvariát Dlážděná (€ 271)

151. Pravoslav Kotík (1889-1970)

Chystám se na prase 1 500 Kč
tužka, papír, 17,2 x 11,8 cm, sign. PD Kotík P., rám (€ 63)

● **152. Jan Kotík (1916-2002)**

Postava 1 500 Kč
litografie, 1958, 20 x 13,5 cm, sign. PD Jan Kotík, rám, PF 1959, provenience: Antikvariát Dlážděná (€ 63)

153. Pravoslav Kotík (1889-1970)

Umírající 2 000 Kč
dřevoryt, 1917, 15,9 x 18 cm, sign. PD Pravoslav Kotík 1917, rám (€ 83)



152. Jan Kotík



162. Leoš Kubíček



163. Alena Kučerová



166. Oldřich Kulhánek



167. Oldřich Kulhánek



168. Oldřich Kulhánek

154. Rudolf Kremlíčka (1886-1932)

Dívka 4 000 Kč
škrábaná litografie, 15,2 x 11,3 cm, monogr. PD RK, rám, na rámu drobné oděrky, provenience: Antikvariát Ostrovní, žák prof. V. Bukovace, B. Roubalíka a H. Schwaigera na Akademii výtvarných umění v Praze (€ 167)

155. Ludvík Kuba (1863-1956)

Brána na dvorku 20. jitrového hospodáře ve Wotkově 3 200 Kč
tužka, běloba, papír, 1887, 10,5 x 18,5 cm, sign. PD LKuba, rám, zažloutlý, při okraji roztržený papír, provenience: Antikvariát Ostrovní (€ 133)

156. Ludvík Kuba (1863-1956)

Poprsí děvčátka 4 500 Kč
uhel, papír, 1898, 37 x 30,5 cm, sign. PD LKuba 1898, rám, provenience: Antikvariát Ostrovní (€ 188)

157. Ludvík Kuba (1863-1956)

Stojící mužský akt 4 500 Kč
uhel, papír, 1899, 36 x 22 cm, sign. PD LKuba, rám, provenience: Antikvariát Ostrovní (€ 188)

158. Ludvík Kuba (1863-1956)

Studie k ženské podobizně 4 800 Kč
uhel, papír, 1915, 38 x 31 cm, sign. PD LKuba, rám, vzadu štítek s popisem, provenience: Antikvariát Ostrovní (€ 200)

159. Ludvík Kuba (1863-1956)

Stojící ženský akt 29 000 Kč
akvarel, papír, 1956, 52 x 34 cm, sign. PD LKuba 56, rám, při okrajích roztržený papír, na rámu drobné oděrky, provenience: Antikvariát Ostrovní (€ 1 208)

160. Ludvík Kuba (1863-1956)

Zátíší s buchtami 34 000 Kč
olej, plátno, 16,5 x 24 cm, sign. LD LKuba, rám, provenience: Antikvariát Ostrovní (€ 1 417)

● **161. Ludvík Kuba (1863-1956)**

Hlava Pařížanky 120 000 Kč
olej, plátno, 43,5 x 48 cm, sign. PD LKuba, rám, malba popraskaná a místy poškozená, provenience: Antikvariát Ostrovní (€ 5 000)

● **162. Leoš Kubíček (1887-1974)**

Krajina s vesnicí 10 500 Kč
olej, plátno, 1927, 47 x 66 cm, sign. PD Leoš Kubíček 1927, rám, rám mírně poškozen, provenience: Antikvariát Dlážděná (€ 438)

● **163. Alena Kučerová (1935)**

Disk 28 000 Kč
perforovaný plech a suchá jehla, 1965, 37,7 x 53,8 cm, sign. PD Alena Kučerová 1965, autorský tisk, reprodukováno v časopisech: Výtvarné umění, 1966 a Im Herzen Europas, 1968, č. 3, v monografii Umělecká beseda, Praha 2006, str. 195, na pozvánce a v katalogu výstavy Alena Kučerová: Grafika - plechy, GHMP Praha 1990 přiložen plakát, a v monografii Alena Kučerová, vystaveno: Aktuální tendence čes. umění (ke kongresu AICA), Praha 1966, reprodukováno v katalogu obr. 36, v Darovaná díla, Muzeum současného umění, SKOPJE 1968, reprodukováno v katalogu č. 31, v UB 12, Brno Dům umění, 1965, č. kat. 79, v Tschechoslow. kunst der gegenwart, Berlín 1966, v GHMP Alena Kučerová: Grafika, plechy, Praha 1990, č. kat. 50 (€ 1 167)

164. Oldřich Kulhánek (1940)

Spadla klec 2 800 Kč
litografie, 1985, 32,2 x 26,7 cm, sign. PD Oldřich Kulhánek 85, 28/60, z alba AB 50, vydaného k padesátinám Albína Brunovského, provenience: Antikvariát Dlážděná (€ 117)

165. Oldřich Kulhánek (1940)

Erotika 5 000 Kč
8x litografie, 1987, 19 x 9 cm, 5x sign. O. Kulhánek 87, provenience: Antikvariát Ostrovní, žák prof. K. Svolinského na VŠUP v Praze (€ 208)

● **166. Oldřich Kulhánek (1940)**

Situace I 5 500 Kč
lept, 1971, 44 x 32 cm, sign. PD Oldřich Kulhánek 1971, č. 33/50 (€ 229)



169. Oldřich Kulhánek



169. Oldřich Kulhánek



169. Oldřich Kulhánek



172. Jan Kutálek



173. Josef Lada



174. Aleš Lamr

- **167. Oldřich Kulhánek (1940)**
Triptych - Mao samotřetí 5 500 Kč
 lept, 1971, 36 x 45 cm, sign. PD Oldřich Kulhánek 1971, č. VI/XX (€ 229)
- **168. Oldřich Kulhánek (1940)**
Kdo je kdo? 5 600 Kč
 litografie, 1991, 70,5 x 54,5 cm, sign. PD Oldřich Kulhánek 1991, rám, č. 16/100 (€ 233)
- **169. Oldřich Kulhánek (1940)**
Erotické hrátky 59 000 Kč
 7x lept, 1995, 29,8x19,4 cm, vše sign. DU Oldřich Kulhánek 1995, 39/100, v původním přebalu 50 x 33,5, stav vynikající, provenience: Antikvariát Dlážděná (€ 2 458)
- 170. Milan Kunc (1944)**
Továrna 4 000 Kč
 akvatinta, pastel, fix, papír, 1988, 29,5 x 40,5 cm, sign. PD Milan Kunc 88, rám (€ 167)
- 171. František Kupka (1871-1957)**
Fraternité 4 500 Kč
 litografie, 24,7 x 21,2 cm, značeno na kameni DU Kupka, rám, zažloutlý papír, provenience: Antikvariát Ostrovni, žák prof. A. Studničky, Eisenmenger (€ 188)
- **172. Jan Kutálek (1917-1987)**
Milenci 4 000 Kč
 glazovaná keramika, 18 x 17 x 5 cm, provenience: Antikvariát Dlážděná (€ 167)
- **173. Josef Lada (1887-1957)**
Říp 14 000 Kč
 tuš, papír, 9,8 x 16 cm, rám, vzadu ve výřezu razítko: Inventář originálů čís. 1358/45, OA 31.771 (€ 583)
- **174. Aleš Lamr (1943)**
Nachbarliche Formen (Sousedící formy) 6 800 Kč
 akvarel, tuš, papír, 1985, 59 x 73,5 cm, sign. PD A. Lamr, v dolní části popsáno: Tschechische Künstler: Hakl, Fuchs, Lamr, Neubert, Vodička Galerie Schloss Göppmann S Bühl - 20. 7. 1985, provenience: Antikvariát Dlážděná (€ 283)
- 175. Kamil Lhoták (1912-1990)**
Reklamní sloup 2 500 Kč
 litografie, 1982, 21,2 x 15 cm, sign. PD K. Lhoták 82, rám, provenience: Antikvariát Ostrovni, člen Umělecké besedy, SČUG Hollar, Skupiny 42 (€ 104)
- 176. Kamil Lhoták (1912-1990)**
Letadlo nad srubem 4 500 Kč
 tuš, papír, 19,5 x 13,5 cm, rám, provenience: Antikvariát Ostrovni, člen Umělecké besedy, SČUG Hollar, Skupiny 42 (€ 188)
- 177. Kamil Lhoták (1912-1990)**
Výhled z kavárny 4 900 Kč
 lept, 1958, 12,5 x 8 cm, sign. PD Kamil Lhoták, rám, na rámu drobné oděrky, provenience: Antikvariát Ostrovni, člen Umělecké besedy, SČUG Hollar, Skupiny 42 (€ 204)
- **178. Kamil Lhoták (1912-1990)**
Muž na bicyklu 5 900 Kč
 tuš, papír, 1943, 12,5 x 12 cm, sign. PD KLhoták, rám, provenience: Antikvariát Ostrovni, člen Umělecké besedy, SČUG Hollar, Skupiny 42 (€ 246)
- 179. Kamil Lhoták (1912-1990)**
Závodní auta v depu 6 500 Kč
 tuš, akvarel, papír, 9,5 x 10 cm, sign. PD Kamil Lhoták, rám, zažloutlý papír, provenience: Antikvariát Ostrovni, člen Umělecké besedy, SČUG Hollar, Skupiny 42 (€ 271)



178. Kamil Lhoták



180. Kamil Lhoták



181. Kamil Lhoták



182. Kamil Lhoták



183. Kamil Lhoták



184. Josef Liesler

● **180. Kamil Lhoták (1912-1990)**

ABCDE 8 000 Kč
litografie, 1971, 38 x 27 cm, sign. PD Kamil Lhoták 1971, rám, autorský tisk, publikováno v monografii L. H. Augustin: Kamil Lhoták, str. 338, na rámu drobná poškození (€ 333)

● **181. Kamil Lhoták (1912-1990)**

Letecký den 15 000 Kč
litografie, 1975, 33,4 x 23,8 cm, sign. PD Kamil Lhoták 1975, autorský tisk (€ 625)

● **182. Kamil Lhoták (1912-1990)**

Menhir 16 000 Kč
litografie, 1980, 47,5 x 64,5 cm, sign. PD Kamil Lhoták 80, autorský tisk, LD věnování: Tomášovi Kamil 7. 8. 80, při okrajích poškozený papír (€ 667)

● **183. Kamil Lhoták (1912-1990)**

Zásobník vody pro parní lokomotivy 18 000 Kč
litografie, 1979, 73 x 56,8 cm, sign. PD Kamil Lhoták 79, autorský tisk, zvlněný, při okrajích zašpiněný papír (€ 750)

● **184. Josef Liesler (1912-2002)**

Rybí zátiší 2 900 Kč
litografie, 1980, 50,4 x 36,3 cm, sign. DU Liesler 80, č. 118/125, vzaду popsáno (€ 121)

● **185. Josef Liesler (1912-2002)**

Červená krajina 3 200 Kč
litografie, 1985, 37,5 x 48 cm, sign. PD Liesler 85, č. 86/150 (€ 133)

● **186. Josef Liesler (1912-2002)**

Myšlenky 3 200 Kč
litografie, 1993, 48 x 37,3 cm, sign. PD Liesler 93, č. 16/108 (€ 133)

● **187. Josef Liesler (1912-2002)**

Nikdy nic nevymyslela, ale vždycky byla u toho 3 400 Kč
litografie, 1980, 54,5 x 43,3 cm, sign. PD Liesler 80, č. 97/125, vzaду popsáno (€ 142)

● **188. Josef Liesler (1912-2002)**

Sen noci svatojánské 3 600 Kč
litografie, 1984, 37,7 x 48,5 cm, sign. PD Liesler 84, č. 137/150, vzaду popsáno (€ 150)

● **189. Josef Liesler (1912-2002)**

Ruce 4 000 Kč
litografie, 1982, 32 x 43,4 cm, sign. PD Liesler 82, č. 89/90 (€ 167)

● **190. Josef Liesler (1912-2002)**

Myšlenky 4 000 Kč
litografie, 1985, 37,3 x 48,3 cm, sign. PD Liesler 85, č. 103/130 (€ 167)

● **191. Josef Liesler (1912-2002)**

Milenci 4 500 Kč
litografie, 1984, 37,7 x 48,5 cm, sign. PD Liesler 84, rám, č. 5/150 (€ 188)

● **192. Josef Liesler (1912-2002)**

Mládí pana Dalí 4 600 Kč
litografie, 1978, 48,8 x 65,3 cm, sign. PD Liesler 78, č. 96/100, vzaду popsáno (€ 192)

● **193. Josef Liesler (1912-2002)**

Kresba z italských cest 5 000 Kč
kuličkové pero, pastel, uhel, papír, 1964, 24,5 x 34 cm, sign. PD Liesler 4. 9. 1964, rám (€ 208)

● **194. Ivana Lomová (1959)**

Ze života visatců 2 000 Kč
litografie, 1995, 65 x 42,5 cm, sign. PD Ivana Lomová, č. 48/48, provenience: Antikvariát Ostrovní, studovala na FA ČVUT Praha u doc. D. Rybářové (€ 83)

● **195. Anna Macková (1887-1969)**

Květina ve váze 2 200 Kč
dřevoryt, 32,5 x 22 cm, sign. LD A. Macková, rám, autorský tisk č. 3 (€ 92)



185. Josef Liesler



186. Josef Liesler



187. Josef Liesler



191. Josef Liesler



192. Josef Liesler



193. Josef Liesler

- **196. Anna Macková (1887-1969)**
Jabloňový květ 5 000 Kč
 dřevoryt, 1936, 17,3 x 16,3 cm, sign. PD A. Macková 1936, rám, autorský
 tisk č. 4 (€ 208)
- **197. Anna Macková (1887-1969)**
Kytice 6 000 Kč
 olej, plátno, 1951, 61,5 x 56 cm, sign. PD A. Macková 13. 7. 1951, rám,
 provenience: Antikvariát Dlážděná (€ 250)
- 198. Mart. Majer**
Pláž Lido 1 500 Kč
 akvarel, papír, 10,5 x 31,5 cm, sign. LD Mart. Majer, rám (€ 63)
- 199. Antonín Majer (1882-?)**
Sklizeň brambor 6 000 Kč
 olej, plátno, 50 x 64 cm, sign. DU A. Majer, rám, provenience:
 z pozůstalosti autora, na rámu oděrky (€ 250)
- 200. Antonín Majer (1882-?)**
Žně 7 100 Kč
 olej, plátno, 74 x 55 cm, sign. PD A. Majer, rám, provenience: z pozůstalosti
 autora, rám místy poškozen (€ 296)
- **201. Karel Malich (1924)**
Jarní krajina 6 000 Kč
 lept, 1958, 31 x 43,5 cm, sign. PD Malich 1958, mírně zažloutlý papír,
 provenience: Antikvariát Dlážděná (€ 250)
- **202. Luděk Marold (1865-1898)**
Dvojice 3 000 Kč
 tuš, papír, 13,2 x 27,8 cm, rám, lehce zažloutlý papír, na papíře drobné
 skvrnky (€ 125)
- **203. Vladimír Merta (1957)**
Červené kruhy 4 000 Kč
 enkaustika, papír, 1990, 58 x 41,5 cm, sign. PD V. Merta 90, provenience:
 Antikvariát Dlážděná (€ 167)
- **204. Dagmar Mezricky**
Dívka s květy 4 000 Kč
 litografie, 1992, 38,5 x 28,7 cm, sign. PD Dagmar Maezricky 92, autorský
 tisk XIX./XXV., provenience: Antikvariát Ostrovní (€ 167)
- **205. Dagmar Mezricky**
Sommer Nachmittag 4 000 Kč
 litografie, 1992, 42,4 x 29,8 cm, sign. PD Dagmar Maezricky 92,
 č. 134/330, provenience: Antikvariát Ostrovní (€ 167)
- **206. Dagmar Mezricky**
Komm zuruck mit Eva 10 000 Kč
 litografie, 1988, 63 x 85,5 cm, sign. PD Dagmar Maezricky 88, č. 32/180,
 provenience: Antikvariát Ostrovní (€ 417)
- **207. Dagmar Mezricky**
Bez názvu 13 000 Kč
 litografie, 1987, 59,5 x 78 cm, sign. DU Dagmar Maezricky 8,
 č. XX./XXX., provenience: Antikvariát Ostrovní (€ 542)
- 208. František Michl (1901-1977)**
Předjaří 15 000 Kč
 olej, plátno, 1948, 60 x 80 cm, sign. LD F. Michl 48, rám (€ 625)
- 209. O. Ming**
Čínský svitek 5 000 Kč
 tuš, papír, 60 x 30,8 cm, značeno razítkem dílny (€ 208)
- 210. Monogramista B. L.**
Portrét Johana Sebastiana Bacha 22 000 Kč
 pastel, papír, začátek 19. století, 40 x 32 cm, LD monogr. BL, rám, vzađu
 popsáno (€ 917)
- 211. Raphael Morghen (1758-1833)**
Papež Klement XIII. (1693-1769) 2 000 Kč
 mědirytina, 1792, 71 x 44 cm, značeno LD Antonius Canova inven. et
 faciebat, DU Stephanus Tefanelli delin. a PD Raph. Morghen sculp. Romae,
 provenience: Antikvariát Dlážděná (€ 83)



194. Ivana Lomová



195. Anna Macková



196. Anna Macková



197. Anna Macková



201. Karel Malich



202. Luděk Marold

212. Pavel Mühlbauer (1949)

Krajina 1 800 Kč
kresba barevnými pigmenty, 2009, 27,5 x 40 cm, sign. PD Mühlbauer 09
(€ 75)

213. Josef Mžyk (1944)

Z cyklu ženy 1 800 Kč
serigrafie, 2009, 41 x 40 cm, sign. PD Mžyk Josef 2009, 60/150,
provenience: Antikvariát Dlážděná (€ 75)

214. Josef Mžyk (1944)

Z cyklu Ženy 1 800 Kč
serigrafie, 2009, 40 x 47 cm, sign. PD Mžyk Josef 2009, 2/4/150,
provenience: Antikvariát Dlážděná (€ 75)

● **215. Josef Mžyk (1944)**

Z cyklu Ženy 2 800 Kč
serigrafie, 2009, 40 x 58 cm, sign. PD Mžyk Josef 2009, 27/150,
provenience: Antikvariát Dlážděná (€ 117)

● **216. Jiří Načeradský (1939)**

Muž a žena 12 000 Kč
lavírovaná kresba tuší, 2000, 41,8 x 29,5 cm, sign. DU Načeradský 2000,
oboustranná kresba (€ 500)

217. Jiří Načeradský (1939)

Boj 1 800 Kč
tuš, papír, 1972, 32,8 x 24 cm, sign. PD Načeradský 72 (€ 75)

218. Jiří Načeradský (1939)

Na výletě 1 800 Kč
tuš, papír, 1972, 32,8 x 24 cm, sign. PD Načeradský 72 (€ 75)

● **219. Jiří Načeradský (1939)**

Podat ruku soše 4 800 Kč
tempera, papír, 1994, 29,5 x 20,8 cm, sign. LD Načeradský 94 (€ 200)

● **220. Jiří Načeradský (1939)**

Postava 4 800 Kč
tempera, papír, 1994, 20,8 x 29,5 cm, sign. PD Načeradský 94 (€ 200)

● **221. Jiří Načeradský (1939)**

Muž a tři nápadnice 9 000 Kč
akvarel, tuš, papír, 1991, 42,3 x 59,7 cm, sign. PD Načeradský 91 (€ 375)

● **222. Jiří Načeradský (1939)**

Muž u stolu 13 000 Kč
olej, plátno, 2005, 30 x 30 cm, sign. PD Načeradský 2005, vzađu popsáno
(€ 542)

● **223. Jiří Načeradský (1939)**

Zlatý tanec 26 000 Kč
olej, plátno, 2005, 42 x 59 cm, sign. PD Načeradský, rám, vzađu popsáno
(€ 1 083)

● **224. František Xaver Naske (1884-1959)**

Dívka 1 000 Kč
akvarel, tuš, papír, 29,8 x 21,9 cm, monogramováno DU FN 57,
provenience: Antikvariát Dlážděná (€ 42)

225. František Xaver Naske (1884-1959)

Žena u valchy 1 000 Kč
olej, plátno, 16,8 x 23,3 cm, monogramováno PD FN, provenience:
Antikvariát Dlážděná (€ 42)

● **226. František Xaver Naske (1884-1959)**

Portrét dívky v čepci 1 200 Kč
akvarel, tuš, uhel, pastel, tužka, papír, 1957, 29 x 21 cm, monogramováno
PD FN 57, provenience: Antikvariát Dlážděná (€ 50)

● **227. František Xaver Naske (1884-1959)**

Královna 1 200 Kč
akvarel, tuš, uhel, pastel, tužka, papír, 1957, 29,8 x 20,9 cm,
monogramováno PD FN 57, provenience: Antikvariát Dlážděná (€ 50)

228. Rudolf Němec (1936)

Krajina 800 Kč
litografie, 1978, 26 x 37 cm, sign. PD Rudolf Němec 78, autorský tisk, PD
věnování: Jiřímu a Marcelce věnuje Rudolf Němec 78, lehce zažloutlý, při
okrajích poškozený papír (€ 33)

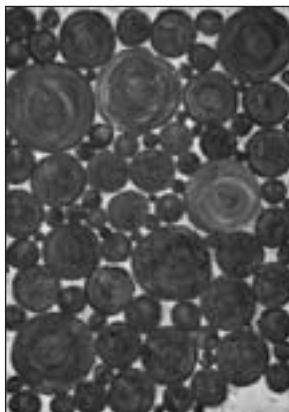

203. Vladimír Merta



204. Dagmar Mezricky



205. Dagmar Mezricky



206. Dagmar Mezricky



207. Dagmar Mezricky



215. Josef Mžyk

● 229. **Martin Němec (1957)**

Rekreační směna 25 000 Kč
olej, plátno, 1978, 100 x 66 cm, sign. PD monogramováno M. N. 78, rám
(€ 1 042)

230. neurčený autor

Exekuce (anekdota) 1 000 Kč
pastel, tuš, papír, 40 x 32,3 cm, sign. PN nečitelně, dole a na zadní straně
text: "Proč věšíte ty ubohé Čechy? Prohráli jsme bitvu a tahle exekuce je
kompensací pro naše dobré Vídeňáky. Rakousko přece také musí vykonat
nějaké válečné činy.", při okrajích mírně zašpiněný papír, provenience:
Antikvariát Dlážděná (€ 42)

● 231. **Neznámý autor**

La Nouvelle echarpe 3 500 Kč
kombinovaná technika, tempera, papír, 1975, 28,2 x 28 cm, sign. PD, rám,
vzadu popsáno (€ 146)

● 232. **Neznámý autor**

Panna Maria Klatovská 15 000 Kč
olej, plátno, 62,7 x 46 cm, popraskaná malba, při okrajích zašpiněné,
poškozené plátno (€ 625)

233. Neznámý autor (Francie)

Pohled na St Tropez 2 500 Kč
tužka, pastel, akvarel, papír, 1925, 47 x 34 cm, sign. PD, rám (€ 104)

● 234. **neznámý autor (Itálie)**

Kristus bolestný (podle Carla Dolciho?) 1 000 Kč
mědirytina, 18. století, 44,2 x 30,5 cm, text v dolní části: Vieni deh vieni
o Peccatore ingrato / Dentro al Costato mio dentro al mio cuore / Vedrai
come per te arde d'amore / Il tuo amante Giesu tutto piagato, při okrajích
pokřechý a natržený papír, skvrnky na papíře, provenience: Antikvariát
Dlážděná (€ 42)

235. Vladimír Novák (1947)

V očekávání 1 000 Kč
litografie, 1991, 64,5 x 48,7 cm, sign. DU Vladimír Novák, 12/25,
provenience: Antikvariát Dlážděná (€ 42)

236. Lád'a Novák (1865-1944)

Ahasver 1 200 Kč
akvarel, tuš, uhel, papír, 1900, 22,3 x 31,5 cm, sign. PD Lád'a Novák,
nahofe text: "Téměř dva tisíce let jsem bloudil světem sám, nyní celý národ
svůj za sebou mám, kam ho jenom zavést, aby našel klíč?? Nejspíš
k oceánu, tam ho utopit!??", provenience: Antikvariát Dlážděná (€ 50)

237. Karol Ondreička (1944-2003)

Fontána 1 000 Kč
lept, 1986, 49 x 32 cm, sign. PD K. Ondreička 86, 28/60, z alba
AB 50, vydaného k padesátinám Albína Brunovského, provenience:
Antikvariát Dlážděná (€ 42)

● 238. **Karol Ondreička (1944-2003)**

Vyzliekanie 8 000 Kč
lept, 1986, 49 x 49,5 cm, sign. PD K. Ondreička 86, autorský tisk III./X.,
provenience: Antikvariát Ostrovní, žák A. Brunovského na VŠVU
v Bratislavě (€ 333)

● 239. **Emil Orlik (1870-1932)**

Sklizeň 10 000 Kč
lept, 30,4 x 30,7 cm, sign. PD Emil Orlik (€ 417)

● 240. **Ld. Ostermeyer**

Siréna 13 000 Kč
škrábaná kresba tužkou, uhel, papír, 36 x 48,5 cm, sign. PD Ld. Ostermyer
1884, pasparta, provenience: Antikvariát Dlážděná (€ 542)

241. Ivan Ouhel (1945)

V krajině 1 200 Kč
kolorovaný dřevoryt, 2009, 20 x 30 cm, sign. PD Ivan Ouhel 09, č. 42/50
(€ 50)

● 242. **Ivan Ouhel (1945)**

Vegetace 2 900 Kč
olej, plátno, karton, 2006, 17,5 x 11,5 cm, sign. PD I. Ouhel 06, rám (€ 121)

243. Ivan Ouhel (1945)

Krajina 12 000 Kč
olej, plátno na kartonu, 1970, 21 x 30 cm, sign. PD I. Ouhel 70, rám (€ 500)



216. Jiří Načeradský



219. Jiří Načeradský



220. Jiří Načeradský



221. Jiří Načeradský



222. Jiří Načeradský

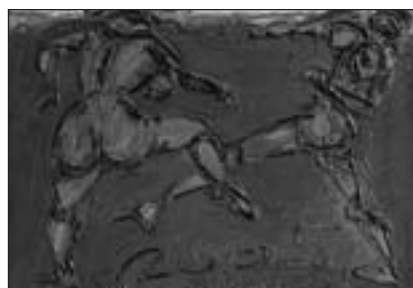

223. Jiří Načeradský

244. Eduard Ověčáček (1933)

Black & White 1 600 Kč
digitální tisk, 2008, 31 x 25 cm, sign. PD E. Ověčáček 2008, č. 42/50
(€ 67)

245. Květa Pacovská (1928)

Pro prvňáčky 2 800 Kč
litografie, 1985, 59 x 43,3 cm, sign. DU Pacovská Květa 85, 17/50, mírně
zažloutlý papír, provenience: Antikvariát Dlážděná (€ 117)

246. Josef Paleček (1932)

Dva zajíci 1 500 Kč
litografie, 39 x 40,6 cm, sign. DU Josef Paleček, při pravém okraji mimo
tisk natržený a mírně pokrčený papír, provenience: Antikvariát Dlážděná
(€ 63)

247. Josef Paleček (1932)

Malý podzemní koncert 2 000 Kč
litografie, 1988, 39 x 40,5 cm, sign. DU Josef Paleček 88, provenience:
Antikvariát Dlážděná (€ 83)

● **248. Jaroslav Panuška ml. (1898-1962)**

Krajina 3 500 Kč
olej, plátno, 25 x 33 cm, sign. PD Jaro Panuška ml., rám (€ 146)

● **249. R. Petrovský**

Moře 2 500 Kč
olej, karton, 48 x 68,5 cm, sign. LD R. Petrovský, rám, na malbě místy
drobná poškození, provenience: Antikvariát Dlážděná (€ 104)

250. Radek Pilař (1931-1993)

Cipísek 1 400 Kč
tužka, papír, 1986, 14,7 x 11 cm, sign. DU Radek Pilař 86, rám,
provenience: Antikvariát Ostrovní (€ 58)

2. Obrazy, kresby, česká a světová grafika (2. část)

251. Alois Pitrmann (1911-1986)

Krajina u Sklených Teplíc 2 200 Kč
akvarel, lavírovaná tuš, papír, 1964, 65,5 x 89,5 cm, sign. DU Pitrmann 64,
dole uprostřed popsáno: Skl. Teplice. 17.10., provenience: Antikvariát
Dlážděná (€ 92)

252. Vilém Plocek (1905-2001)

Řeka 9 000 Kč
kvaš., papír, 1959, 30 x 40 cm, sign. PD Vilém Plocek 1959, rám (€ 375)

● **253. podle Alfonse Muchy**

Dívka s květinou 2 000 Kč
patinovaná sádra, 56 x 25 cm, v dolní části drobné oděrky, provenience:
Antikvariát Dlážděná (€ 83)

254. Míla Pospíšil

Krajina 4 900 Kč
olej, plátno, 35 x 50 cm, sign. LD Míla Pospíšil, rám (€ 204)

255. Vojtěch Preissig (1873-1944)

Baroko 2 900 Kč
akvatinta, 11,5 x 7 cm, sign. PD Vojtěch Preissig, rám, na papíře drobné
skvrnky (€ 121)

256. Petr Ptáček (1965)

Continental divide 2 350 Kč
litografie, 2007, 39,5 x 27,5 cm, sign. PD Petr Ptáček 2007, č. 33/120
(€ 98)

257. Vlastimil Rada (1895-1962)

Karlův most 3 000 Kč
kolorovaný lept, 1925, 28,7 x 19,3 cm, sign. PD V. Rada 1925, rám, lehce
zažloutlý papír, na paspartě skvrna (€ 125)

platební pauza



224. František Xaver Naske



226. František Xaver Naske



227. František Xaver Naske



229. Martin Němec



231. Neznámý autor



232. Neznámý autor

258. Jana Reinerová (1946)

Rybičky 1 000 Kč
litografie, 40,1 x 48,8 cm, sign. DU Jana Reinerová, 20/58, v pravém horním rohu mimo tisk mírně pokrčený papír, provenience: Antikvariát Dlážděná (€ 42)

259. Jan Rejchl (1889-1985)

Srbské kláštery (cyklus sedmi rytin) 1 000 Kč
7x mezzotinta, 1923, vše cca 23 x 17 (1x 10 x 10) cm, 6x sign. PD Jan Rejchl 1923, 1x monogramováno JR, provenience: Antikvariát Dlážděná (€ 42)

260. Vladimír Renčín (1941)

Moderní umění 3 000 Kč
akvarel, koláž, tuš, papír, 23,5 x 30 cm, v dolní části text: "Obráceně, říkáte?! Holt v tom moderním umění aby se čert vyznal!", provenience: Antikvariát Dlážděná (€ 125)

● **261. Bohuslav Reynek (1882-1971)**

Mladý Tobiaš 37 000 Kč
suchá jehla, monotyp, 1955, 29,2 x 19,3 cm, sign. PD Reynek, rám, soupis R. Bernardi č. G 385 (€ 1 542)

● **262. Marina Richter (1962)**

Dívka s granátovým jablkem (plakát k výstavě)..... 1 500 Kč
litografie, 1996, 70 x 50 cm, k výstavě v Leuvenu v roce 1996, v rozích malé dírký, provenience: Antikvariát Dlážděná (€ 63)

263. Michael Rittstein (1949)

Park 2 650 Kč
litografie, 2002, 48 x 37,5 cm, sign. PD M. Rittstein 2002, č. 9/80, soupis Hédervári č. 129 (€ 110)

● **264. Teodor Rotrekl (1923-2004)**

Útok na Mars 1 500 Kč
litografie, 1987, 19 x 40 cm, na zadní straně razítko dílo a značeno: 8. 9. 87 R. Lázníček 87 3/6 Th. Rotrekl, provenience: Antikvariát Dlážděná (€ 63)

265. Václav Bláha (1949)

Pozorovatel 600 Kč
litografie, 2009, 40,3 x 29,6 cm, sign. PD V Bláha 2009, č. 42/50 (€ 25)

266. Minni (Hermine) Herzing (1883-1975)

Moritzburg 800 Kč
10x lept japanu, cca 7 x 10,9 až 15 x 9 cm, signováno na přebalu, ručně vázaná a kolorovaná kniha 25 x 23 cm od Gertruda Reinholda, Drážďany, obálka a lept na obálce zašpiněn, jeden lept mírně poškozen, německá malířka a grafička, studium na Akademii v Hanau, později u prof. G. H. Gelbkeho a Kriegela v Drážďanech, provenience: Antikvariát Dlážděná (€ 33)

267. Tomáš Hřivnáč (1959)

Akt dívky ležící na zádech 800 Kč
lept, 2009, 20,8 x 14,8 cm, sign. PD Tomáš Hřivnáč 09, č. 4/100 (€ 33)

268. Herbert Kisza (1943)

Pukavec 600 Kč
lept, akvatinta, 1985, 21,5 x 16 cm, sign. PD H. Kisza 85, 28/60, z alba AB 50, vydaného k padesátinám Albina Brunovského, provenience: Antikvariát Dlážděná (€ 25)

269. Kristian Kodet (1948)

Profil dívky 700 Kč
lept, 2009, 15 x 9,8 cm, sign. DU Kristian Kodet 09, č. 55/100 (€ 29)

270. Kornelie Němečková (1932)

Listy o sportu 700 Kč
7x serigrafie, 1978, vše cca 21,5 x 21,5 cm, vše signováno PD Kornelie Němečková, 29/100, sporty a názvy: cyklistika (Sladké vítězství), fotbal (Ani dva brankáři neudělají zázrak), krasobruslení (Konec století), běh (I v boji s úsměvem), rychlobruslení (Dlouhé nože), gymnastika a hokej, v původním přebalu, kompletní, provenience: Antikvariát Dlážděná (€ 29)

271. Karel Pauzer (1936)

Ošetřování ještěra 600 Kč
lept, 2008, 24,8 x 35 cm, sign. DU Pauzer 2008 (€ 25)



234. Neznámý autor (Itálie)

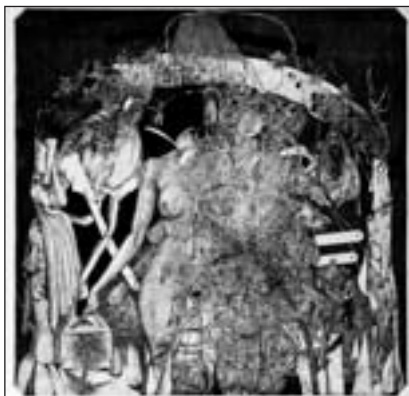

238. Karol Ondreička



239. Emil Orlik



240. Ld. Ostermeyer



242. Ivan Ouhel



248. Jaroslav Panuška ml.

272. Petr Ptáček (1965)
Dvouplošník a vzducholod' 500 Kč
litografie, 2009, 24,3 x 36 cm, sign. PD Petr Ptáček 2009, č. 35/100
(€ 21)

273. Rudolf Sikora (1946)
Pocta Kvetě Válovej 500 Kč
autorský ofset, 1979, 41 x 28,8 cm, sign. PD Rudolf Sikora 1979, č. 42/50
(€ 21)

274. Vladimír Silovský (1891-1974)
V chrámu 600 Kč
lept, 34,5 x 25 cm, sign. PD V. Silovský, PD věnování Miladě Kazdové,
provenience: Antikvariát Dlážděná (€ 25)

275. Jiří Slíva (1947)
Fryderyk Fréderic 500 Kč
litografie, 21 x 15 cm, sign. PD Jiří Slíva, autorský tisk č. 25/30 (€ 21)

276. Dalibor Smutný (1964)
Noční zahrada 500 Kč
mezzotinta, 2009, 19,6 x 19,5 cm, sign. PD D. Smutný 2009, č. 42/50
(€ 21)

277. Pavel Sukdolák (1925)
Moře 700 Kč
lept, 17,8 x 11,7 cm, sign. DU Pavel Sukdolák, č. 121/250 (€ 29)

278. Jaroslav Šerých (1928)
Postavy 700 Kč
lept, 2002, 19,6 x 14 cm, sign. PD JŠerých 02, č. 97/470 (€ 29)

279. Miloš Zeithammel (1958)
Strukturální grafika 500 Kč
kombinovaná technika, 19,6 x 15 cm, sign. PD Zeithammel, na zadní straně
razítko autora, provenience: Antikvariát Dlážděná (€ 21)

280. Pavel Roučka (1942)
Blázen, nic V. 2 500 Kč
litografie, 24,3 x 18 cm, sign. DU Roučka, rám, č. 5/30, provenience:
Antikvariát Ostrovní, studium na SPŠ geodézie a kartografie v Praze,
absolvoval odbornou stáž na Académie des Beaux-Arts v Paříži (€ 104)

281. Václav Rožánek (1913-1994)
Překvapení 6 900 Kč
kombinovaná technika, papír, 31 x 21 cm, sign. PD Rožánek, žák
prof. Josefa Velenovského a ak. mal. Oldřicha Smutného (€ 288)

282. Vojtěch Sedláček (1892-1973)
Krajina 24 000 Kč
kvaš, papír, 1958, 57,5 x 78 cm, LD tužkou 21/ září 58, vzadu pozůstalostní
razítko s podpisem neteře autora Elišky Konopiské, provenience:
Antikvariát Dlážděná (€ 1 000)

283. Vojtěch Sedláček (1892-1973)
Krajina s domy 24 000 Kč
kvaš, papír, 1946, 52,2 x 69 cm, sign. PD Vojt. Sedláček 46, LD tuší III/46,
vzadu pozůstalostní razítko s podpisem neteře autora Elišky Konopiské,
provenience: Antikvariát Dlážděná (€ 1 000)

284. Zdeněk Seydl (1916-1978)
Spisovatelské Ex libris 2 000 Kč
litografie, 1963, 34,7 x 50,3 cm, sign. DU Seydl, č. 13/200, uprostřed lehce
poškozený papír (€ 83)

285. Richard Schrötter (1873-1938) 1 000 Kč
7x tuš, papír, 20. léta, 42 x 25 - 32 x 20,5 cm, 2x monogramováno PD R. S.,
provenience: Antikvariát Dlážděná (€ 42)

286. Michal Singer (1959)
Konec kosmonautky 5 000 Kč
serigrafie, 2006, 35 x 98,5 cm, monogr. vzadu S. 2006, č. 3/70 (€ 208)

287. Zbyšek Sion (1938)
Kompromisition 20 000 Kč
tempera, kombinovaná technika, karton, 1993, 41 x 29 cm, sign. PD Sion
93, rám (€ 833)



249. R. Petrovský



253. podle Alfonse Muchy



262. Marina Richter



264. Teodor Rotrekl



282. Vojtěch Sedláček



283. Vojtěch Sedláček

- **288. Václav Sivko (1923-1974)**
Zahradní restaurace v noci 800 Kč
 litografie, 1947, 22,2 x 36,5 cm, sign. DU V. Sivko 47, provenience: Antikvariát Dlážděná (€ 33)
- **289. Petr Skácel (1924-1993)**
Akt I. 19 000 Kč
 olej, plátno, 1982, 50 x 45 cm, LD monogr. SP 82, rám (€ 792)
- 290. Václav Skalický (1927)**
Polibek 5 000 Kč
 sádra, 1997, v. 78 cm, značeno V. Skalický 1997 (€ 208)
- 291. Jiří Slíva (1947)**
Holubník 1 500 Kč
 litografie, 23,8 x 30 cm, sign. PD JiříSlíva, č. 109/200 (€ 63)
- 292. Jiří Slíva (1947)**
Čin Čin 1 500 Kč
 litografie, 23,6 x 30 cm, sign. PD JiříSlíva, č. 49/200 (€ 63)
- 293. Jan Smetana (1918-1998)**
Petrolejová lampa 6 000 Kč
 tuš, papír, 1945, 29,5 x 20,5 cm, sign. PD Smetana 45, rám, lehce zažloutlý papír, na rámu drobné oděrky, provenience: Antikvariát Ostrovní (€ 250)
- 294. Dalibor Smutný (1964)**
Svlačec II. 950 Kč
 mezzotinta, 2004, 13,5 x 13,5 cm, sign. PD D. Smutný 2004, č. 8/30 (€ 40)
- **295. Jiří Sopko (1942)**
Domek 10 000 Kč
 pero, papír, 1997, 42 x 58,5 cm, sign. PD Sopko 97 (€ 417)
- **296. Jiří Sopko (1942)**
Přenos myšlenek 10 000 Kč
 tužka, pero, papír, 1997, 42 x 58,5 cm, sign. PD Sopko 97 (€ 417)
- **297. Jiří Sopko (1942)**
Hlava 10 000 Kč
 pero, papír, 1997, 42 x 58,5 cm, sign. PD Sopko 97 (€ 417)
- **298. Jiří Sopko (1942)**
Postava 10 000 Kč
 pero, papír, 1997, 42 x 58,5 cm, sign. PD Sopko 97 (€ 417)
- **299. Jiří Sopko (1942)**
Rostliny 13 000 Kč
 akvarel, papír, 1994, 28,8 x 42,1 cm, sign. PD Sopko 94 (€ 542)
- 300. Jiří Sozanský (1946)**
Postava 1 200 Kč
 lept, 2009, 41,7 x 29,4 cm, sign. PD Sozanský 09 (€ 50)
- 301. Jiří Sozanský (1946)**
Projekt k objektu-obydlí 2 000 Kč
 tempera, červená tuš, běloba, tužka, papír, 1983, 58 x 41,5 cm, sign. PD Sozanský 83, dole věnování paní Ludmile Švarcové, LN popsáno autorem: 3,5m x 2,5m - železo, sádra, sklo, beton, drát, armatura, plech, svítidla, provenience: Antikvariát Dlážděná (€ 83)
- 302. Jiří Sozanský (1946)**
Člověk Job 4 500 Kč
 8x lept, 1988, 35,5 x 25 cm, vše sign. PD Sozanský 88, 21/100, kompletní, v původním přebalu, kompletní, v původním přebalu, provenience: Antikvariát Dlážděná (€ 188)
- 303. Jan Spěváček (1973)**
Kachničky a potrubí 2 400 Kč
 olej, papír, 2006, 42 x 59 cm, sign. PD Jan Spěváček 06 (€ 100)
- **304. Jacek Sroka (1957)**
Us and Them 12 000 Kč
 lept, 1990, 57 x 42 cm, sign. PD Sroka 1992, autorský tisk, provenience: Antikvariát Ostrovní (€ 500)



287. Zbyšek Sion



288. Václav Sivko



289. Petr Skácel



295. Jiří Sopko



296. Jiří Sopko



297. Jiří Sopko

● **305. Jan Stehlík (1948-1999)**

Krajina 7 000 Kč
olej, překližka, 37,5 x 56,5 cm, sign. PD J. Stehlík, rám, provenience: Antikvariát Dlážděná (€ 292)

● **306. Václav Stein (1917-1944)**

Anenské náměstí 5 500 Kč
olej, karton, 64 x 48,5 cm, sign. PD V. Stein, rám, provenience: Antikvariát Dlážděná (€ 229)

● **307. František (Franz II) Steinfeld (1787-1868)**

Ditelbachův mlýn poblíž Sv. Wolfgangu 800 Kč
tužka, papír, 1864, 19,2 x 27 cm, sign. PD a na zadní straně ve výřezu Fr. Steinfeld, pasparta, v dolní části popsáno autorem, provenience: Antikvariát Dlážděná (€ 33)

● **308. Jaromír Stretti - Zamponi (1882-1959)**

Zimní Praha 3 000 Kč
akvatinta, 1912, 35 x 33,3 cm, LD značeno v desce J. Stretti-Zamponi 1912, rám (€ 125)

● **309. Jaromír Stretti - Zamponi (1882-1959)**

Pohled na Prahu 6 000 Kč
lept, 35,5 x 32,7 cm, sign. PD J. Stretti - Zamponi, rám (€ 250)

310. Antonín Střížek (1959)

Milenci 1 500 Kč
litografie, 2003, 46 x 30,7 cm, sign. PD Antonín Střížek 2003, č. 88/100 (€ 63)

● **311. Vladimír Suchánek (1933)**

O létání 2 200 Kč
litografie, 59,5 x 48,5 cm, sign. DU VladSuchánek, provenience: Antikvariát Dlážděná (€ 92)

312. Pavel Sukdolák (1925)

Strom 2 000 Kč
lept, tempera, 14 x 14 cm, sign. DU Pavel Sukdolák, provenience: Antikvariát Dlážděná (€ 83)

● **313. Zdeněk Sýkora (1920)**

Hluk a vřava 80 000 Kč
serigrafie, 1991/2005, 55 x 55 cm, sign. PD Sýkora 1991/2005, rám, 27/50, provenience: Antikvariát Dlážděná (€ 3 333)

● **314. Ant. Szczygielski**

Dívka a chlapec s flétnou 2 000 Kč
bronzový reliéf, 24,5 x 22,8 cm, značeno LD Ant. Szczygielski, provenience: Antikvariát Dlážděná (€ 83)

315. Jiří Šalamoun (1935)

Kontradikce 2 900 Kč
litografie, 1990, 37 x 53 cm, sign. DU Jiří Šalamoun 90, rám, č. 52/65, provenience: Antikvariát Ostrovni, žák prof. V. Silovského a V. Pukla na AVU v Praze, prof. A. Kapra a G. K. Müllera na Vysoké škole grafiky a knižního umění v Lipsku (€ 121)

316. Jiří Šebek (1922-1999)

Lancaster - Čs. letci v Anglii 800 Kč
litografie, 1968, 31,5 x 58,5 cm, sign. PD J. Šebek 68, drobné skvrnky na papíře, žák F. Hlavici, F. Doubravy a V. Makovského na VUT Brno, člen Výtvarného studia čs. armády, provenience: Antikvariát Dlážděná (€ 33)

317. Jiří Šebek (1922-1999)

Příprava letadla 1 000 Kč
litografie, 35,3 x 45,7 cm, sign. PD J. Šebek, autorský tisk, horní okraj papíru mírně zažloutlý, žák F. Hlavici, F. Doubravy a V. Makovského na VUT Brno, člen Výtvarného studia čs. armády, provenience: Antikvariát Dlážděná (€ 42)

● **318. Jaroslav Šerých (1928)**

Postava 2 500 Kč
litografie, 1982, 50 x 38 cm, sign. DU J. Šerých 82, 47/70, při okrajích mimo tisk mírně zašpiněný papír, provenience: Antikvariát Dlážděná (€ 104)



298. Jiří Sopko

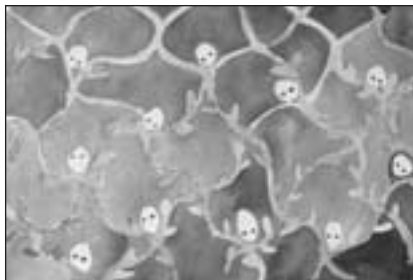

299. Jiří Sopko



304. Jacek Sroka



305. Jan Stehlík



306. Václav Stein



307. František (Franz II) Steinfeld

● **319. Lev Šimák (1896-1989)**

Pradleny **1 800 Kč**
pastel, papír, 1926, 33 x 42,5 cm, sign. LD Lev 26, provenience: Antikvariát
Dlážděná (€ 75)

● **320. Tavík František Šimon (1877-1942)**

Zasněžená cesta **8 000 Kč**
akvatinta, 30,4 x 31,5 cm, sign. PD T. F. Šimon, rám, č. 5/200, LD razítko
autora (€ 333)

● **321. Tavík František Šimon (1877-1942)**

Pohled na Hradčany **8 000 Kč**
akvatinta, 1920, 37,3 x 58,2 cm, sign. PD T.F. Šimon 1920, zažloutlý, při
okrajích zašpiněný, pokrčený papír, provenience: Antikvariát Ostrovní, žák
prof. Pirnera (€ 333)

● **322. Tavík František Šimon (1877-1942)**

Na trhu **11 000 Kč**
litografie, 39,5 x 31,5 cm, sign. PD T. F. Šimon, rám, LD razítko autora
(€ 458)

● **323. Tavík František Šimon (1877-1942)**

Bukinisté **11 000 Kč**
měkký kryt, 26,5 x 32,5 cm, sign. PD T. F. Šimon, rám, LD razítko autora
(€ 458)

● **324. František Škrabánek (1901-1974)**

Krajina na Vysočině **12 000 Kč**
olej, karton, 48 x 64,5 cm, sign. PD F. Škrabánek, rám, provenience:
Antikvariát Dlážděná (€ 500)

● **325. Jiří Šlitr (1924-1969)**

Ulice v New Yorku **5 000 Kč**
fix, papír, 32 x 20,8 cm, rám, provenience: Antikvariát Ostrovní (€ 208)

● **326. Mirek Šmíd (1950)**

Slavnosti sněženek **8 500 Kč**
olej, překližka, 78,5 x 78,5 cm, sign. PD Šmíd 04, rám, provenience:
Antikvariát Dlážděná (€ 354)

● **327. Miroslav Šnajdr (1938)**

Kompozice **1 600 Kč**
pastel, papír, 2009, 39,5 x 27,5 cm, sign. PD M. Šnajdr 09 (€ 67)

● **328. Miroslav Šnajdr (1938)**

Velká bílá stopa **40 000 Kč**
olej, plátno, 1983, 90 x 65 cm, sign. PD M. Šnajdr 83, rám, vzadu popsáno,
nalepen štítek s popisem (€ 1 667)

● **329. Vladimír Šolta (1924-1977)**

Pilot **2 000 Kč**
akvarel, tempera, běloba, tuš, papír, 57 x 40,5 cm, sign. PD Šolta,
provenience: Antikvariát Dlážděná (€ 83)

● **330. Vladimír Šolta (1924-1977)**

Matka **2 000 Kč**
akvarel, tempera, běloba, tuš, papír, 42,6 x 58,6 cm, sign. PD Šolta,
provenience: Antikvariát Dlážděná (€ 83)

● **331. Václav Špála (1885-1946)**

Portrét chlapce **3 500 Kč**
tuš, papír, 21 x 15,4 cm, LD monogr. V. Šp., pasparta, provenience: z rodiny
autora (€ 146)

● **332. Václav Špála (1885-1946)**

Růna učí Anču **3 500 Kč**
tužka, papír, 17,8 x 12 cm, PD monogr. V. Šp., pasparta, provenience:
z rodiny autora (€ 146)

● **333. Václav Špála (1885-1946)**

Přítelkyně **3 500 Kč**
tužka, papír, 15,8 x 20,3 cm, LD monogr. V.Šp., lehce zažloutlý papír, na
papiře drobné skvrnky, provenience: z rodiny autora (€ 146)

● **334. Václav Špála (1885-1946)**

Spící žena **3 500 Kč**
tužka, papír, 1906, 15,3 x 20,8 cm, PD monogr. VŠ 06, vzadu razítko:
Vystaveno v Mánesu, 1927, lehce zažloutlý papír, na papiře drobné
skvrnky, provenience: z rodiny autora (€ 146)



308. Jaromír Stretti - Zamponi



309. Jaromír Stretti - Zamponi



311. Vladimír Suchánek



314. Ant. Szczygielski



318. Jaroslav Šerých



319. Lev Šimák

335. Václav Špála (1885-1946)

Portrét ženy 3 500 Kč
linoryt, 1920, 18 x 14,7 cm, PD monogr. VŠ 20, lehce zažloutlý, při okrajích poškozený papír, na papíře drobné skvrny, provenience: z rodiny autora (€ 146)

336. Václav Špála (1885-1946)

Portrét muže 3 500 Kč
tuš, papír, 25,8 x 19 cm, PD monogr. Š., oboustranná malba, lehce zažloutlý papír, na papíře drobné skvrny, provenience: z rodiny autora (€ 146)

337. Václav Špála (1885-1946)

Portrét muže 3 500 Kč
linoryt, 1920, 15,5 x 11 cm, PD monogr. V Šp 20, lehce zažloutlý, při okrajích poškozený papír, provenience: z rodiny autora (€ 146)

● **338. Jakub Špaňhel (1976)**

Karlův most 1 900 Kč
litografie, 2006, 44 x 54,7 cm, sign. PD Jakub Špaňhel 2006, č. 48/50 (€ 79)

● **339. Karel Špillar (1871-1939)**

Portrét chlapce 18 000 Kč
pastel, papír, 1924, 50 x 41,5 cm, sign. LD K. Špillar V. 1924, rám (€ 750)

340. Otokar Štáfl (1884-?)

Horská krajina 2 000 Kč
kvaš, karton, 46,5 x 34,5 cm, sign. PD O. Štáfl, místy poškozeno (€ 83)

● **341. Kamila Štanclová (1945)**

Pocta básníkovi Robinsonovi Jeffersonovi 7 000 Kč
lept, 1987, 59,5 x 49 cm, sign. DU Kamila Štanclová, č. 1/50, provenience: Antikvariát Ostrovni, studium na SŠUP u prof. M. Fikariho a G. Štrby, žákyně prof. V. Hložníka, D. Millyho a A. Brunovského na VŠVU v Bratislavě (€ 292)

342. Jindřich Štreit (1946)

Květa Válová 1 500 Kč
tištěná černobílá fotografie, 1996, 30 x 40 cm, sign. vzadu Jindřich Štreit 1996 (€ 63)

● **343. Jindřich Štreit (1946)**

Dvojice 5 000 Kč
fotografie, 1983, 28 x 37,5 cm, sign. na zadní straně Jindřich Štreit Sovinec 1983, <http://www.jindrichstreit.cz/>, provenience: Antikvariát Dlážděná (€ 208)

344. Jindřich Štreit (1946)

Farář v kurníku 5 000 Kč
fotografie, 1980, 28,4 x 38,3 cm, sign. na zadní straně Jindřich Štreit 1980, <http://www.jindrichstreit.cz/>, provenience: Antikvariát Dlážděná (€ 208)

345. Jindřich Štreit (1946)

Baletka 5 000 Kč
fotografie, 1975, 37,5 x 28 cm, sign. na zadní straně Jindřich Štreit 1975, <http://www.jindrichstreit.cz/>, provenience: Antikvariát Dlážděná (€ 208)

346. Maxmilian Švabinský (1873-1962)

Výstava S.V.U. Mánes 1923 1 500 Kč
dřevoryt, 41,5 x 28,3 cm, sign. PD MŠvabinský, plakát k souborné výstavě, tisk Unie Praha, při okrajích mimo tisk mírně pokrčený papír, provenience: Antikvariát Dlážděná (€ 63)

● **347. Maxmilian Švabinský (1873-1962)**

Kytice růží 3 500 Kč
litografie, 1954, 38,5 x 30 cm, sign. PD M Švabinský, rám, LD věnování paní Miladě Kazdové, mírně zažloutlý papír, na rámu drobné oděrky, provenience: Antikvariát Dlážděná (€ 146)

● **348. Maxmilian Švabinský (1873-1962)**

Dívka 5 000 Kč
litografie, 1956, 30 x 25,3 cm, sign. PD MŠvabinský, rám, 38/40, mírně zažloutlý papír, provenience: Antikvariát Dlážděná (€ 208)



320. Tavík František Šimon



321. Tavík František Šimon



322. Tavík František Šimon



323. Tavík František Šimon



324. František Škrabánek

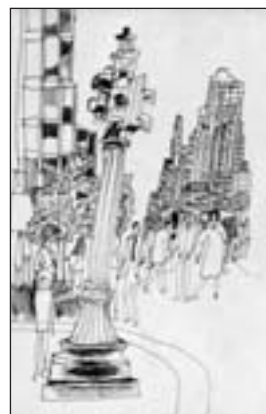

325. Jiří Šlitř

- **349. Eva a Jan Švankmajerovi**
Jídlo 3 000 Kč
 litografie, 2004, 42,5 x 54 cm, sign. PD Evašvankmajerjan, autorský tisk VIII/VIII, provenience: Antikvariát Dlážděná (€ 125)
- **350. Antonín Tesař (1963)**
Siam 14 000 Kč
 kolorovaná fotografie, 1993, 58 x 45 cm, sign. PD ATesař 1993, rám, vzadu popsáno (€ 583)
- **351. Jan Tichý (1962)**
Hlava 5 000 Kč
 akryl, karton, 2009, 96 x 65 cm, sign. PD J. Tichý 2009, provenience: Antikvariát Dlážděná (€ 208)
- **352. Jan Tichý (1962)**
Stroj 5 000 Kč
 akryl, karton, 2009, 80 x 62 cm, sign. PD J. Tichý 2009, provenience: Antikvariát Dlážděná (€ 208)
- **353. Jan Tichý (1962)**
Kyklop 5 500 Kč
 akryl, karton, 2001, 88 x 65 cm, sign. PD J. Tichý 2001, provenience: Antikvariát Dlážděná (€ 229)
- **354. František Tichý (1896-1961)**
Novoročenka A. Hofmana 9 000 Kč
 kolorovaná suchá jehla, 1938, 10 x 6,2 cm, sign. PD Tichý 38., rám, soupis Dvořák č. 12 (€ 375)
- 355. František Tichý (1896-1961)**
Fratellini 18 000 Kč
 litografie, 1937, 21 x 30 cm, rám, soupis Dvořák č. 10, příloha časopisu Volné směry XXXIII., 1937, str 274, mimo přílohu Volných směrů vydal SVU Mánes tuto grafiku ještě ve 100 volných listech (s okrajem asi 6 cm přesahujícím rozměr tisku) a autor je příležitostně podepisoval, provenience: Antikvariát Ostrovni, žák prof. J. Obrovského, V. Nechleby a K. Krattnera (€ 750)
- **356. František Tichý (1896-1961)**
Bratři Fratellini 25 000 Kč
 litografie, 1937, 21 x 30 cm, sign. PD Tichý 36, rám, č. 2/X, soupis Dvořák č. 10, příloha časopisu Volné směry, roč. XXXIII., 1937, str. 274, mimo přílohu Volných směrů vydal SVU Mánes tuto grafiku ještě ve 100 volných listech (s okrajem asi 6 cm přesahujícím rozměr tisku) a autor je příležitostně podepisoval, provenience: Antikvariát Ostrovni, žák prof. J. Obrovského, V. Nechleby a K. Krattnera (€ 1 042)
- 357. Dan Trantina (1965)**
Akt I. 2 500 Kč
 kombinovaná technika, 2008, 60 x 42 cm, monogr. PD D 08, vzadu popsáno autorem (€ 104)
- **358. Jiří Trnka (1912-1969)**
Romance pro křídlovku - návrh ilustrace 3 500 Kč
 tuš, papír, 11,3 x 19 cm, rám, provenience: z pozůstalosti Jiřího Trnky, přiloženo potvrzení pravosti díla syna Jiřího Trnky z roku 1997 (€ 146)
- **359. Jiří Trnka (1912-1969)**
Skica k obrazu 5 000 Kč
 tužka, papír, 28,7 x 41 cm, rám (€ 208)
- **360. Bohumil Stanislav Urban (1903-1997)**
Kvetoucí mez 12 000 Kč
 olej, karton, 25 x 50 cm, sign. Pd B. S. Urban, rám (€ 500)
- 361. Ida Vaculková (1920-2003)**
Žluté zátiší 9 000 Kč
 olej, plátno, 1944, 33 x 46 cm, sign. PD Vaculková 44, rám, vzadu nalepen štítek s popisem (€ 375)
- 362. Josef Váchal (1884-1969)**
Exlibris Božena Kašparová 1 500 Kč
 dřevoryt, 16 x 15,5 cm, sign. PD JVáchal, r. t., ruční tisk, v pravém dolním rohu přeložený papír, provenience: Antikvariát Dlážděná (€ 63)

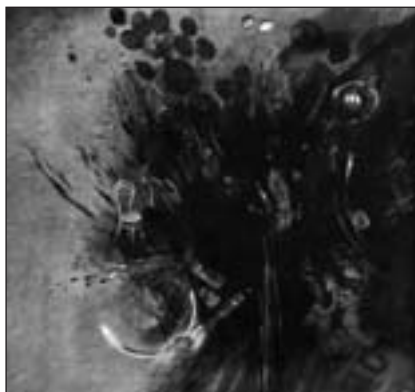

326. Mirek Šmíd



328. Miroslav Šnajdr



338. Jakub Špaňhel



339. Karel Špillar



341. Kamila Štanclová



343. Jindřich Štreit

363. Josef Váchal (1884-1969)

Exlibris MuDr. Ludvík Klenka 1 500 Kč
dřevoryt, 13 x 10,5 cm, sign. PD JVáchal, provenience: Antikvariát
Dlážděná (€ 63)

364. Josef Váchal (1884-1969)

In memoriam Ph. Mg. Františka Meda 2 000 Kč
dřevoryt, 1948, 20 x 14,7 cm, sign. PD JVáchal 1948, provenience:
Antikvariát Dlážděná (€ 83)

365. Josef Váchal (1884-1969)

Kázání Roberta a Arbissela 12 000 Kč
dřevoryt, 1919, 27,5 x 34,2 cm, sign. PD JVáchal 19, č. 21, zažloutlý, při
okrajích poškozený papír (€ 500)

366. Bohuš Valihrach

Soubor 14 knižních značek 4 000 Kč
14x linoryt, pasparta 76 x 70 cm, některé značeny V., rám (€ 167)

367. Jitka Válová (1922)

Souznění s Květou 1 600 Kč
litografie, 2009, 22,8 x 17 cm, sign. PD J. Válová 09, č. 42/50 (€ 67)

368. Květa Válová (1922-1998)

Postava 3 900 Kč
litografie, 1992, 29,5 x 23,7 cm, sign. PD K. Válová 92, č. 104/135, na
papíře skvrny (€ 163)

369. Květa Válová (1922-1998)

Postava 3 900 Kč
litografie, 1992, 29,8 x 23,5 cm, sign. PD K. Válová 92, cliprám, č. VI/XII
(€ 163)

370. Květa Válová (1922-1998)

Postava 3 900 Kč
litografie, 1992, 23,5 x 27,4 cm, sign. PD K. Válová 92, cliprám, autorský tisk
(€ 163)

371. Pavel Vavrys (1947)

Maškary 15 000 Kč
olej, plátno, 1978, 80 x 90 cm, sign. LD P Vavrys 78 (€ 625)

372. Jaroslav Veris (Zamazal) (1900-1983)

Ženský akt v punčochách 3 000 Kč
tuš, akvarel, pastel, papír, 1937, 69,2 x 42,3 cm, sign. PD JVeris 37 (€ 125)

373. Jaroslav Veris (Zamazal) (1900-1983)

Minulost, Přítomnost, Budoucnost 28 000 Kč
olej, plátno, 46 x 57 cm, sign. PD Veris vánoce, rám, vzadu štítek Jar. Veris
k vánocům asi r. 1947 Miluška/ Minulost, Přítomnost a Budoucnost
(€ 1 167)

374. Andrea del Verrocchio (1435-1488) - (kopista)

Bartolomeo Colleoni 120 000 Kč
leštěný bronz, odlitek pravděpodobně z 19. stol., v. 55 cm, provenience:
Antikvariát Dlážděná (€ 5 000)

375. Jaroslav Votruba (1889-1971)

Haná 1 000 Kč
12x dřevoryt na similibjapanu, 1917, vše cca 18 x 20 cm, vše sign. PD Jar.
Votruba, vydáno autorem v Přerově 1917, celkem 125 výtisků, z nichž
tento má číslo 38, obsahuje seznam názvů grafik, text O. Bystřiny
a autorovo věnování, v původním přebalu, kompletní, provenience:
Antikvariát Dlážděná (€ 42)

● **376. Jaroslav Votruba (1889-1971)**

Soubor 10 Ex libris 4 000 Kč
10x dřevoryt, 1918, pasparta 63 x 62 cm, sign. vzadu Jar. Votruba, rám,
č. 41/200, soubor vydán jako první svazek Sbírkou Ex libris Grafické Edice
Veraikonu (€ 167)

377. Andy Warhol (1928-1987)

Marylin Monroe (růžová varianta) 4 500 Kč
serigrafie, 91 x 91 cm, v edici Sunday B. Morning (€ 188)

378. Alois Wierer (1878-1945)

Na vyhlídce 16 000 Kč
olej, dřevo, 19,5 x 26,5 cm, sign. PD A. Wierer, rám (€ 667)



347. Maxmilian Švabinský



348. Maxmilian Švabinský



349. Eva a Jan Švankmajerovi



350. Antonín Tesař



351. Jan Tichý



352. Jan Tichý

379. Vlastimil Záborský (1936)

A (zadek) 2 000 Kč
litografie, 1985, 32 x 26,8 cm, sign. DU Záborský, 28/70, z alba AB 50, vydaného k padesátinám Albína Brunovského, provenience: Antikvariát Dlážděná (€ 83)

380. Petr Zamarovský (1952)

Ženský akt 3 500 Kč
fotoplátno, 120 x 80 cm, rám, na plátně místy drobná poškození, provenience: Antikvariát Dlážděná (€ 146)

381. Olbram Zoubek (1926)

Herečka 900 Kč
zlatený reliéfní tisk, 20,5 x 20 cm, sign. PD Olbram Zoubek, autorský tisk (€ 38)

382. Olbram Zoubek (1926)

Sergeji - Drahuno 1 000 Kč
zlatený reliéfní tisk, 1996, 34,5 x 25 cm (€ 42)

383. Olbram Zoubek (1926)

Anděl odcházející 1 000 Kč
zlatený reliéfní tisk, 39 x 23 cm, sign. PD Olbram Zoubek, autorský tisk (€ 42)

384. Olbram Zoubek (1926)

Léto 1 200 Kč
zlatený reliéfní tisk, 34,3 x 24,7 cm, sign. PD Olbram Zoubek, autorský tisk (€ 50)

385. Olbram Zoubek (1926)

Zakryté oči 1 400 Kč
zlatený reliéfní tisk, 34 x 34,3 cm, sign. PD Olbram Zoubek, autorský tisk (€ 58)

386. Olbram Zoubek (1926)

Tři postavy 1 400 Kč
zlatený reliéfní tisk, 34 x 34,5 cm, sign. PD Olbram Zoubek, autorský tisk (€ 58)

387. Olbram Zoubek (1926)

Vztah 1 400 Kč
zlatený reliéfní tisk, 34 x 34 cm, sign. PD Olbram Zoubek, autorský tisk (€ 58)

388. Olbram Zoubek (1926)

Dívka s ratoletí 3 800 Kč
zlatený cín, 20,8 x 16 cm, značeno O. Zoubek (€ 158)

389. Jan Zrzavý (1890-1977)

Lod'ka s květy 3 900 Kč
lept, 7 x 10,5 cm, rám, provenience: Antikvariát Ostrovní, žák Františka Ženíška ml. na soukromé malířské škole, poté prof. E. Dítěte na VŠUP v Praze (€ 163)

390. Jan Zrzavý (1890-1977)

Postava muže s holí 5 500 Kč
tužka, pastelky, papír, 18 x 10 cm, sign. PD Jan Zrzavý, rám, návrh kostýmů na "Libuši", zažloutlý papír, provenience: Antikvariát Ostrovní, žák Františka Ženíška ml. na soukromé malířské škole, poté prof. E. Dítěte na VŠUP v Praze (€ 229)

391. Jan Zrzavý (1890-1977)

Postava ženy s rozpaženými rukama 5 500 Kč
tužka, pastelky, papír, 18 x 10 cm, sign. PD Jan Zrzavý, rám, návrh kostýmů na "Libuši", provenience: Antikvariát Ostrovní, žák Františka Ženíška ml. na soukromé malířské škole, poté prof. E. Dítěte na VŠUP v Praze (€ 229)

392. Jan Zrzavý (1890-1977)

Anděl II. 8 000 Kč
lept, 1973, 22,5 x 14,5 cm, monogr. NU v desce Z J, rám, provenience: Antikvariát Ostrovní, žák Františka Ženíška ml. na soukromé malířské škole, poté prof. E. Dítěte na VŠUP v Praze (€ 333)

393. Jan Zrzavý (1890-1977)

Hlava araba s bílou pokrývkou hlavy 9 000 Kč
tužka, papír, 16 x 11,5 cm, sign. PD Jan Zrzavý, rám, provenience: Antikvariát Ostrovní, žák Františka Ženíška ml. na soukromé malířské škole, poté prof. E. Dítěte na VŠUP v Praze (€ 375)



353. Jan Tichý



354. František Tichý



356. František Tichý



358. Jiří Trnka



359. Jiří Trnka



360. Bohumil Stanislav Urban

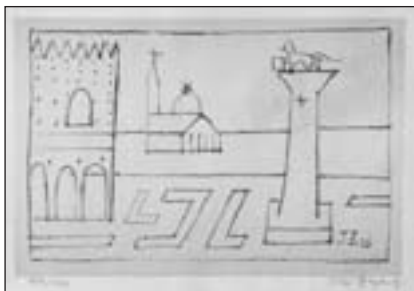

395. Jan Zrzavý



400. Kamila Ženatá



403. Milada Špálová

394. Jan Zrzavý (1890-1977)

Postava araba s tmavou pokrývkou hlavy 9 000 Kč
tužka, papír, 15,5 x 10,8 cm, sign. PD Jan Zrzavý, rám, provenience: Antikvariát Ostrovní, žák Františka Ženíška ml. na soukromé malířské škole, poté prof. E. Dítěte na VŠUP v Praze (€ 375)

• 395. Jan Zrzavý (1890-1977)

Piazzetta 9 500 Kč
litografie, 11,5 x 17 cm, sign. PD Jan Zrzavý, č. 164/200, restaurováno, zažloutlý papír, provenience: Antikvariát Ostrovní, žák Františka Ženíška ml. na soukromé malířské škole, poté prof. E. Dítěte na VŠUP v Praze (€ 396)

396. Jan Zrzavý (1890-1977)

Anděl 9 900 Kč
litografie, 1920, 14 x 13 cm, značeno na kameni PD J.Z. 20, rám, provenience: Antikvariát Ostrovní, žák Františka Ženíška ml. na soukromé malířské škole, poté prof. E. Dítěte na VŠUP v Praze (€ 413)

397. Jan Zrzavý (1890-1977)

Bretaň 10 000 Kč
tužka, pastelka, papír, 1938, 9 x 17 cm, monogr. vzadu J.Z. 22.VIII.38, rám, provenience: Antikvariát Ostrovní, žák Františka Ženíška ml. na soukromé malířské škole, poté prof. E. Dítěte na VŠUP v Praze (€ 417)

398. Jan Zrzavý (1890-1977)

Sv. Václav 19 000 Kč
litografie, 22,1 x 17 cm, sign. PD Jan Zrzavý, rám, na rámu drobné oděrky, provenience: Antikvariát Ostrovní, žák Františka Ženíška ml. na soukromé malířské škole, poté prof. E. Dítěte na VŠUP v Praze (€ 792)

• 399. Jan Zrzavý (1890-1977)

Modré Benátky 240 000 Kč
pastel, papír, 1967, 22,5 x 32,5 cm, sign. PD Jan Zrzavý 67, rám, provenience: Antikvariát Ostrovní, žák Františka Ženíška ml. na soukromé malířské škole, poté prof. E. Dítěte na VŠUP v Praze (€ 10 000)

• 400. Kamila Ženatá (1953)

Tanečnice 45 000 Kč
akryl, plátno, 100 x 100 cm, sign. PD Kamila Ženatá (€ 1 875)

• 401. Karel Chaba (1925-2009)

Čertovka 30 000 Kč
olej, plátno, 1969, 67,5 x 57 cm, sign. LD Chaba 69, rám, provenience: Antikvariát Dlážďená (€ 1 250)

• 402. Jaroslav Šerých (1928)

Pradávňé vyprávění 39 000 Kč
kombinovaná technika, plátno, 1972, 28 x 38,5 cm, sign. PD Šerých 72, rám, na blindrámu štítek s popisem a razítko čfvu, na zadní straně plátna popis autora, provenience: Antikvariát Dlážďená (€ 1 625)

• 403. Milada Špálová (1884-1963)

Zimní krajina 15 000 Kč
olej, plátno, 1924, 83 x 94 cm, sign. PD M. Špálová 24, rám, na rámu drobné oděrky, studium na UMPRUM v Praze, na škole prof. W. Thora v Mnichově (€ 625)

platební pauza

AUKČNÍ ŘÁD

I. Obecná ustanovení

1. Aukční síň Vltavín provádí aukci movitých věcí, které nepocházejí z trestné činnosti a kterých se netýká právo převzetí státními kulturními institucemi. Aukce se uskutečňuje na základě smlouvy o provedení dražby, kterou uzavřel Prodávající s Aukční síní Vltavín. Aukční síň Vltavín jedná na základě této smlouvy o svěřeném díle jako zástupce Prodávajícího, a to na základě aukčního řádu platného pro všechny zúčastněné strany.

2. Aukční síň Vltavín má právo rozhodnout, zda předmět nabízený Prodávajícím zařadí do aukce.

3. Předměty, které byly označeny za kulturní památku, jsou v katalogu označeny písmenem „P“ a podléhají zvláštnímu režimu podle zákona ČNR č. 20/1987 Sb. o státní památkové péči, ve znění pozdějších předpisů.

4. Vývoz všech předmětů kulturní hodnoty podléhá zvláštnímu režimu podle zákona 71/1994 Sb. o prodeji a vývozu předmětů kulturní hodnoty. Předměty kulturní hodnoty jsou podle tohoto zákona přírodniny, lidské výtvořiny nebo jejich soubory významné pro historii, literaturu, umění či vědu a splňují kritéria obsažená v příloze č. 1 zákona. Vývoz těchto předmětů lze z území České republiky uskutečnit pouze při doložení osvědčení, že se nejedná o předměty prohlášené za kulturní památku, ani předměty, které jsou částí souboru prohlášeného za kulturní památku ve smyslu zákona č. 20/1987 Sb. o státní památkové péči, ve znění pozdějších předpisů.

5. Každý dražitel je povinen se ze zákona zaregistrovat. Registraci se účastník automaticky stává členem Klubu dražitelů Aukční síně Vltavín. Údaje poskytnuté pro registraci jsou tajné a slouží pouze pro vnitřní potřebu Aukční síně Vltavín. Bude s nimi nakládáno v souladu s platnými zákony ČR a nebudou poskytovány třetím osobám.

6. Aukční síň Vltavín zaregistruje jako člena Klubu dražitelů fyzickou osobu (nebo právnickou osobu zastoupenou zákonným zástupcem), která o členství požádá. Fyzická osoba musí prokázat, že je starší 18 let a plně způsobilá k právním úkonům. Při registraci je Aukční síň Vltavín oprávněna požadovat předložení platného průkazu totožnosti nebo cestovního pasu. U právnických osob pak také aktuální výpis z obchodního rejstříku.

7. Dražitel (nebo také Kupující) je osoba, která se v průběhu dražby pokouší získat dražený předmět dražením.

8. Dražitel nesmí být vlastníkem draženého předmětu, dále osoba podnapilá či osoba při aukci hrubě porušující pravidla slušného chování, jakož ani osoba, které byla pravomocným rozhodnutím soudu omezena či odňata způsobilost k právním úkonům. Dále dražitel, který nesložil dražební jistinu, je-li požadována, a ani dražitel, který způsobil zmaření některé dražby Aukční síně Vltavín. Nikdo nesmí dražit za tyto osoby.

9. Dražitel se může dát v aukci zastupovat jiným dražitelem na základě písemné plné moci.

10. Prodávající je osoba nabízející předmět k prodeji (včetně jejího zástupce - jiného než zástupce Aukčního domu Vltavín - vykonavatelů nebo osobních zástupců).

11. Vydražitel je kupující osoba, která učiní nejvyšší nabídku nebo nabídne nejvyšší cenu, kterou přijme Licitátor aukce. Povinnost Vydražitele zaplatit kupní cenu vydraženého předmětu nastává okamžikem úderem kladívka, které provede Licitátor. Úderem kladívka se tak uzavírá smlouva mezi Vydražitelem a Prodávajícím.

12. Licitátor je fyzická osoba oprávněná činit

jménem a na účet Aukčního domu Vltavín úkony při dražbě. Licitátor zahajuje dražbu, vyzývá účastníky, aby činili podání, a uděluje příklep.

13. Kupní (vydražená) cena je nejvyšší nabídka přijatá licitátorem dopadem kladívka, případně u poaukčního prodeje dohodnutá kupní cena. Kupní cena je cena dosažená v aukci a příslušná přírůžka (provize aukční síně včetně DPH).

II. Pravidla a průběh aukce

1. Aukce Aukční síně Vltavín je veřejná. Dražby se však mohou účastnit pouze členové Klubu dražitelů. Každý účastník dražby obdrží dražební číslo. To může Aukční síň Vltavín vázat na složení zálohy. Záloha bude navržena při vrácení dražebního čísla, což lze učinit nejpozději jednu hodinu po příklepnutí dražené věci či poslední dražené věci. K pozdějšímu vrácení dražebního čísla nelze zálohu vrátit. Kdo nedrží dražební číslo, nemůže dražit; to neplatí, draží-li Aukční síň Vltavín v zastoupení klienta.

2. Dražby se lze účastnit i v zastoupení, a to na základě plné moci. Dražitel může dražit kteroukoli věc zařazenou do aukce i bez své osobní přítomnosti na dražbě, avšak splní-li tyto podmínky: a) vyhotoví písemnou plnou moc k zastoupení v dražbě na Aukční síň Vltavín, kterou opatří datem, podpisem a adresou bydliště; b) určí předmět nebo předměty, které za něho má Aukční síň Vltavín dražit; c) určí limit, do kterého za něho má Aukční síň Vltavín přihazovat, a to pro každou věc zvlášť.

3. Dražitel může vystavit plnou moc a podávat limity osobně přímo v Aukční síni Vltavín, Galerii Vltavín, nebo také písemně, faxem a emailem.

4. Dražitel se může aukce zúčastnit také prostřednictvím dražby po telefonu. Tu lze provést po předchozí písemné dohodě. Uzávěrka limitů a žádosti o dražbu po telefonu je stanovena na den před ukončením aukce samotné.

5. Předměty dražené v aukci Aukční síně Vltavín jsou uvedeny v aukčním katalogu a na internetových stránkách www.galerie-vltavin.cz. Dále budou vystaveny 4 dny před počátkem aukce ve výstavních prostorách Aukční síně Vltavín. Dražené předměty jsou označeny a popsány včetně uvedení nejnižšího podání (vyvolávací cena) na internetových stránkách Aukční síně Vltavín www.galerie-vltavin.cz a v tomto katalogu, jehož nedílnou součástí je aukční vyhláška s pravidly aukce. Předměty budou draženy v pořadí uvedeném v katalogu.

6. Aukce nabízí možnost prvního podání, tzn. možnost činit příhozy na všechny předměty uvedené v aukčním katalogu sálové aukce. Toto první podání lze učinit na internetových stránkách Aukční síně Vltavín. První podání je ukončeno vždy 1 den před stanoveným datem sálové aukce, a to v 12:00 hod.

7. První kolo sálové aukce se počíná datem a hodinou uvedeným v aukčním katalogu a dále také probíhá dle informací uvedených v aukčním katalogu. Výše nejnižšího podání (vyvolávací cena) je určena výší příhozu dosaženou v prvním podání.

8. Každou z dražených položek vyvolá Licitátor, a to s uvedením všech informací včetně aktuální ceny dražené položky.

9. O pořadí příhozů rozhoduje osoba pověřená vedením aukce (Licitátor). Po vyvolání položky mohou dražitelé činit příhozy zvednutím dražebního čísla. Dražba předmětu se koná, pokud dražitelé činí příhozy. Za příhozy se přitom považuje minimální výše příhozů stanovená Aukční síní Vltavín. Dražitelé také mohou učinit na sále ústní nabídku, která však musí být vyšší než níže uvedené Stanovené minimální výše příhozů.

Stanovené minimální výše příhozů:

- a) 100,- Kč, činí-li okamžitá aukční cena méně než 5.000 Kč,
- b) 500,- Kč, činí-li okamžitá aukční cena alespoň 5.000 Kč, ale méně než 10.000 Kč,
- c) 1.000,- Kč, činí-li okamžitá aukční cena alespoň 10.000 Kč, ale méně než 20.000 Kč,
- d) 2.000,- Kč, činí-li okamžitá aukční cena alespoň 20.000 Kč, ale méně než 50.000 Kč,
- e) 5.000,- Kč, činí-li okamžitá aukční cena alespoň 50.000 Kč, ale méně než 100.000 Kč,
- f) 10.000,- Kč, činí-li okamžitá aukční cena alespoň 100.000 Kč, ale méně než 500.000 Kč,
- g) 50.000,- Kč, činí-li okamžitá aukční cena alespoň 500.000 Kč, ale méně než 1.000.000 Kč,
- h) 100.000,- Kč, činí-li okamžitá aukční cena alespoň 1.000.000 Kč, ale méně než 10.000.000 Kč,
- i) 500.000,- Kč, činí-li okamžitá aukční cena 10.000 000 Kč a více.

Výsledná cena včetně aukční provize se zaokrouhluje na celých 50 Kč nahoru.

10. Na jakýkoliv poaukční prodej dražených předmětů se vztahují stejná pravidla, jako by byly prodány v aukci.

11. Dražitelé, kteří nedodrží podmínky aukčního řádu, budou z aukce vyloučeni.

III. Platební podmínky

1. Nabízený předmět je prodán dražiteli s nejvyšší nabídkou (Vydražiteli). Právo na vydání vydražené věci vzniká Vydražiteli po zaplacení celkové dlužné částky vůči Aukční síni Vltavín vzniklé v souvislosti s dražbou a v souladu s tímto aukčním řádem. Celkovou dlužnou částkou se pro účely tohoto aukčního řádu rozumí součet ceny vydraženého předmětu, aukční provize zvýšené o příslušnou DPH, poplatky za skladné a další poplatky uplatněné v souladu s tímto řádem. Vydražitel je povinen dodržet postup úhrady vydraženého předmětu dle vyhlášky Aukční síně Vltavín, a to v nejbližší přestávce, nejdříve však po ukončení druhého dražebního kola (pokud nebylo sjednáno jinak). Vydražiteli je účtována k vydražené ceně provize ve výši 20% včetně DPH, dle zákona. V případě charitativních aukcí je dosažená cena konečná. Kvittance o zaplacení je součástí dokladu o zaplacení kupní (vydražené) ceny.

2. Aukční síň Vltavín vydá na požádání Vydražiteli zvláštní písemné potvrzení o nabytí vlastnictví předmětu dražby. Toto písemné potvrzení obsahuje označení předmětu dražby, tj. číslo věci, pod kterým byla dražena, údaje Vydražitele a jeho dražební číslo, název Aukční síně Vltavín, v níž byl předmět nabyt, stručný popis předmětu včetně případných jejích vad, počet kusů (jde-li o soubor), u předmětů z drahých kovů ryzost a hmotnost v gramech (u briliantů v karátech), kupní cenu, datum konání dražby, razítko a podpis oprávněného zaměstnance Aukční síně Vltavín. Přílohou potvrzení o nabytí vlastnictví musí být doklad, z něhož bude zřejmé datum a způsob úhrady ceny dosažené vydražením. V případě, že se jedná o předmět kulturní hodnoty, vydá aukční dům také osvědčení ve smyslu zákona č.71/1994 Sb.

3. Námitky proti příklepnutí musí Vydražitel uplatnit ihned přímo v sále viditelným nebo slyšitelným způsobem. K námitkám uplatňovaným při placení nelze přihlížet. Reklamacce na zboží vydražené v Aukční síni Vltavín se nepřijímají, popis exponátů deklaruje pouze jejich vnější vizuální vlastnosti, nikoliv původ. Zboží vydražené na základě plné moci udělené Aukční síní Vltavín lze reklamovat nejpozději při převzetí.

4. Vlastnické právo k vydraženému předmětu na Vydražitele nepřechází, dokud Aukční síň Vltavín neobdrží úhradu za vydražený předmět.

5. V případě dohody s Aukční síní Vltavín může být platba provedena i v termínu do 14 dnů od ukončení dražby. Dílo může být splaceno následujícím způsobem:

A/ převodem na účet Aukční síně Vltavín vedený u KB, Praha 1,

č.ú.:19-3318420287/0100,
IBAN: CZ470100000193318420287,
swift code: KOMBCZPPXXX

B/ v hotovosti či platební kartou (VISA, MASTER CARD, AMERICAN EXPRESS) v Aukční síní Vltavín, Masarykovo nábřeží 36, Praha 1

C/ platební kartou on-line VISA, MASTER CARD (pro platební údaje je nutné kontaktovat Aukční síň Vltavín)

6. Vyzvázení do zahraničí: je výhradní odpovědností Kupujícího (Vydražitele), aby získal jakákoliv vývozní, dovozní a zbrojní povolení a povolení pro ohrožené druhy či jiná povolení pro dražený předmět. Aukční síň Vltavín ani Prodávající nejsou zodpovědní vydávat žádná prohlášení ani záruky o tom, zda dražený předmět podléhá vývozním nebo dovozním omezením nebo jakýmkoli embargům. Odepření povolení ani licence neomlouvají zrušení nebo odstoupení od kupní smlouvy ani žádné prodloužení s platbou.

7. Při vydražení a koupi předmětu kulturní hodnoty, které jsou označeny písmenem „P“, je Aukční síň Vltavín povinna oznámit údaje o Vydražiteli a vydraženém předmětu Ministerstvu kultury České republiky nebo jiné příslušné organizaci. Vydražitel se musí s příslušnou organizací také spojit a vyhovět řízení spojenému s pravidly o koupi předmětu kulturní hodnoty.

8. Uskladnění vydražených a zaplacených předmětů je bezplatné po dobu 5 dní ode dne vydražení, pokud není sjednáno jinak, poté bude účtováno skladné ve výši 1% denně z kupní ceny, pokud není sjednáno jinak. Zakoupené vydražené předměty jsou pod rizikem Vydražitele, a proto je také výhradně jeho povinností zajistit, po uplynutí 5 denní lhůty pro vyzvednutí, jejich pojištění. V době do 5 dnů ode dne vydražení nese riziko ztráty nebo poškození Aukční síň Vltavín, která nahradí Vydražiteli jakékoliv poškození nebo ztrátu předmětu až do výše kupní ceny díla.

9. Jestliže dojde k úhradě draženého předmětu, ale ten není vyzvednut do šesti měsíců od skončení aukce, pak Vydražitel zmocňuje Aukční síň Vltavín k uskutečnění nového prodeje tohoto předmětu aukcí nebo soukromým prodejem, a to s odhady a vyhrazenými cenami podle uvážení Aukční síně Vltavín. Výnos z tohoto prodeje propadá Aukční síní Vltavín, pokud nedojde k vyzvednutí Vydražitelem do dvou let od původní aukce.

IV. Práva a povinnosti Aukční síně v případě nezaplacení ceny vydraženého díla

Jestliže Vydražitel neprovede platbu za vydražený předmět do sedmi dnů od konání aukce, pokud není sjednáno jinak, může Aukční síň Vltavín na základě vlastního rozhodnutí (a po informování Prodávajícího) uložit dražený předmět ve svých prostorách nebo jinde na výhradní nebezpečí a náklady Vydražitele nebo zrušit prodej draženého předmětu nebo odmítnout budoucí nabídky Kupujícího (Vydražitele).

Dále může uplatnit zástavní právo na jakýkoli majetek Vydražitele, který je v držení Aukční síně Vltavín. Aukční síň Vltavín bude Vydražitelem informovat o uplatnění takového zástavního práva a do 14 dnů od tohoto sdělení může zajistit prodej příslušného majetku a výnosy z prodeje použít na

zplacení dlužené částky Aukční síní Vltavín.

Aukční síň Vltavín může také znovu prodat dražený předmět aukcí nebo soukromým prodejem s odhady a vyhrazenými cenami zcela podle uvážení Aukční síně Vltavín. V případě dalšího prodeje za částku nižší než je vydražená cena, zůstává Vydražitel dále zodpovědným za vzniklý schodek spolu s veškerými náklady vzniklými takovýmto prodejem.

Aukční síň Vltavín může také zahájit právní řízení k vymáhání vydražené ceny od Vydražitele za daný dražený předmět, spolu s úroky a náklady tohoto řízení na základě plného příslibu odškodnění.

VI. Povinnosti Prodávajícího a Aukčního domu Vltavín ve vztahu k draženým předmětům

1. Znalostí Aukční síně Vltavín ve vztahu ke každému předmětu částečně závisí na informacích, které poskytne Prodávající, přičemž Aukční síň Vltavín není schopna provádět a neprovádí vyčerpávající prověrku každého předmětu. Prodávající uznává tuto skutečnost a přijímá odpovědnost za provádění prohlídek a šetření tak, aby uspokojil potřebu informací týkající se dražených předmětů. Vydražitel může požádat o vystavení odborného posudku soudního znalce. Aukční síň Vltavín může na přání Vydražitele a za úplatu tento posudek zajistit.

2. Informace poskytované Kupujícímu o jakémkoliv draženém předmětu, včetně odhadu, a to ať písemnou formou nebo ústně, včetně informací v katalogu, nepředstavují vyjádření o skutečnosti, ale jsou sdělením názoru Aukční síně Vltavín. Není možné spoléhat se na jakýkoliv odhad jako na předpověď prodejní ceny nebo hodnoty draženého předmětu. Tyto může Aukční síň Vltavín průběžně přehodnotit dle svého uvážení.

3. Každý dražený předmět nabízený k prodeji v aukci Aukční síně Vltavín je vystaven k prohlédnutí před prodejem. Aukční síň Vltavín přijímá nabídky na dražené předměty pouze na základě toho, že Kupující plně prozkoumal dražený předmět ještě před předložením nabídky a je uspokojen stavem draženého předmětu a přesností jeho popisu.

4. Kupující (Vydražitel) je obeznán s faktem, že mnoho dražených předmětů není v dokonalém stavu. Zprávy o stavu dražených předmětů jsou uvedeny v katalogu, ale Kupující (Vydražitel) by si měl uvědomit, že popis nemůže nahradit vizuální vjem nebo že dražený předmět může obsahovat detaily, které nejsou v katalogu nebo zprávě o stavu přesně označeny. Fotografie v katalogu a na internetových stránkách slouží pouze pro účely identifikace a neposkytují úplné informace o skutečném stavu draženého předmětu.

5. Aukční síň Vltavín ani Prodávající nečiní žádná prohlášení ani neposkytuje záruky, zda nějaký dražený předmět podléhá autorským právům nebo zda Kupující (Vydražitel) nabyvá autorská práva k jakémukoli draženému předmětu.

VI. Poaukční pravidla, odpovědnost vůči Vydražiteli

1. S ohledem na informace poskytované Prodávající, Aukční síň Vltavín nenese odpovědnost za omyly ani opomenutí, týkající se informací poskytnutých Kupujícímu.

2. Jakýkoliv nárok proti Aukční síní Vltavín nebo proti Prodávajícímu vznesený Kupující (Vydražitelem) je omezen na částku kupní ceny daného draženého předmětu. Aukční síň Vltavín ani Prodávající nenesou za žádných okolností odpovědnost za jakékoliv následné škody.

VII. Všeobecná ustanovení

Všechny fotografie a jiné materiály vytvořené pro

aukci jsou chráněny autorským právem Aukční síně Vltavín a jsou určeny výhradně k jejímu použití.

Pokud by bylo jakékoliv ustanovení tohoto aukčního řádu a obchodních podmínek prohlášeno z nějakého důvodu za nevymahatelné, pak zbývající ustanovení zůstávají v plné platnosti a účinnosti.

Tyto obchodní podmínky nejsou postupitelné jakýmkoliv Kupující (Vydražitelem) bez předchozího písemného souhlasu Aukční síně Vltavín, ale jsou závazné pro nástupce, postupníky a zástupce Kupujícího (Vydražitele).

VIII. Ochrana osobních údajů

V souvislosti s poskytováním služeb Aukční síně Vltavín může tento subjekt dle zákona požádat klienta o poskytnutí osobních údajů nebo získávat osobní údaje o klientech od třetích osob (např. informace o kredibilitě). Jestliže klient poskytne Aukční síní Vltavín údaje, které jsou zákonem definovány jako "citlivé", pak současně souhlasí, že je Aukční síň Vltavín může využít pro výše uvedené účely. Aukční síň Vltavín nevyužije ani nebude zpracovávat citlivé údaje pro žádný jiný účel bez výslovného souhlasu klienta.

Aukční síň Vltavín může sdělit osobní údaje třetím osobám (např. dopravcům), aby poskytli služby požadované klientem. Některé země nenabízejí právní ochranu osobních údajů odpovídající právní ochraně v rámci Evropské unie. Aukční síň Vltavín požaduje aby jakákoliv taková třetí osoba respektovala soukromí a důvěrnost osobních údajů klienta.

Pro účely zachování bezpečnosti jsou prostory společnosti Aukční síně Vltavín nahrávány na videopásky, stejně jako mohou být nahrávány telefonní hovory, například telefonické přihazování nebo hlasové zprávy. To vše je činěno s cílem zajištění nejvyšší ochrany citlivých údajů klienta Aukční síně Vltavín, jakož i řádného průběhu aukce.

IX. Právní řád a jurisdikce

Tento aukční řád a obchodní podmínky a všechny aspekty záležitostí, transakcí nebo sporů, k nimž se vztahují nebo pro něž platí, se řídí a budou se vykládat v souladu s právním řádem České republiky.

Aukční síň Vltavín, stejně jako Prodávající, Kupující a Vydražitel souhlasí s tím, že české soudy mají výhradní jurisdikci k urovnávání veškerých sporů vzniklých v souvislosti se všemi aspekty záležitostí nebo transakcí, na něž se tyto obchodní podmínky vztahují nebo pro něž platí. Všechny smluvní strany souhlasí s tím, že Aukční síň Vltavín si ponechá právo zahájit řízení u jakéhokoli jiného soudu, než jsou soudy české. Všichni Kupující, Vydražitelé a Prodávající souhlasí s tím, že obsílky nebo jakékoliv jiné dokumenty související s řízením u jakéhokoliv soudu se budou doručovat faxovým přenosem, osobním doručením, zasláním poštou nebo jakýmkoliv jiným způsobem povoleným českým právním řádem, právním řádem místa doručování nebo právním řádem jurisdikce, kde bylo řízení zahájeno, a to na poslední adresu Kupujícího nebo Prodávajícího známou Aukční síní Vltavín.



34. Vlastimil Beneš



64. Karel Černý



73. Dobroslav Foll



74. Dobroslav Foll



96. František Hodonský



161. Ludvík Kuba



261. Bohuslav Reynek



313. Zdeněk Sýkora



376. Jaroslav Votruba



399. Jan Zrzavý



401. Karel Chaba



402. Jaroslav Šerých